



Educación que transforma



Memoria Formando Chile 2023

www.formandochile.cl

Búscanos:    



Quiénes somos

Formando Chile es una corporación autónoma que se moviliza por la actual desigualdad de oportunidades, involucrándose en el proceso educativo de los estudiantes, mediante la promoción de **vínculos** en comunidades de aprendizaje.



Nuestros programas



MENTORÍAS

8 a 16 Años
120 Voluntarios/as
280 Estudiantes



ESCUELA DE FORMACIÓN (EFIES)

17 a 18 Años
72 Profesores/as
1200 Estudiantes



CONTINUIDAD DE ESTUDIOS (CES)

19 a 20 Años
130 Estudiantes



+1600

ESTUDIANTES



Programa Mentorías

Potenciamos el desarrollo integral de estudiantes desde 3° básico a II° medio, a través de mentorías semanales que les entreguen herramientas para construir su proyecto de vida y relacionarse con otros.

Matemática - Lenguaje



EJE NÚMEROS
MÉTODO SINGAPUR



LECTURA ESCRITURA
COMUNICACIÓN ORAL

Hab. Socioemocionales



CONÓCETE



RELACIONATE



EMOCIÓNATE



ELÍGETE





¿En qué consiste
EFIES?

ESCUELA DE FORMACIÓN PARA EL
INGRESO A LA EDUCACIÓN SUPERIOR

Somos un pre-universitario integral y gratuito,
que acompaña a estudiantes de 3ero y 4to
sin seleccionar académicamente.

FORMANDO
CHILE

Escuela de Formación para el Ingreso a la Educación Superior

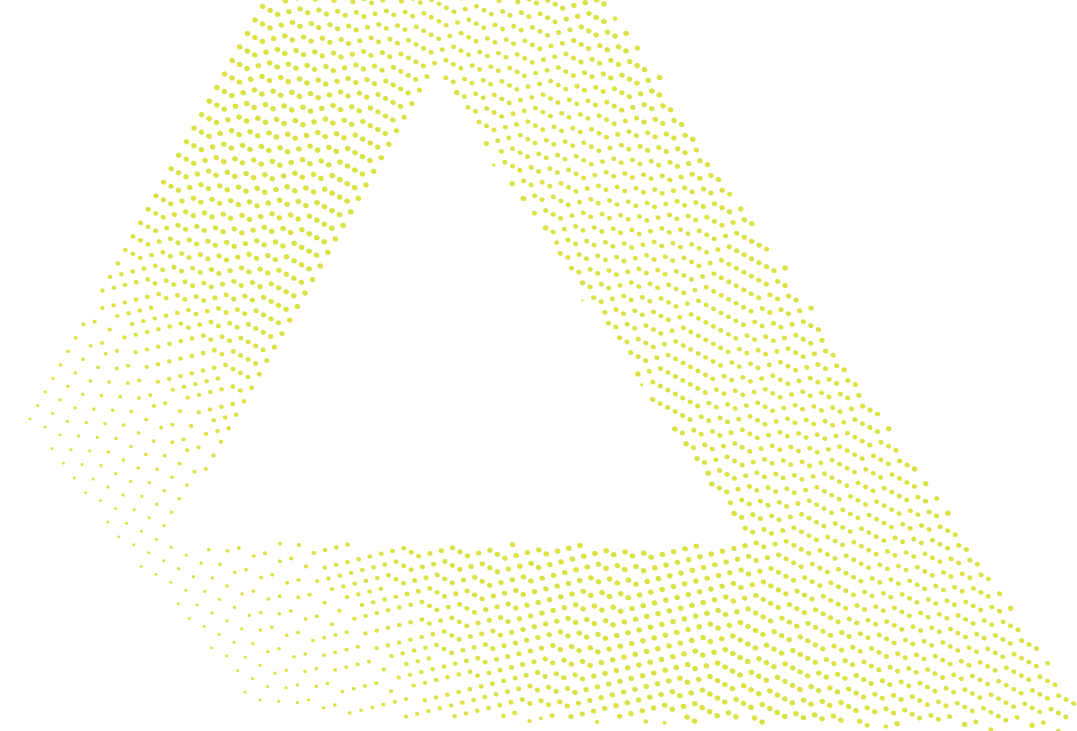

¿Qué es la EFIES?

En EFIES creemos que el acceso de jóvenes a la Educación Superior es un derecho que no debe ser determinado por su lugar de origen. Somos un programa de formación integral que trabaja con la misma importancia el desarrollo académico y socioemocional de los y las estudiantes, con el fin de que ingresen y permanezcan en Educación Superior.

Características de nuestro programa:



Estudiantes provienen de colegios con al menos un 70% de índice de vulnerabilidad.



Sin selección académica



Estudiantes de 3ero y 4to medio



Gratuito para el estudiante

Nuestra metodología



¿Cómo es un día EFIES?

Clases de marzo a diciembre

08:30 10:00	Lenguaje/ Matemática
10:00 10:20	Desayuno
10:20 11:50	Lenguaje/ Matemática
11:50 12:00	Recreo
12:00 13:30	Autoconocimiento y Exploración Vocacional

¿Qué incluye?



Acceso a libros, guías y ensayos impresos



Desayuno individual



Acceso a acompañamiento personalizado

Eje Desarrollo Académico:



Clases de lenguaje y matemática que consideran:



Estudiantes como protagonistas.

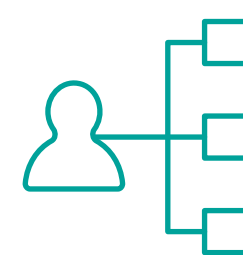

Toma de decisiones pedagógicas en base a evidencia.



Altas expectativas sobre el potencial académico de nuestros estudiantes.



Además se realizan 4 simulacros al año y 4 mini ensayos.



Estructura de clases en base a planificación en cinco pasos.

Eje Desarrollo Socioemocional:

En las clases de Taller de autoconocimiento se abordan 4 temas:

- 1> **Desarrollo personal:**
autoconocimiento e identificación y manejo de emociones.
- 2> **Orientación vocacional.**
- 3> **Gestión del aprendizaje.**
- 4> **Desarrollo comunitario.**

En cada clase es importante:

- 1> Mantener el foco en objetivo de la clase y cumplirlo
- 2> Levantar evidencia de que todos los estudiantes están aprendiendo

Eje Desarrollo Vocacional:

FORMANDO CHILE

Complementando los espacios de orientación vocacional en las clases de Taller de autoconocimiento existen también las siguientes instancias:



Consejerías de Orientación vocacional personalizadas para estudiantes de 4to medio.



Charlas y entrevistas a profesionales de distintas áreas.



Visitas a instituciones de Educación superior



Charlas para comprender la oferta de Educación superior (Carreras e instituciones)



Orientación en acceso a gratuidad, becas y beneficios.

¿Cuándo y dónde es?

Providencia - 2 Sedes

San Miguel - 1 Sede

Puente Alto - 3 Sedes

Santiago Centro - 1 Sede

Temuco - 2 Sedes

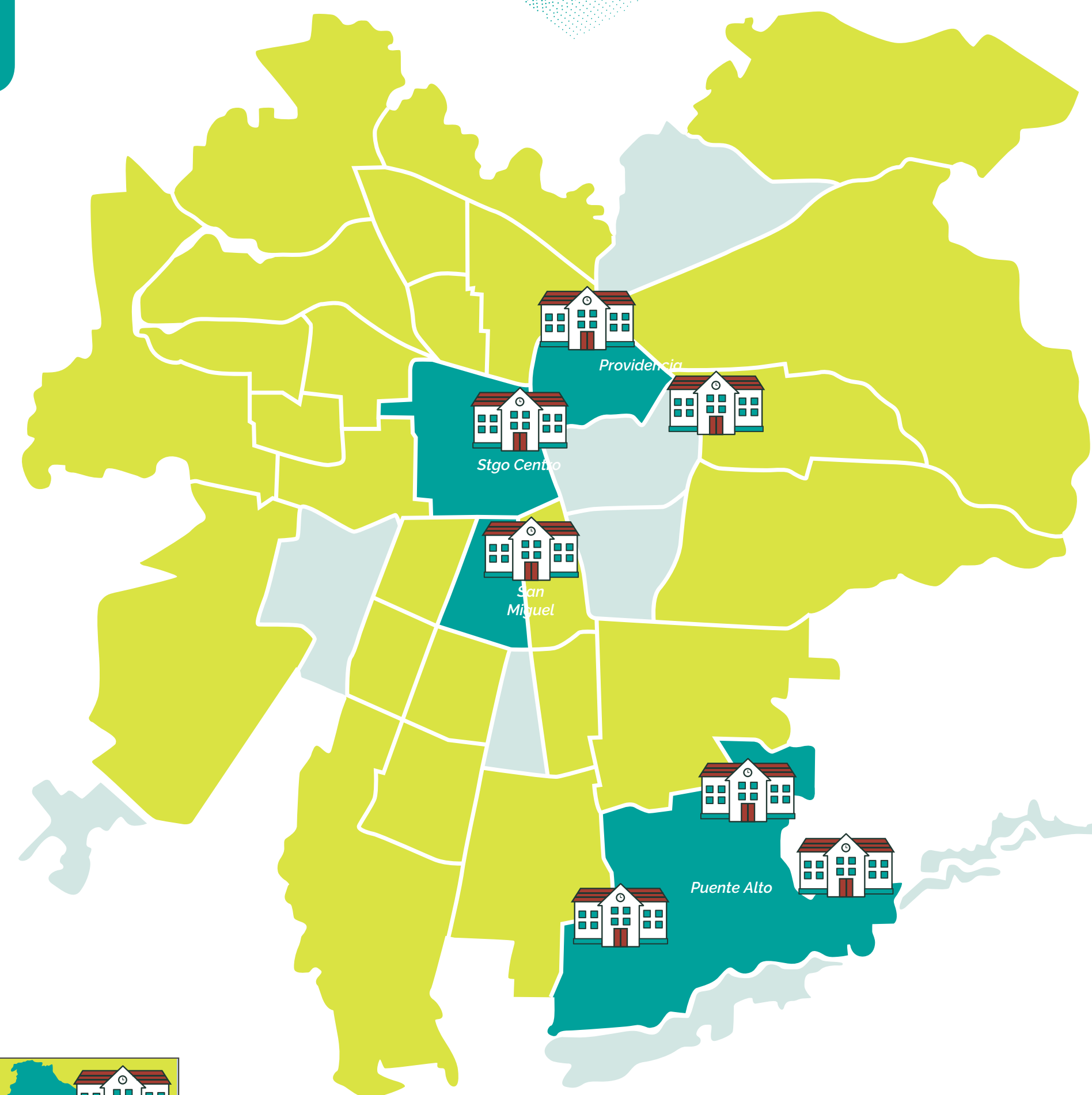

Las clases son todos los **sábados**, de marzo a noviembre, en nuestras **9 sedes**



9

SEDES

7

REGIÓN METROPOLITANA

2

REGIÓN DE LA ARAUCANÍA

Principales Indicadores

85% Ingresa a la educación superior



68%



Ingreso a universidad

32%

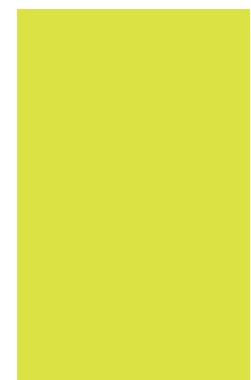

Ingreso a IP o CFT



85%



Asistencia histórica

79%

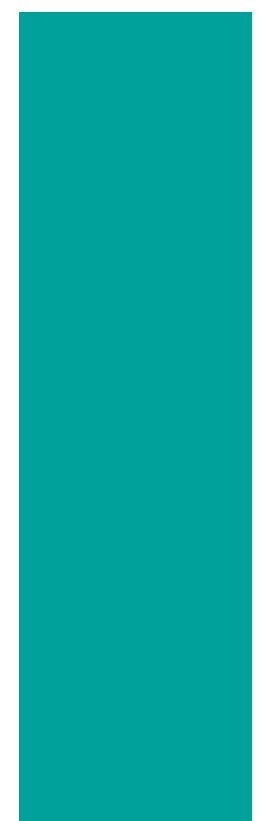

Retención histórica

Indicadores Cualitativos

Estudiante **recomendaría** a su profesor/a

90%

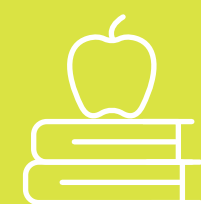

Estudiantes creen que las clases de **lenguaje** y **matemática** le han sido útiles para la **PDT**

95%



Estudiantes sienten que la **EFIES** **se preocupa por el/ella**

88%



Estudiantes **recomendarían** la **EFIES** a un amigo/a

93%



Estudiantes creen que **Taller** le ha ayudado a **identificar mejor sus emociones**.

87%



Estudiantes creen que las clases de **taller** sobre temas de **Educación Superior** le han sido útiles.

93%



Testimonios estudiantes



JEINNER BASURTO

Estudiante de 4to medio en 2022 de **EFIES**

El preuniversitario me ayudó a entender mucho mejor el proceso de la *PAES*, a parte de dar clases de lenguaje y matemáticas, te dan taller de autoconocimiento, que a pesar de que no son temas que salen en la *PAES* te ayuda bastante a manejar emociones y a orientarte más en este proceso de transición. Entregan varios tipos de métodos para que tu escojas el que más se adapta a ti. También los profesores te dan esa confianza en la que puedes pedirles un consejo u opinión para algún problema que estes presentando, es un lugar muy agradable para este proceso importante



ALANIS AÑEZ

Estudiante de Fonoaudiología, *Universidad de Los Andes*

Mi experiencia en *CES* ha sido muy enriquecedora y especial, ya que nos brinda un acompañamiento especializado y nos otorga espacios de desconexión entre el agitado ritmo del semestre mediante actividades y encuentros presenciales dónde nos sentimos apoyados y podemos compartir con otros compañeros que están pasando por lo mismo de nosotros. Es un gran apoyo.

Continuidad de Estudios

Potenciamos la **permanencia** de **estudiantes en la educación superior**, a través de herramientas y habilidades durante los primeros dos años de carrera.



ACOMPañAMIENTO
PERSONALIZADO



TALLERES
TEMÁTICOS

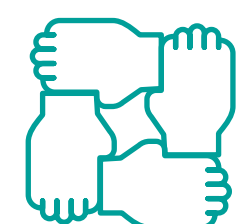

ENCUENTROS
GRUPALES



TUTORÍAS
ACADÉMICAS



84%

**INGRESÓ A LA
EDUCACIÓN SUPERIOR**

94%

**PERMANENCIA EN LA
EDUCACIÓN SUPERIOR**

Línea de tiempo



2009

Nace Formando Chile como un preuniversitario de Matemática impartido los días sábados y talleres para niñas y niños.



2012

Se abre la Casa de Inserción de La Pincoya.



2014

Comienza a funcionar el preuniversitario de Lenguaje.



2016

Comienza a trabajar el primer equipo profesional (3 personas)
Se crea el primer piloto oficial de EFIES y



2017

Ingresa la primera generación EFIES a la Educación Superior.



2019

Se crea Continuidad de Estudios Superiores (CES)



2020

A raíz de la pandemia, los programas se transforman a formato virtual.



2022

Más de 1.300 estudiantes en los programas. Presencia en 3 regiones. Equipo de 20 personas, 64 profesores y 100 voluntarios.



2023

Más de 1.600 estudiantes en los distintos programas. 9 sedes en Chile, 2 de ellas en Temuco.



Equipo 2023

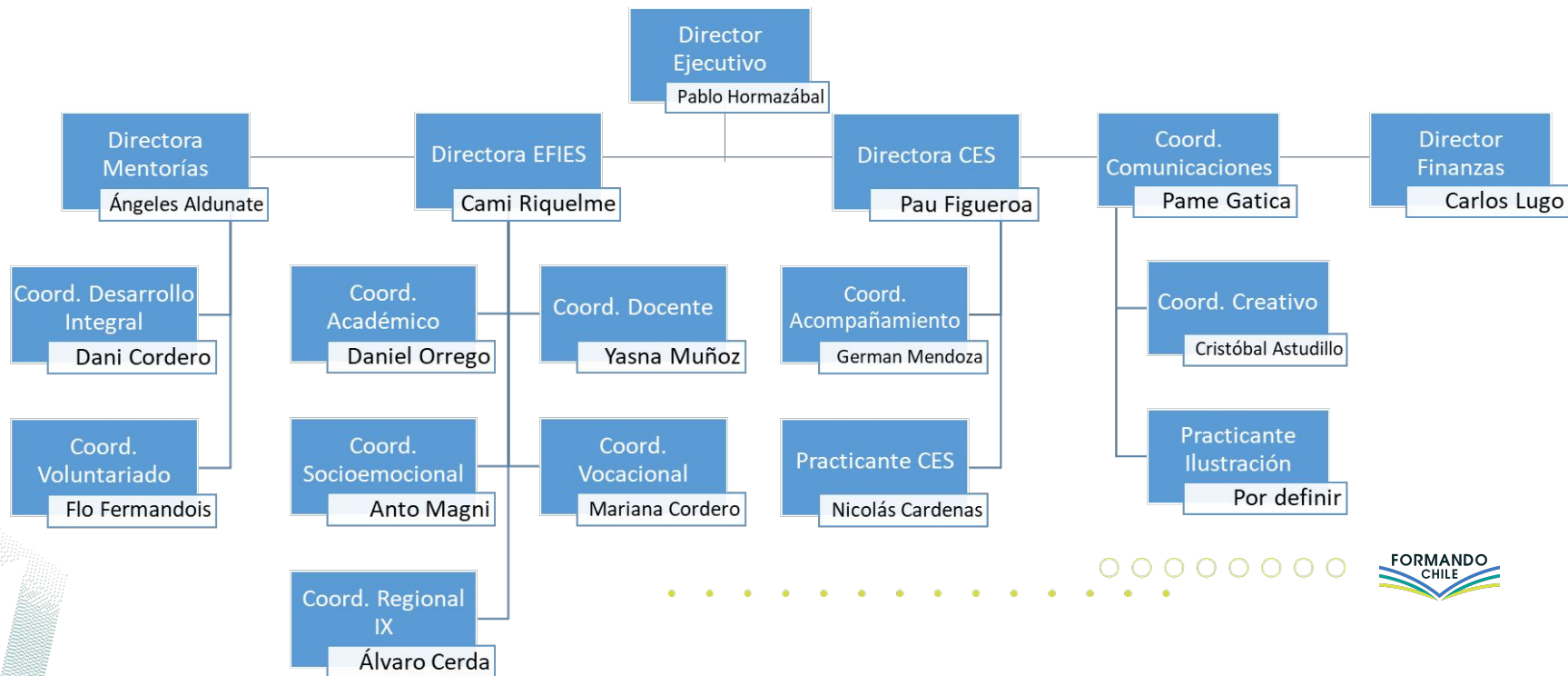

Equipo 2023

Nuestro trabajo y cultura implica trabajo entre áreas o cargos según proyectos.

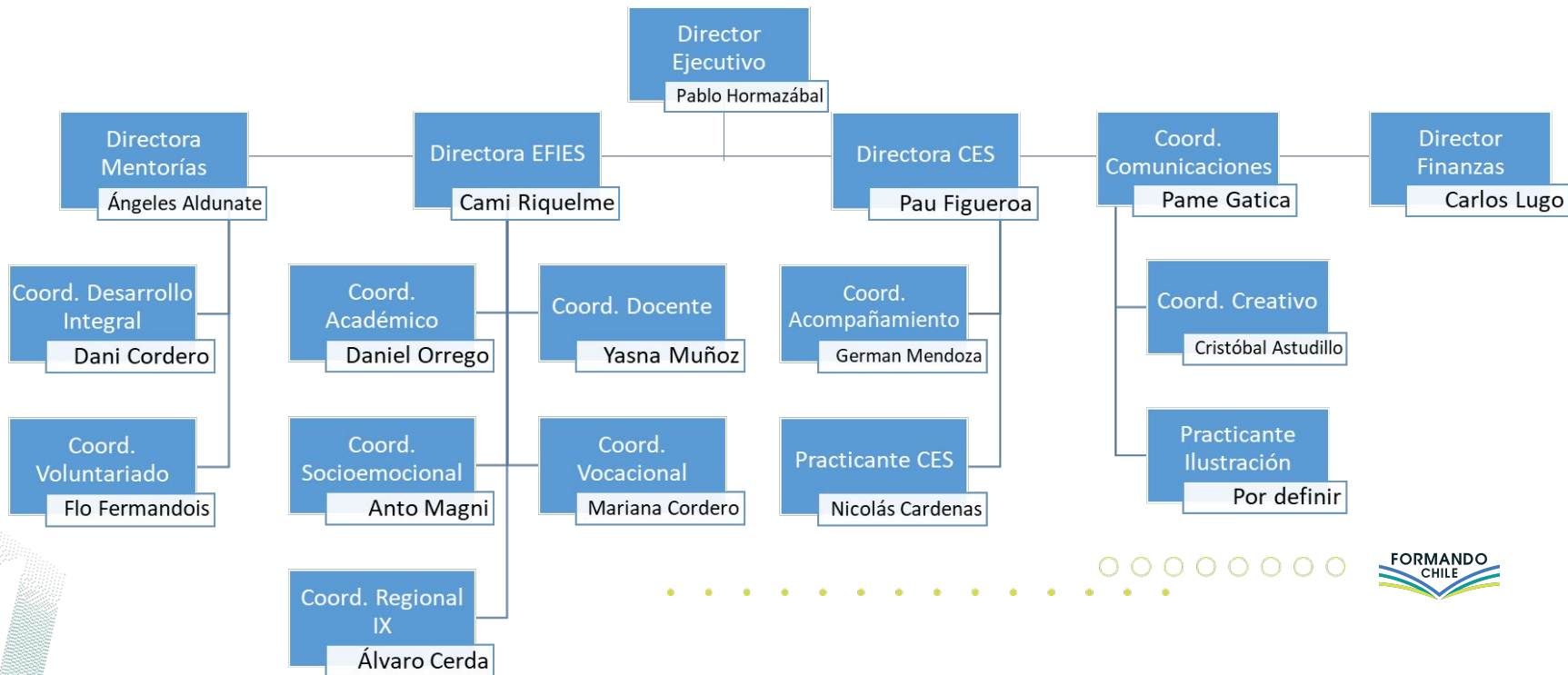

Directorio 2023



Matías Hoyl



Claudia Castillo



Paula Figueroa



José Tomás Lobo

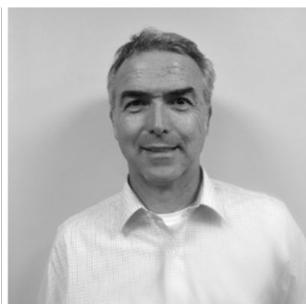

Luis Garreaud



Daniela Durán

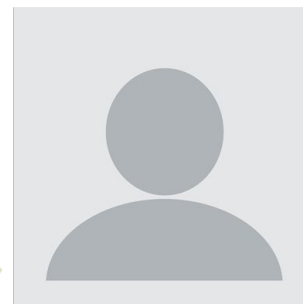

Por definir



Directorio 2023

El objetivo del directorio es tener una mirada exterior y estratégica de la Corporación.

Es un rol que se realiza pro bono, que nos aporta experiencia y redes.



Matías Hoyl



Claudia Castillo



Paula Figueroa



José Tomás Lobo



Luis Garreaud



Daniela Durán

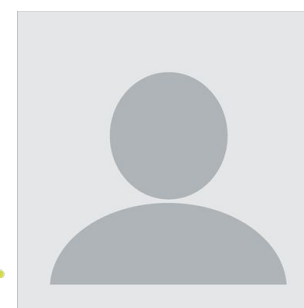

Por definir

Financiamiento

Privado	\$239.730.000	48%
Socios	\$48.000.000	10%
Fondo	\$185.800.000	37%
Venta	\$30.532.920	6%
Total	\$504.062.920	100%



Estados financieros

Ingresos Operacionales	2022	2021
Privados		
Donaciones	\$ 405.205	\$ 286.824
Proyectos	\$ 61.936	\$ 50.615
Ventas de servicios	\$ 9.570	
Total ingresos	\$ 476.711	\$ 337.439
Gastos operacionales		
Costo de remuneraciones	\$ 236.865	\$ 175.995
Gastos de actividades	\$ 99.796	\$ 69.427
Gastos de dirección	\$ 2.469	\$ 169
Costo directo de venta	\$ 86.107	\$ 91.660
Otros costos de proyectos	\$ 749	\$ 65
Otros costos operacionales	\$ 4.713	\$ 4.104
Total costos operacionales	\$ 430.699	\$ 341.420
Superavit (déficit) operacional	\$ 46.012	\$ -3.981

ACTIVOS	2022 M\$	2021 M\$
Circulante		
4.11.1 Efectivo y efectivo	\$ 99.893	\$ 54.092
4.11.2 Inversiones temporales	\$ -	0
4.11.3 Cuentas por cobrar (neto)		
4.11.3.1 Donaciones por recibir	\$ -	0
4.11.3.2 Subvenciones por recibir	\$ -	0
4.11.3.3 Cuotas sociales por cobrar	\$ -	0
4.11.3.4 Por cobrar a personas y entidades relacionadas	\$ -	0
4.11.3.5 Varios deudores	\$ -	0
4.11.4 Otros activos circulantes		
4.11.4.1 Existencias	\$ -	\$ -
4.11.4.2 Impuestos por recuperar	\$ -	\$ -
4.11.4.3 Gastos pagados por anticipado	\$ -	\$ -
4.11.4.4 Otros	\$ -	\$ -
4.11.5 Activos circulantes con restricciones	\$ -	\$ -
4.11.0 Total Activo Circulante	\$ 99.893	\$ 54.092

PASIVOS Y PATRIMONIO	2022 M\$	2021 M\$
Corto plazo		
4.21.1 Obligación con bancos		
4.21.2 Cuentas por Pagar		
4.21.2.1 Proveedores	\$ -	\$ -
4.21.2.2 Por pagar a personas y entidades relacionadas	\$ -	\$ -
4.21.2.3 Varios acreedores	\$ -	\$ -
4.21.3 Fondos y proyectos en	\$ -	\$ -
4.21.4 Otros pasivos		
4.21.4.1 Impuesto a la Renta por Pagar	\$ -	\$ -
4.21.4.2 Retenciones	\$ -	\$ -
4.21.4.3 Provisiones	\$ 5.850	\$ 6.063
4.21.4.4 Ingresos percibidos por	\$ -	\$ -
4.21.4.5 Otros	\$ -	\$ -
4.21.0 Total Pasivo a Corto Plazo	\$ 5.850	\$ 6.063

Estados financieros

Activo Fijo			
4.12.1 Terrenos	\$	-	
4.12.2 Construcciones	\$	-	
4.12.3 Muebles y útiles	\$	769	\$ 769
4.12.4 Vehículos	\$	-	
4.12.5 Otros activos fijos	\$	407	\$ 406
4.12.6 (-) Depreciación acumulada	\$	-	
4.12.7 Activos fijos con restricciones	\$	-	
4.12.8 Activos fijos reservados (neto)	\$	-	
		0	
4.12.0 Total Activo Fijo Neto	\$	1.176	\$ 1.175

Otros Activos			
4.13.1 Inversiones financieras permanentes	\$	-	\$ -
4.13.2 Otros activos con restricciones	\$	-	
4.13.3 Otros activos reservados	\$	-	\$ -
	\$	-	\$ -
	\$	-	\$ -
	\$	-	\$ -
4.13.0 Total Otros Activos	\$	-	\$ -
4.10.0 TOTAL ACTIVOS	\$	101.069	55.268

Largo Plazo			
4.22.1 Obligaciones con bancos e	\$	-	\$ -
4.22.2 Fondos y proyectos en	\$	-	\$ -
4.22.3 Acreedores a largo			
4.22.3.1 Préstamos de terceros	\$	-	\$ -
4.22.3.2 Por pagar a personas y entidades relacionadas	\$	-	\$ -
4.22.4 Provisiones	\$	-	\$ -
4.22.5 Otros pasivos a largo plazo	\$	-	\$ -
4.22.0 Total Pasivo a Largo Plazo	\$	-	\$ -
4.20.0 TOTAL PASIVOS	\$	-	\$ -

PATRIMONIO			
4.31.1 Sin restricciones (libre disponibilidad)	\$	95.217	49205
4.31.2 Reservado para fines específicos	\$	-	\$ -
4.31.3 Restringido	\$	-	
4.31.4 Interés Minoritario	\$	-	
	\$	-	\$ -
4.31.0 TOTAL PATRIMONIO	\$	-	\$ -
4.30.0 TOTAL PASIVOS Y PATRIMONIO	\$	101.067	\$ 55.268

Socio estratégicos





FORMANDO
CHILE

Educación que transforma



<https://formandochile.cl>