



CORPORACIÓN
Tremün
APOYO AL NEURODESARROLLO

CORPORACIÓN TREMÜN

DE APOYO AL NEURODESARROLLO

MEMORIA AÑO 2022

<https://corporaciontremun.cl>

MISIÓN

La Corporación Tremün de Apoyo al Neurodesarrollo es una organización sin fines de lucro fundada en el año 2018 por un grupo de profesionales dedicados a la salud infantil con la Misión de impactar positivamente en la salud y rehabilitación física, psíquica y social en la población infanto-juvenil de la zona lacustre y el sur de Chile.



VISIÓN

Ser el Centro especializado de atención e investigación reconocido a nivel regional por entregar terapias de alta calidad a niños y niñas con Trastornos del Neurodesarrollo. Además de brindar apoyo en el contexto social, familiar y escolar y por ser un aporte a la investigación en el área del Neurodesarrollo Infantil.



Los Trastornos del Neurodesarrollo tienen un gran impacto en diferentes ámbitos de la vida de niños y niñas, de las familias y de sus entornos sociales y escolares. Los Trastornos del Neurodesarrollo implican problemas en el desarrollo motor, cognitivo, conductual y emocional. La evidencia científica es clara en demostrar que la intervención temprana y oportuna es clave para cambiar el curso del desarrollo atípico infantil.

Para cumplir con sus objetivos, la Corporación Tremün tiene 3 áreas estratégicas de trabajo: el área asistencial, el área socio-comunitaria y el área de docencia, capacitación e investigación.

<https://corporaciontremun.cl>



LINEAS DE ACCIÓN

ÁREA ASISTENCIAL

El área asistencial de la Corporación Tremün se centra en brindar intervenciones terapéuticas especializadas en el manejo de trastornos del neurodesarrollo a personas de las comunas de Villarrica, Pucón y alrededores. Para cumplir con este objetivo, la Corporación Tremün cuenta con profesionales altamente capacitados y formados en desarrollo infantil en el área de la Neurología Infantil, Psiquiatría Infantil, Fonoaudiología, Terapia Ocupacional y Kinesiología.

- Programa de beneficiarios en atención gratuita 2022-2023.
- Programas subvencionados 2022-2023.



LINEAS DE ACCIÓN - ÁREA ASISTENCIAL

CENTRO DE ATENCIÓN

- Este espacio se obtiene en comodato gracias a un convenio con la Pontificia Universidad Católica Sede Villarrica.
- Salas equipadas para la atención de:
 - Terapia Ocupacional
 - Fonoaudiología
 - Kinesiología
 - Psicología, Psiquiatría y Neurología infantil
 - Sala de espera/Sala de talleres
- **Público objetivo:** Todos los niños y niñas que presentan algún trastorno del neurodesarrollo en las comunas de Villarrica, Pucón y al rededores.



LINEAS DE ACCIÓN - ÁREA ASISTENCIAL

Beneficiarios del programa (2022)

- **Detección temprana en Autismo:** A través de un programa de pesquisa implementado con APS PUCON Y VILLARRICA. Durante el año 2022 se ingresaron a terapia temprana **12 niños con diagnostico temprano** (< 2 años) de TEA. Esto corresponde a **288 sesiones durante el año 2022.**
- **Intervención en pacientes prematuros:** Niños y niñas prematuros extremos reciben atenciones por Terapia ocupacional. Ingresos **7 usuarios:** Se realizaron **252 atenciones .**
- **Beneficiarios del sistema público de salud FONASA A y B:** Los pacientes son ingresados por las derivaciones que realizan equipo Pediátrico del Hospital de Villarrica.



ATENCIONES GRATUITAS REALIZADAS 2022 TOTAL : 540

LINEAS DE ACCIÓN - ÁREA ASISTENCIAL

Beneficiarios del programa (Enero - Septiembre 2023)

- **Detección Temprana en Autismo:** A través de un programa de pesquisa implementado con **APS PUCON Y VILLARRICA**. Durante el año 2023 se ingresaron a terapia temprana **16 niños con diagnóstico temprano** (< 2 años) de TEA. Se han realizado **288 atenciones y están proyectadas 384**.
- **Intervenciones en pacientes prematuros:** Niños y niñas prematuros extremos reciben atenciones por Terapia ocupacional . Se realizaron **280 atenciones y están proyectadas 384 atenciones**.
- **Beneficiarios del sistema público de salud FONASA A y B:** Los pacientes son ingresados por las derivaciones que realizan equipo Pediátrico del Hospital de Villarrica.



ATENCIONES GRATUITAS REALIZADAS ENERO - SEP 2023 TOTAL : 568
(PROYECTADAS 768)

LINEAS DE ACCIÓN - ÁREA ASISTENCIAL

Beneficiarios programa subvenciones (2022)

Beneficiarios: Sistema público de salud FONASA A, B, C y D. Pacientes que no cuentan con los medios económicos para acceder a terapias de rehabilitación, son ingresados por consultas espontáneas al Centro de Atención de Corporación Tremün.

- Fonoaudiología: 31 ingresos - 837 atenciones
- Terapia Ocupacional: 37 ingresos - 340 atenciones
- Evaluación diagnóstica en autismo: 44



ATENCIONES SUBENCIONADAS REALIZADAS 2022

TOTAL : 1.221

LINEAS DE ACCIÓN - ÁREA ASISTENCIAL

Beneficiarios programa subvenciones (2023)

Beneficiarios: Sistema público de salud FONASA A, B, C y D. Pacientes que no cuentan con los medios económicos para acceder a terapias de rehabilitación, son ingresados por consultas espontáneas al Centro de Atención de Corporación Tremün.

- Fonoaudiología: 40 ingresos - 1210 atenciones.
- Terapia Ocupacional: 42 ingresos - 984 atenciones.
- Kinesiología: 15 ingresos - 102 atenciones.



ATENCIONES SUBENCIONADAS REALIZADAS ENERO - SEP 2023

TOTAL : 2.296

SESIONES - ÁREA ASISTENCIAL



<https://corporaciontremun.cl>

LINEAS DE ACCIÓN - ÁREA SOCIOCOMUNITARIA



El área socio-comunitaria se organiza en torno a brindar **apoyo y capacitación a las familias y centros educacionales** en temáticas de desarrollo. En esta misma línea, profesionales de la Corporación Tremün han capacitado a **educadoras de jardines infantiles** de la Comuna de Villarrica y Pucón y a **padres y madres** de niños y niñas con problemas de desarrollo en temáticas relacionadas al desarrollo infantil y los Trastornos del espectro del autismo.



<https://corporaciontremun.cl>

LINEAS DE ACCIÓN - ÁREA SOCIOCOMUNITARIA

1 CAPACITACIONES JARDINES INFANTILES

Entregar conocimientos, estrategias y herramientas a los profesionales y asistentes que trabajan en conjunto con niños/as con TND.

2 CAPACITACIONES A ESTABLECIMIENTOS EDUCACIONALES, SALUD Y OTROS

Capacitar a equipos PIE, docentes y asistentes de la educación en TND.

3 TALLERES A LA COMUNIDAD

Informar en talleres para padres sobre TND.

PROYECTOS ÁREA SOCIO-COMUNITARIA (2022)

CAPACITACIONES JARDINES INFANTILES 2022

- Sala cuna y Jardín infantil Dulces Castañas - JUNJI - PUCON “Generalidades del los Trastornos del Espectro Autista”. Dirigido a Educadoras de Párvulos y Asistentes de la Educación. Noviembre 2022.
- Sala cuna y Jardín infantil Peumayen - JUNJI - VILLARRICA. “Generalidades del los Trastornos del Espectro Autista”. Dirigido a Educadoras de Párvulos y Asistentes de la Educación. Noviembre 2022.

CAPACITACIONES A ESTABLECIMIENTOS EDUCACIONALES, SALUD Y OTROS

- Colegio Santa Cruz , TEMUCO. “Trastornos del Espectro autista, generalidades e intervenciones en aula”. Dirigido a profesores y programa PIE. Mayo 2022.
- Capacitación de pesquisa temprana de Trastornos de Espectro Autista” en la Atención Primaria .SERVICIO DE SALUD ARAUCANÍA SUR. Dirigido a Médicos de APS, Profesionales de Enfermería que realizan control de salud infantil, Profesionales de Modalidades de Apoyo al Desarrollo Infantil (MADI’s). Junio 2022.
- Pontificia Universidad Católica. Carrera Ed.Párvulos .“Signos de alerta en el desarrollo comunicativo temprano” Dirigido a estudiantes. Agosto 2022.

PROYECTOS ÁREA SOCIO-COMUNITARIA

ENERO - SEPTIEMBRE 2023

CAPACITACIONES JARDINES INFANTILES 2023

- Sala cuna y jardín infantil Estación de luz . JUNJI. VILLARRICA “Generalidades del Trastorno del espectro autista”. Dirigido a Educadoras de Párvulo y Asistentes de educación. (25 participantes) Marzo 2023.
- Sala cuna y jardín infantil Villa estación. JUNJI. VILLARRICA. “Estrategias de integración sensorial en el aula”. Dirigido a Educadoras de Párvulo y Asistentes de educación. (20 participantes) Junio 2023.
- Sala cuna y jardín infantil tiempo de crecer DAEM. VILLARRICA. “Generalidades del Trastorno del espectro autista”. Dirigido a Educadoras de Párvulo y Asistentes de educación. (10 participantes). Agosto 2023.

PROYECTOS ÁREA SOCIO-COMUNITARIA

ENERO - SEPTIEMBRE 2023

CAPACITACIONES A ESTABLECIMIENTOS EDUCACIONALES, SALUD Y OTROS

- Clase “Desarrollo del aprendizaje en la neuro diversidad”. Carrera Ed. Parvularia. Pontificia Universidad Católica. VILLARRICA. Marzo 2023.
- Pasantía de observación de sesiones de intervención de estudiantes pedagogía educación parvularia. Pontificia Universidad Católica de VILLARRICA. Abril y Mayo 2023.
- CURSO ONLINE “TEA EN PREESCOLARES” Organización en conjunto con Sociedad Chilena de Pediatría. DIRIGIDO A PROFESIONALES DE LA SALUD. Julio - Septiembre 2023.
- Clase “Signos de alerta en el desarrollo comunicativo temprano” Carrera Ed. Parvularia. Pontificia Universidad Católica. VILLARRICA. Agosto 2023.
- “Diagnóstico e intervención temprana de autismo” Dirigido a equipos de Salud Mental. NUEVA IMPERIAL, CARAHUE, PUERTO SAAVEDRA. Septiembre 2023.

PROYECTOS ÁREA SOCIO-COMUNITARIA

ENERO - SEPTIEMBRE 2023

TALLERES A LA COMUNIDAD

- “CONVERSEMOS SOBRE EL AUTISMO Y SU DIAGNÓSTICO” Live INSTAGRAM. Marzo 2023.
- Vida cotidiana e integración sensorial”. Padres , madres y cuidadores 11 asistentes. Abril 2023.
- “LEY TEA” Live INSTAGRAM . Abril 2023.
- Programa de Integración escolar. Padres , madres y cuidadores 11 asistentes. Julio 2023.
- TALLER PARA NIÑOS Y NIÑAS CON TEA . “Actividad de exploración en una Sala Multisensorial PUC, Villarrica” . 16 asistentes con sus cuidadores. Julio 2023.

PRÓXIMOS TALLERES:

- Manejo Desregulación emocional. Octubre 2023.
- Trastornos del sueño. Noviembre 2023.
- TALLER PARA NIÑOS Y NIÑAS CON TEA . “Actividad de exploración en una Sala Multisensorial PUC, Villarrica” . Diciembre 2023.

<https://corporaciontremun.cl>

ÁREA SOCIO-COMUNITARIA



Tre un

GABRIELA VERDUGO WEINBERGER

- Presidenta Fundación Unión Autismo y Neurodiversidad - FUAN.
- Periodista - Escritora.

FUNDACIÓN UNIÓN AUTISMO Y NEURODIVERSIDAD



ESPECTRO AUTISTA

JUEVES | 02 FEBRERO 2023 | 20.00 HRS

NEUROLOGA INFANTIL

- Alerta temprana
- Proceso diagnóstico
- Controles médicos en TEA

Alejandra Mendez



LINEAS DE ACCIÓN - ÁREA DE INVESTIGACION Y DOCENCIA

El área de investigación y docencia se centra en desarrollar y ejecutar proyectos de investigación en el área de Trastornos del neurodesarrollo, en poblaciones con desarrollo normo-típico y poblaciones de riesgo. Además, potenciar la formación teórico-práctica de profesionales del área de la salud y educación.

PROYECTOS ÁREA INVESTIGACION Y DOCENCIA

- **Investigaciones en políticas de atención temprana en autismo**, en conjunto con las Universidades de Maastricht (Países Bajos), Cambridge (Inglaterra) y UFRO (Chile).
- **Colaboración con la Subsecretaría de Salud Pública** para la confección de las Orientaciones Técnicas de Atención a niñas, niños y Adolescentes con Trastornos del Espectro Autista, en el marco de la nueva Ley de Autismo.
- **Diseño de curso para educación continua de PUC Villarrica sobre TND.**

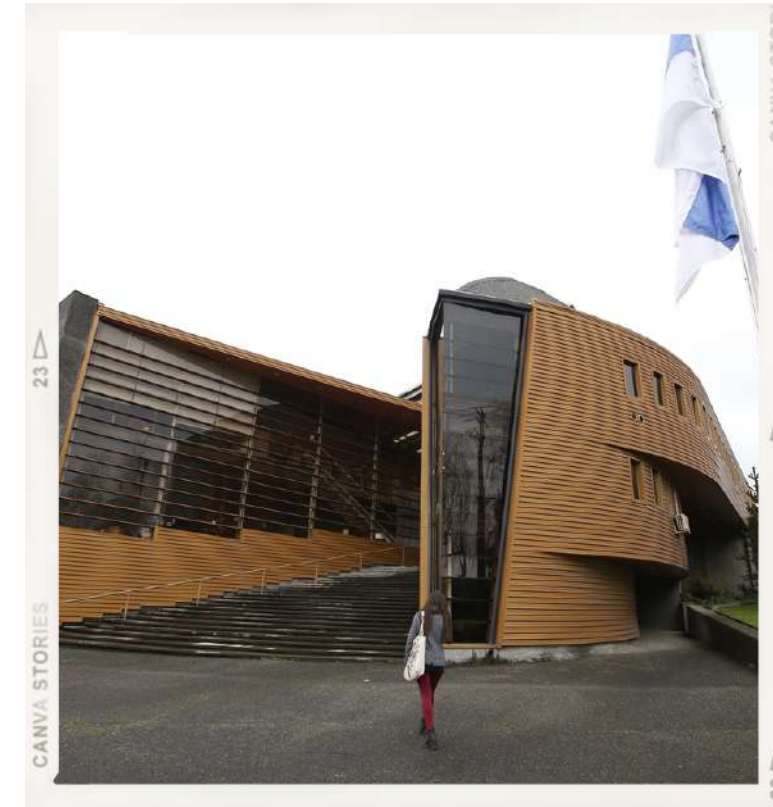

ORGANIGRAMA

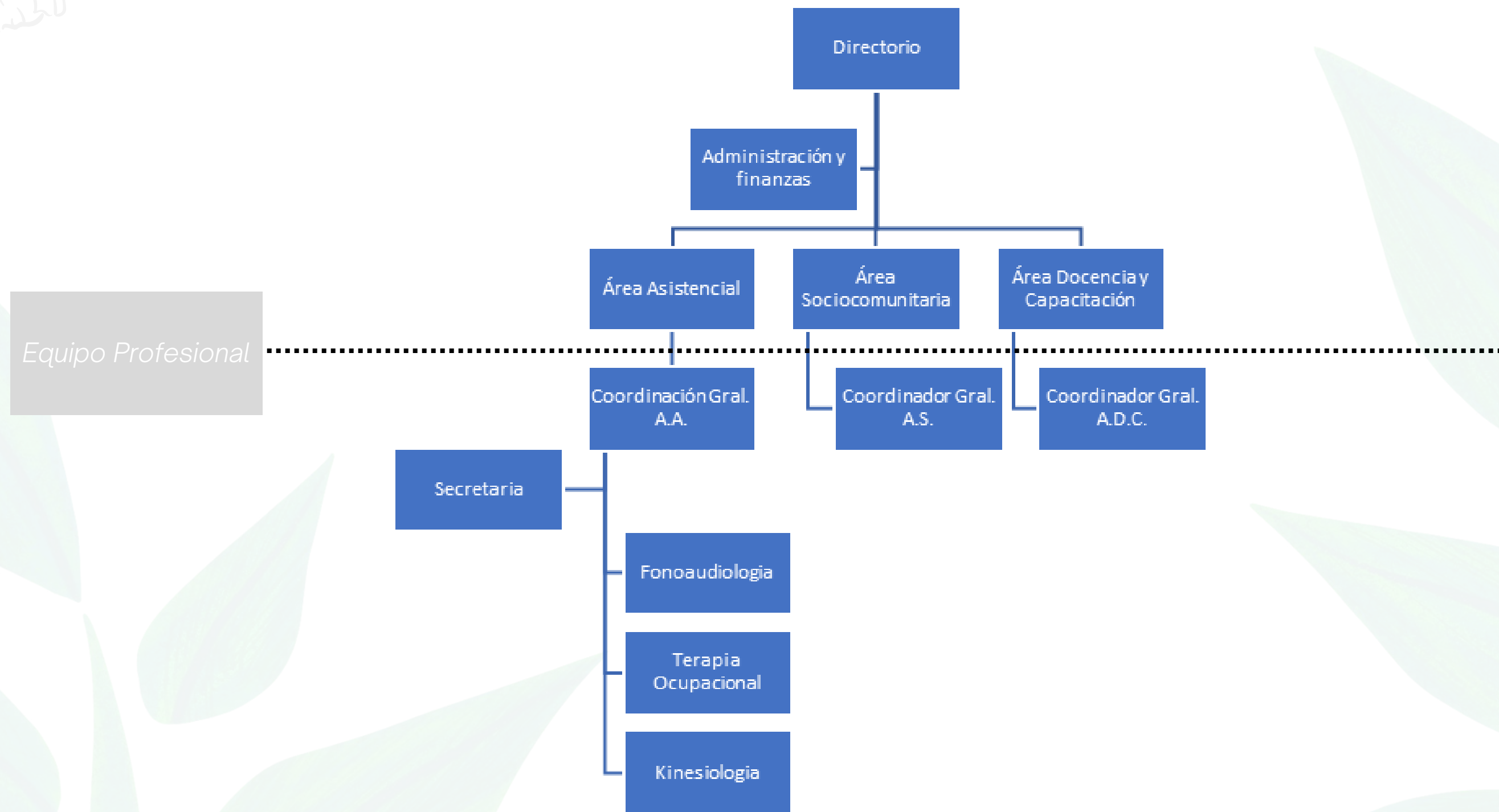

Directorio

Presidente / Rep. Legal

Alejandra Méndez F.

- Neuróloga Infantil, Universidad de Chile.
- Fellow Neonatal Neurology, University of Toronto, Canadá.
- Docente Programa de Especialidad en Neonatología y Programa en Psiquiatría Infantil, Universidad de la Frontera
- Diplomado en Medicina del Sueño, Pontificia Universidad Católica.
- Diplomado en Electroencefalografía pediátrica, International League Academy of Epilepsy, ILAE.
- Certificación clínica ADOS 2, Universidad de Barcelona.
- Neuróloga Infantil Hospital de Villarrica y Unidad de Neonatología del Hospital Hernán Henríquez Aravena de Temuco.



Directorio

Tesorera

Valeria Figueroa V.

- Pediatra, Pontificia Universidad Católica de Chile.
- Fundadora y directora de Fundación Down Sur.
- Jefa del Servicio de Pediatría, Hospital de Villarrica.



Directorio

Secretaría

Bernardita Orellana C

- Kinesióloga, Universidad Metropolitana de Ciencias de la Educación, Santiago, Chile.
- Diplomado Trastornos del Desarrollo Infantil, en Neuro-rehabilitación UNAB (2014)
- Formación en Razonamiento Clínico e Intervención Neonatal Precoz, Hospital Félix Bulnes.
- Formación Estrategias basadas en la Evidencia para la Promoción del Desarrollo Cerebral en el Recién Nacido Pre-término, Universidad de Chile.
- Formación en Escala Bayley III: Aplicación, corrección e Interpretación.
- Método therapy taping con enfoque en desarrollo motor atípico de bebés y niños.
- 6 años de experiencia en cuidados del Neurodesarrollo en Neonatología, Hospital Dr. Sótero del Río.
- 8 años de experiencia en Neurorehabilitación Infantil, Hospital Villarrica.



Equipo Profesional

Director / Cordinador Área Investigación y Docencia

Gabriel Gatica B.

- Psiquiatra de la Infancia y la Adolescencia, Universidad de Chile.
- Magister en Psicología Clínica, Universidad de la Frontera.
- PhD (C) Care and Public Health Research Institute (CAPHRI), Maastricht University.
- Docente del Departamento de Salud Mental y Psiquiatría, Universidad de La Frontera.
- Certificación Clínica ADOS 2, Universidad de Barcelona.
- Diplomado en Medicina Familiar Intercultural, Universidad Autónoma de Chile.
- Jefe Unidad de Salud Mental, Hospital de Villarrica.
- Asesor de Salud Mental, Dirección del Servicio de Salud Araucanía Sur.
- <https://orcid.org/0000-0001-6906-6540>



Equipo Profesional

Fonoaudiología

Francisca Sánchez S.

- Fonoaudióloga, Universidad de la Frontera, Temuco, Chile.
- Terapeuta ESDM, UC DAVIS MIND Institute, University of California, Sacramento, USA.
- Diplomado en Neuropsicología cognitiva: Intervención en niños y adolescentes con trastorno específico del desarrollo, Universidad de Chile.
- Certificación ADOS-2.
- Formación Picture Exchange Communication System (PECS) – Pyramid educational consultant Spain – 2021
- Formación 9 habilidades críticas de comunicación, Pyramid educational consultant Spain – 2021
- Capacitación método TEACCH, Centro Ágape, Temuco.
- Certificación test IDTEL, Universidad de Valparaíso.



Equipo Profesional

Fonoaudiología

Constanza Peñailillo

- Fonoaudióloga Universidad de La Frontera.
- Magister Neurociencias de la educación Universidad Mayor.
- Diplomado en gestión de salud familiar.
- Curso en Trastorno de deglución neonatal y pediátrica.
- Cursos: PECS , TEACCH, ABA INICIAL y Programación neurolingüística.
- Curso estimulación cognitiva lenguaje y habla, Universidad de Chile.
- Certificada ADOS-2.



Equipo Profesional

Terapia Ocupacional

Vania Altamirano

- Terapeuta Ocupacional de la Universidad Católica de Temuco.
- Diplomado en Autismo con Enfoque de Intervención Clínica.
- Curso de Fundamentos Teóricos de Integración Sensorial. Corporación Chilena de Integración Sensorial y el Colegio de Terapeutas Ocupacionales de Chile.
- Curso “Intervención de Terapia Ocupacional en Trastorno de Déficit Atencional e Hiperactividad (TDAH). Corporación Chilena de Integración Sensorial.
- Curso “Problemas de incontinencia fecal y rechazo al wc”
- Apoyo a la participación social mediante el “Programa para la Educación y el Enriquecimiento de las Habilidades Relacionales (PEERS).
- Apoyo en los procesos de escritura, mediante estrategias del programa “Escritura Sin lagrimas”.
- Certificada ADOS-2.



Equipo Profesional

Terapia Ocupacional

Cristian Muñoz

- Terapeuta Ocupacional, Universidad Católica de Temuco. Chile.
- Post- título de mención en psicomotricidad y estimulación temprana.
- Diplomado en experto en autismo con enfoque de intervención clínica.
- Diplomado en salud familiar y comunitaria para profesionales en atención primaria en salud.
- Curso lactancia materna.
- Curso de salud integral del niño, niña y adolescentes.
- Curso de neurobiología y desarrollo psicomotor en niños/as.
- Curso de habilidades psicosociales para profesionales de la salud.
- Cursos afines para profesionales a cargo de salas de estimulación temprana del programa Chile Crece Contigo. Gobierno de Chile.



Equipo Profesional

Kinesiología

Catalina Lorca

- Kinesióloga, Pontificia Universidad Católica de Chile.
- Formación Americana de Neurodesarrollo con Enfoque Bobath (NDT)
- Curso en estrategias en neurodesarrollo y resolución de problemas para niños con problemas cerebelosos, TEA y parálisis cerebral.
- Bases de la adquisición de control postural pediátrico.
- Curso retraso psicomotor, rol del juego y del movimiento en su prevención y reparación.
- Curso en estimulación temprana.
- Curso en infecciones respiratorias agudas del niño.





CORPORACIÓN
Tremün
APOYO AL NEURODESARROLLO

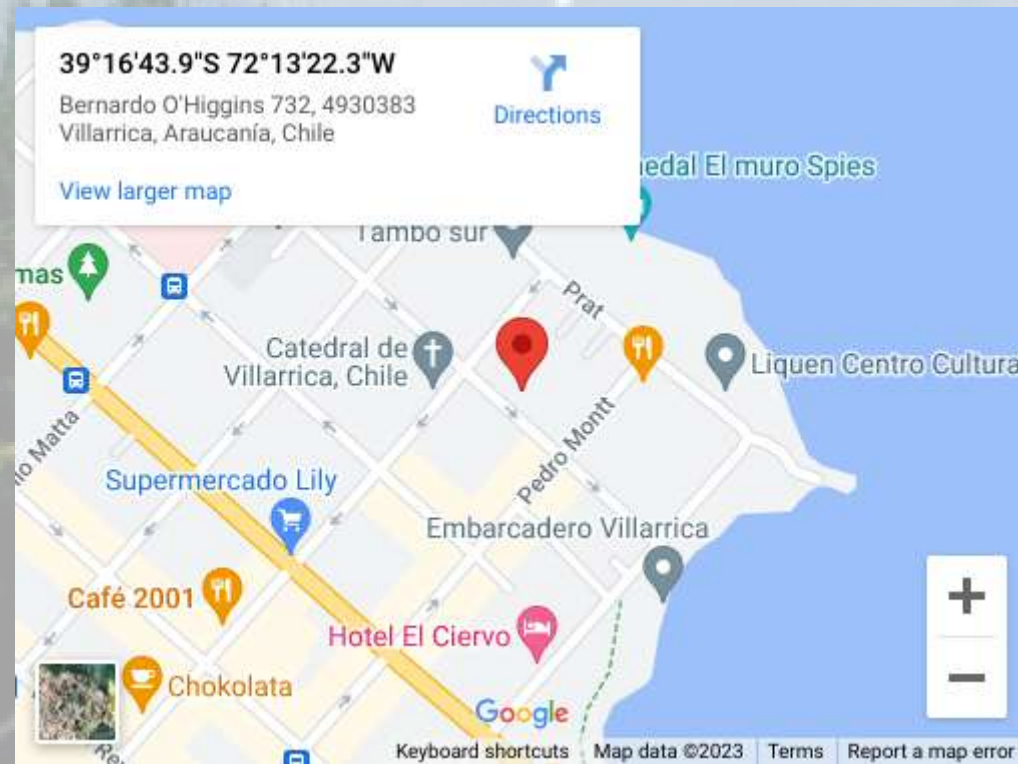

O'Higgins 732, Villarrica, Región de La Araucanía, Chile.



@tremun_villarrica



+56 9 7806 1483

<https://corporaciontremun.cl>



CORPORACIÓN
Tremün
APOYO AL NEURODESARROLLO

CORPORACIÓN TREMÜN

DE APOYO AL NEURODESARROLLO

<https://corporaciontremun.cl>