

PRESENTACIÓN ESTÁNDAR DE MEMORIA Y BALANCE DE ORGANIZACIONES DE LA SOCIEDAD CIVIL



FECU SOCIAL SIMPLIFICADA

Fecha de publicación: 29 de Agosto de 2022

Período reportado: 1º de Enero al 31 de Diciembre de 2021



1. Carátula

1.1. Identificación

a. Nombre de la Organización	Fundación Misericordia Chile
b. RUT de la Organización	65.103.934-7
c. Tipo de Organización	Fundación
d. Relación de Origen	Fundada por el matrimonio Renaildes y Romain de Chateauvieux.
e. Personalidad Jurídica	Nº 189345 - Fecha: 09/12/2014
f. Domicilio de la sede principal	Jorge Inostroza Norte 852, comuna de Huechuraba
g. Representantes legales	Gonzalo Grebe Errázuriz (CNI Nº19.639.227-0)
h. Sitio web de la organización	http://www.misericordia.fr/

1.2. Información de la organización

a. Presidente del Directorio	Sergio Cortés Valdés (RUT nº 12.404.223-2)
b. Ejecutivo Principal	Gonzalo Grebe Errázuriz – director ejecutivo
c. Misión / Visión	<p>Misión</p> <p>La Fundación Misericordia quiere ser el Corazón de Cristo que late por los más pobres en las periferias de las grandes ciudades. Quiere ser reflejo de la Misericordia de Dios para los más necesitados y excluidos de la sociedad.</p> <p>Visión</p> <p>La misión de la Fundación se lleva a la práctica a través del Centro Misericordia, en donde se acoge y sirve a los más pobres. Para ellos se han creado distintos programas de excelencia en las áreas de la salud y la educación, que buscan dignificarlos y acompañarlos.</p>
d. Área de trabajo	Educación y salud.

e. Público objetivo / Usuarios

Los beneficiarios de la Fundación son los vecinos de la población de La Pincoya, Huechuraba, dónde está ubicado el Centro Misericordia, sobre todo aquellos en mayor riesgo social. Los programas van dirigidos especialmente a los niños y jóvenes, las mujeres embarazadas o en etapa de crianza, inmigrantes, adultos mayores y personas de la calle.

f. Número de trabajadores

18 personas, que corresponden a:

- 1 Director del Centro Misericordia
- 1 Director Ejecutivo y encargado de la administración
- 1 Encargada General de los programas de salud
- 1 Encargada del programa de personas de la calle
- 1 Encargada General del programa de educación
- 4 educadores - profesores
- 4 profesores de música (viola, violín, piano y teoría musical), uno de los cuales es Director del Conservatorio.
- 1 profesor de danza.
- 1 profesor de deporte.
- 1 psicóloga
- 2 persona encargada del aseo.
- 1 administrativo.

g. Número de voluntarios

Cercano a 50 voluntarios a la semana.

1.3. Gestión

		2021	2020			2021	2020
a. Ingresos totales M\$		529.059	456.610	e. Superávit o Déficit del ejercicio M\$		977.641	623.568
b. Privados M\$	Donaciones (M\$)	272.406	560.401	f. Identificación de las tres principales fuentes de ingreso (Específicas)		Fundación Educacional Claro Vial, BNP Paribas Cardif, particulares.	Donaciones particulares, BNP Paribas Cardif, proyectos.
	Proyectos	256.653	37.386	g. N° total de usuarios directos		2.500	1.000
	Venta de bienes y servicios	0	0	h. Indicador principal de gestión y su resultado del período		Independencia financiera de Misericordia Internacional.	Aumento de donaciones y término de construcción.
	Otros (Ej. Cuotas sociales)	0	25.781				
c. Públicos M\$	Subvenciones	0	0				
	Proyectos	0	0				
	Venta de bienes y servicios	0	0				

El superávit del ejercicio 2020 corresponde a las donaciones recibidas para la construcción del Centro Misericordia, el cual en diciembre de 2020 estaba aún en construcción.

2. Información general y de contexto

2.1 Carta del máximo responsable de la organización

Comenzamos el 2021 con mucha alegría de poder retomar nuestras actividades de manera presencial, pudiendo reactivar el proyecto Centro Educativo Misericordia con una asistencia récord de 82 niños y niñas que participaron a lo largo de todo el año, con mucho entusiasmo y perseverancia, en las actividades que se realizaron. Sin duda, fue un tremendo año para el Centro Educativo. En este contexto fue un verdadero regalo poder culminar con la instalación de la biblioteca, por lo que contamos con todas las instalaciones funcionando y al servicio de los niños que asistieron al centro.

Por otra parte, fue fundamental lograr reactivar los talleres del área de salud de la fundación: los miércoles de Misericordia, en donde pudimos recibir a cerca de 30 personas en situación de calle y con problemas de adicción para realizar talleres, buscando sanar las heridas que nos compartieron semana a semana; los jueves con los Abuelitos, en donde acompañamos a una comunidad de más de 50 adultos mayores con diversos talleres en donde pudieron compartirnos su vida; y por último, fue muy grato retomar el taller de las Mamitas de Misericordia, en donde todos los viernes se acompañó a mujeres que enfrentan embarazos vulnerables, realizando capacitaciones y acompañamiento para preparar la llegada de sus hijos de manera segura y prestándoles toda la ayuda para apoyarlas en este proceso.

Todos estos proyectos funcionando permitieron aprovechar al máximo el regalo de tener todas las instalaciones de la nueva etapa del Centro Misericordia terminada. Esto pudo realizarse gracias a un gran trabajo en equipo realizado por los trabajadores de la fundación, un directorio muy comprometido que se la jugó con todo por lograr cumplir con los objetivos propuestos, y a toda la entrega realizada por los nuestros donantes, tanto personas naturales como empresas que nos permitieron culminar esta gran etapa y seguir entregando a todas las habitantes de La Pincoya servicios y infraestructura de la mejor calidad.

Es fundamental aprovechar de agradecer a Francisco Salles, ex director ejecutivo de la fundación que nos acompañó por más de 2 años y fue un aporte fundamental a la construcción de lo que es la fundación hoy día: una fundación sólida, ordenada y financieramente estable que permite consolidar de gran manera todo el trabajo realizado. Deja la vara alta a la hora de asumir esta responsabilidad. También agradecer a Felipe Hameau y Matías Hoppe, que tomaron el relevo de Francisco mientras yo no asumía todavía y sin duda dejaron su huella realizando un trabajo muy fructífero por el bien de la Fundación y de toda La Pincoya. Mis más sinceros agradecimientos a los tres.

Por último, vale la pena sumar el tremendo cierre de año que significó el evento de la navidad con Misericordia, en donde pudimos celebrar el nacimiento de Jesús con más de 1200 vecinos de La Pincoya que nos acompañaron en una misa navideña para luego pasar a una tremenda cena auspiciada por nuestros amigos del Espacio Riesco. Estamos muy agradecidos por su colaboración y la de los más de 150 voluntarios que sirvieron a las mesas de los vecinos de La Pincoya que asistieron a esta hermosa cena.

Finalmente, cómo no mencionar el apoyo y cariño de tantos voluntarios, misioneros, amigos y vecinos de la fundación y a los nuevos socios que se sumaron durante el año. A todos ellos, nuestros sinceros agradecimientos.

Mis últimas palabras van dirigidas en honor y gloria al Sagrado Corazón de Jesús y al Inmaculado Corazón de la Santísima Virgen María. A ellos, todo nuestro esfuerzo y gratitud.

Gonzalo Grebe Errázuriz

Director Ejecutivo Fundación Misericordia Chile

2.2 Estructura de gobierno

La máxima autoridad de la Fundación es Romain y Rena de Chateauvieux, en cuanto fundadores de Misericordia. Se apoyan en un Directorio, el cual fue renovado en noviembre del año 2020, quedando conformado por las siguientes personas:

DIRECTORIO		
Nombre y RUT	Rut	Cargo
Sergio Alfonso Cortés Valdés	12.404.223-2	Presidente
Matías Hoppe Martínez	13.037.123-K	Vicepresidente
Edmundo Torres Riesco	8.315.460-k	Tesorero
Felipe Andrés Galmes Truffello	10.983.971-K	Director
Isabel Margarita Valdés Covarrubias	7.772.082-0	Directora

El Directorio se reúne mensualmente para determinar las directrices en la toma de decisiones sobre las materias sometidas a su deliberación. Estas reuniones son realizadas por el director ejecutivo, quien da cuenta sobre lo ejecutado en el mes y el cumplimiento de las decisiones.

2.3 Estructura operacional

El Directorio apoya con su consejo a los fundadores (y directores de misión) y al director ejecutivo (o de administración), brindándole apoyo administrativo, gerencial, jurídico-legal y financiero.

El director de misión, Romain de Chateauvieux, es quien coordina todos los proyectos en terreno, apoyándose en el director ejecutivo para su materialización.

Por su parte, el director ejecutivo está especialmente encargado de todo lo relacionado con la administración del Centro Misericordia, la contabilidad, recursos humanos y especialmente con la búsqueda de ingresos para hacer sostenible el trabajo de la Fundación.

Además, la fundación cuenta con un coordinador general para el proyecto Centro Educativo y otro coordinador para los programas de salud: adultos mayores, mujeres y personas de la calle. Cada uno de estos proyectos tiene a su vez un encargado. Finalmente, existe un director del Conservatorio de Música que coordina y dirige a los profesores de música.

A continuación presentamos el organigrama vigente hasta el 31 de diciembre de 2021:

Misericordia Chile

dic-21

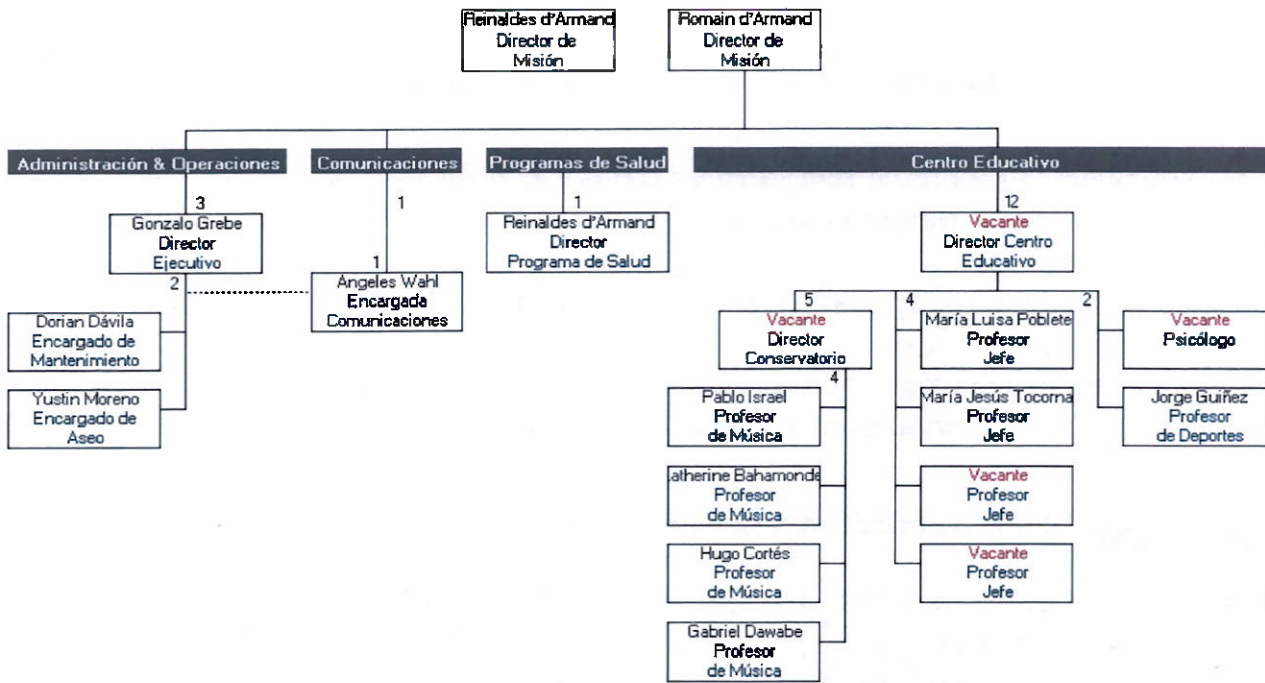

Total 18

2.4 Valores y principios

La Fundación Misericordia es una fundación con una marcada identidad católica, que ha querido imprimirle el matrimonio fundador Romain y Rena de Chateauvieux. En tal sentido, en todo se busca reflejar y ser fiel a las enseñanzas y principios de la fe católica.

En Misericordia es particularmente importante la vida de fe, así como la coherencia, la búsqueda de la pobreza y la sencillez, la generosidad y servicialidad. Se busca también el trabajo bien hecho y comprometido.

2.5 Principales actividades y proyectos

Actividades

La Fundación realiza a lo largo del año distintas actividades. Algunas de ellas son propias de un proyecto en específico (ej.: campamentos de fin de año para los niños y niñas o un concierto del Conservatorio de Música) y otras son abiertas a todas las personas tanto de La Pincoya como amigos de la fundación.

Las actividades más destacadas fueron:

- i) Visitas a las casas de las familias de La Pincoya con el objeto de acompañarlas y ofrecerles algún bien de primera necesidad: esta actividad es semanal y la realizan especialmente los voluntarios extranjeros. Tiene por objeto ir conociendo a los vecinos e identificar sus necesidades para ver la forma de ayudarles.
- ii) Retiros espirituales: estos retiros se realizan una vez al año para hombres y para mujeres. Duran un fin de semana y tienen por objeto ayudar a las personas a sanar heridas y reencontrarse nuevamente con la fe.
- iii) Diversas actividades de culto religioso católico, como misas, matrimonios, bautizos y funerales.

Proyectos

A su vez, la Fundación realiza distintos proyectos, con proyección a largo plazo. Los más emblemáticos son:

- i) El Centro Educativo Misericordia: dirigido a los niños y jóvenes;
- ii) Miércoles de Misericordia: dirigido a las personas en situación de calle y/o con problemas de adicción a drogas y alcohol;
- iii) Madre de Misericordia: dirigido a las mujeres embarazadas o en etapa de crianza
- iv) Programa para el Adulto Mayor
- v) Alpha Pareja: dirigido a los matrimonios o parejas
- vi) Amiguitos de Jesús: dirigido a los niños de las poblaciones Patria Nueva, El Rodeo y Última Hora.

NOMBRE DEL PROYECTO	Centro Educativo Misericordia
Público Objetivo / Usuarios	80 niños vulnerables (entre 6 y 17 años) y sus familias, residentes en La Pincoya.
Objetivos del proyecto	<p><u>Objetivo Específico para los niños:</u> Ayudar integralmente a los niños y jóvenes, tanto académicamente como en el desarrollo de nuevas habilidades y hábitos, en su formación como personas y e instalar hábitos de estudios y buena convivencia de niños en riesgo social a través del reforzamiento escolar personalizado, conservatorio de música, talleres de danza y deporte, y un taller de Santidad.</p> <p><u>Objetivo específico para las familias de los niños participantes:</u> Empoderar a los padres y madres de su rol de educadores primarios y cuidadores de sus hijos en situación de riesgo social.</p>
Número de usuarios directos alcanzados	84 niños y niñas; y sus respectivas familias.
Resultados obtenidos	Mejoramiento del nivel académico y del comportamiento del niño o joven; adquisición de hábitos de estudio y buenas costumbres.
Actividades realizadas	<p><u>Para los niños:</u> Reforzamiento escolar (Lenguaje, matemáticas, comprensión lectora), talleres (Conservatorio de Música (violín, viola, piano, coro), Academia de Baile, Escuela de Fútbol), paseos culturales y recreativos, y un taller de formación moral llamado 4S.</p> <p><u>Para las familias de los niños:</u> encuentro mensual con charlas de formación dictadas por profesionales sobre temáticas familiares y educacionales con trabajos grupales enfocando al empoderamiento familiar y comunitario.</p>
Lugar geográfico de ejecución	Centro Misericordia

NOMBRE DEL PROYECTO	Miércoles de la Misericordia
Público Objetivo / Usuarios	40 personas en situación de calle, en su mayoría con alto grado de adicción de drogas o alcohol que viven en situación de extrema pobreza.
Objetivos del proyecto	Generar un espacio de encuentro y acogida para compartir los dolores y alegrías de la vida. Es una instancia para ir recomponiendo vínculos comunitarios y personales.
Número de usuarios directos alcanzados	40 personas en situación de calle.
Resultados obtenidos	Valorización personal, aumento de la actividad social y círculos de apoyo, formación de vínculos significativos, conocimiento de sí mismos, readaptación, motivación, cambios de comportamiento, sentido de pertenencia a una comunidad.
Actividades realizadas	Comunes: desayunos, peluquería y aseo personal (corte de pelo, barba, cambios de ropa, limpieza), donaciones de ropa, donaciones de comida, cena de navidad, salidas extraprogramáticas, actividades grupales y momentos de oración.
Lugar geográfico de ejecución	Centro Misericordia

NOMBRE DEL PROYECTO	Madre de Misericordia
Público Objetivo / Usuarios	30 madres en situación vulnerable con sus bebés (embarazadas o en su primer año de vida).
Objetivos del proyecto	Garantizar bienestar y salud de madres e hijos, durante el embarazo y primer año de vida, y fortalecer el rol de madre.
Número de usuarios directos alcanzados	30 madres más sus bebés.
Resultados obtenidos	Aumento de la autoestima, superación de conflicto intrafamiliares, mejor conexión con la red de salud, mayor tranquilidad y mejor preparación para vivir el parto y el período post-parto, vínculo con el bebé fortalecido.
Actividades realizadas	Desarrollo del apego y vínculo con el bebé, taller de confección de ajuar, bazar de ropa y accesorios de bebé, formaciones con matronas sobre embarazo, parto y lactancia, capacitaciones y talleres con profesionales.
Lugar geográfico de ejecución	Centro Misericordia

NOMBRE DEL PROYECTO	Programa del Adulto Mayor
Público Objetivo / Usuarios	50 adultos mayores (sobre 60 años).

Objetivos del proyecto	Garantizar bienestar y salud de madres e hijos, durante el embarazo y primer año de vida, y fortalecer el rol de madre.
Número de usuarios directos alcanzados	60 adultos mayores.
Resultados obtenidos	Aumento de la alegría y la autoestima, disminución de la depresión y otros males emocionales; formación de vínculos.
Actividades realizadas	Cada semana se reúnen los adultos mayores para compartir sobre la semana y realizar alguna actividad lúdica (tejer, manualidades, etc), así como para rezar en comunidad y acompañarse mutuamente.
Lugar geográfico de ejecución	Centro Misericordia

NOMBRE DEL PROYECTO	Amiguitos de Jesús
Público Objetivo / Usuarios	Niños y niñas entre 4 y 10 años de las poblaciones Patria Vieja, El Rodeo y Última Hora
Objetivos del proyecto	Proporcionar un espacio seguro y protegido de recreación para niños en situación de riesgo social.
Número de usuarios directos alcanzados	150
Resultados obtenidos	Desarrollo de vínculos sociales pacificados, conciencia ciudadana más despierta, lazos comunitarios e familiares fortalecidos.
Actividades realizadas	Dinámicas de grupo con cantos y danzas, Talleres de recreación (fútbol, pintura, dibujo, juegos de mesa, etc...)
Lugar geográfico de ejecución	Simultáneamente en cancha comunitaria de Villa El Rodeo; cancha comunitaria de Población la Última Hora; cancha comunitaria de Población Patria Nueva.

NOMBRE DEL PROYECTO	Alpha Pareja
Público Objetivo / Usuarios	10 matrimonios o parejas de La Pincoya
Objetivos del proyecto	Lograr un espacio de conversaciones personales y profundas para cada matrimonio o pareja, de manera que puedan conocerse mejor y mejorar la convivencia mutua.
Número de usuarios directos alcanzados	20 personas.
Resultados obtenidos	Mejoramiento de los vínculos matrimoniales, cosa que afecta directamente a los hijos y otras personas que viven con ellos. Algunas de las parejas dan el paso para contraer matrimonio.
Actividades realizadas	Una vez cada dos semanas se realizan los encuentros de parejas, en un espacio especialmente dedicado para ellos. Se les ofrece cenas

	románticas y se les introduce a un tema para que puedan compartir como pareja y matrimonio.
Lugar geográfico de ejecución	Centro Misericordia.

2.6 Identificación e involucramiento con grupos de interés

Grupo de interés	Forma de relacionamiento
Usuarios	Los niños, jóvenes, mujeres embarazadas o en etapa de crianza, abuelos y personas de la calle son nuestra principal preocupación y beneficiarios de los programas de la Fundación. Lo anterior es sin perjuicio del enorme interés que tiene la fundación en trabajar en fortalecer a la familia como núcleo social.
Voluntarios	Trabajamos activamente con voluntarios nacionales, quienes apoyan el desarrollo de distintos programas.
Misioneros o voluntarios extranjeros	La Fundación recibe cada año voluntarios de distintos países - mayoritariamente europeos- que vienen a hacer una experiencia de voluntariado durante seis meses a un año. Tienen a cargo ayudar en labores de mantención del Centro Misericordia, así como trabajo con los vecinos de La Pincoya y desarrollo de programas.
Fundaciones – socios estratégicos	Intentamos dar a conocer la misión y trabajo que realiza Misericordia y buscar fundaciones afines, que crean en el Proyecto. Actualmente hemos trabajado muy de cerca con la Fundación Careno.
Socios y empresas	Corresponden a las personas naturales y jurídicas que colaboran financieramente con Misericordia para su sostenimiento; de manera tal lograr financiar la operación del Centro Misericordia. El 20% de los ingresos de la fundación provienen de personas naturales y el 35% provienen de empresas. El monto restante proviene de Misericordia International.

2.7 Prácticas relacionadas con la evaluación o medición de satisfacción de los usuarios y resultados obtenidos

Todos los programas que realiza Misericordia son objeto de una profunda revisión anual, cosa de ir mejorando año a año el desarrollo de cada uno de ellos. Esta evaluación general y particular se hace tanto con personas que trabajan en la fundación como por los mismos beneficiarios:

Centro Educativo Misericordia: organizamos, al principio y al final de cada semestre, entrevistas cualitativas personalizadas tanto con los niños, los apoderados y en conjunto con ellos. Durante el año nos encontramos en constante contacto con los escuelas y los colegios de los niños, en especial con los profesores, para que el Centro pueda ser realmente un aporte en el desarrollo académico de los beneficiarios.

Programas de Salud: al término de cada semestre realizamos una evaluación conjunta entre los voluntarios, los encargados del programa y los beneficiarios. El objetivo es identificar el cumplimiento de los objetivos y la forma en que se pueden mejorar las actividades que se programan para ellos.

2.8 Participación en redes y procesos de coordinación con otros actores

La Fundación Misericordia tiene el gran objetivo de lograr ser independiente financieramente de los fondos provenientes del extranjero. Es decir, que se financie con recursos de fuente nacional. Hemos desarrollado diferentes planes para crecer tanto en el conocimiento que se tiene de la fundación como de personas jurídicas y naturales que nos aporten regularmente.

Empresas aliadas: BNP Paribas Cardiff, Espacio Riesco, CBS Inmobiliaria y Parque del Recuerdo.

Fundaciones aliadas: Fundación Careno. Fundación Educacional Claro Vial.

Socios – amigos de la fundación: contamos con 120 personas que nos colaboran mensualmente en el sostenimiento de la fundación.

3. Información de desempeño

3.1 Objetivos e indicadores de gestión

Objetivo general

Podemos identificar objetivos en el área económico-administrativo o de sostenibilidad y objetivos específicos relacionados con los programas que ejecuta la Fundación.

El gran objetivo en el área económico-administrativo corresponde a lograr la independencia financiera de la Fundación, con respecto a los fondos que recibe desde el extranjero. Estos recursos que provienen de Misericordia Internacional, tienen por objeto lograr que Misericordia Chile se arraigue en el país y logre sus propios benefactores.

CUADRO OBJETIVO GENERAL

Objetivo General	Indicador	Resultado
Lograr la independencia financiera de Misericordia Internacional.	<i>Meta de recaudar 180 millones de pesos anuales, de fuente nacional.</i>	<i>Cumplimiento del 100%.</i>
Posicionar a Misericordia como fundación reconocida en Santiago Oriente	<i>Aumento sostenido en número de empresas y personas donantes.</i>	<i>Cumplimiento de 50% según sectores estratégicos previamente definidos.</i>

CUADRO OBJETIVOS ESPECÍFICOS

Objetivo específico	Indicador	Resultado
Estructurar objetivos de infraestructura para los siguientes años	<i>Entrega de planificación para los próximos 5 años.</i>	<i>Entregado.</i>
Aumentar capacidad de niños acogidos en el Centro Educativo.	<i>Número de niños inscritos en el centro.</i>	<i>De 54 niños, pasamos a 82, logrando un aumento de un 50%.</i>
Aumentar o mantener el número de proyectos ejecutados.	<i>Número de proyectos.</i>	<i>6 proyectos, dos de los cuales son nuevos. Hemos mantenido los del año 2018.</i>
Habilitación de la Iglesia de Misericordia.	<i>Porcentaje</i>	<i>50% : si bien se logró entregar la obra, y dejarla habilitada, todavía faltan los sagrarios, la sacristía, muebles para la capilla de adoración e imágenes.</i>

3.2 Indicadores financieros

CUADRO DE INDICADORES FINANCIEROS

	2021	2020
Total de ingresos (en M\$)	529.059	623.568

4. Balance Tributario o Cuadro de Ingresos y Gastos

A continuación presentamos el Balance correspondiente al año 2021, realizado por nuestro contador Jaime Segovia (Segovia y Compañía) mediante el ERP Skualo.

Los recursos identificados en el ítem "Ingresos por donaciones para la..." corresponden a ingresos para para la operación y proyectos respectivamente.

FUNDACIÓN MISERICORDIA CHILE

Jorge Inostroza 852
Huechuraba, Santiago
65103934-7

**BALANCE TRIBUTARIO
A Diciembre 2021**

Cuenta	Débitos	Créditos	Saldo		Activos	Pasivos	Pérdidas	Ganancias
			Deudor	Acreedor				
1101001 Caja	1.436.161	1.063.420	372.741		372.741			
1102001 Banco Santander - Operación 843	396.907.606	386.930.548	10.976.958		10.976.958			
1102002 Banco Santander - Donaciones 863	378.669.075	276.799.983	100.869.092		100.869.092			
1108001 Anticipo A Proveedores	10.973.929	610.000	10.363.929					
1115001 Anticipos Al Personal	2.610.000	2.610.000						
1115002 Préstamos Al Personal	1.385.492	1.025.492	340.000		340.000			
1201001 Terrenos	311.162.626		311.162.626		311.162.626			
1202001 Instalaciones	44.029.636		44.029.636		44.029.636			
1202002 Dep. Acumulada Instalaciones		1.272.182		1.272.182		1,272,182		
1202003 Construcciones En Proceso	160.620.759	160.620.759						
1202004 Edificios Y Construcciones	931.063.636	231.152.626	699.931.009		699.931.009			
1202005 Depreciación Acumulada Edif. Y Consin		12.964.710		12,964,710		12,964,710		
1203001 Maquinaria Y Equipos	46.089.229		46.089.229		46,089,229			
1203002 Dep. Acumulada Maquinaria Y Equipos		4,622,243		4,622,243		4,622,243		
1204001 Muebles	11.974.574		11.974.574		11,974,574			
1204002 Dep. Acumulada Muebles		1,167,862		1,167,862		1,167,862		
1205001 Computadores	4,669,953		4,669,953		4,669,953			
1205002 Dep. Acumulada Computadores		718,048		718,048		718,048		
1205003 Equipos De Telefonía	879.859		879.859		879,859			
1205004 Depreciación Acumulada Equipos De Tl		103,455		103,455		103,455		
1206001 Vehículos	36.335.703		36.335.703		36,335,703			
1206002 Dep. Acumulada Vehículos		7,267,141		7,267,141		7,267,141		
1208001 Instrumentos Musicales	2,020,063		2,020,063		2,020,063			
1208002 Depreciación Acumulada Instrumentos I		89,781		89,781		89,781		
1301001 Inversiones En Empresas Relacionada	120.000		120.000		120,000			
2110001 Cuentas Por Pagar	160.979.696	160.979.696						
2118001 Imposiciones por Pagar	27,512,303	28,902,898		1,390,595		1,390,595		
2118003 Otros Impuestos Por Pagar	709,251	1,216,312		507,061		507,061		
2118006 Impuesto 2Da Categoría Por Pagar	147,129	147,129						
2120001 Remuneraciones Por Pagar	101,406,862	106,963,524		5,557,642		5,557,642		
2120005 Rendiciones Por Pagar	765,626	1,014,532		248,906		248,906		
3102001 Capital Pagado		2,000,000		2,000,000		2,000,000		
3107001 Utilidades (Pérdidas) Acumuladas		977,641,364		977,641,364		977,641,364		
4101001 Aportes Permanentes de Empresas		106,763,150		106,763,150			106,763,150	
4101002 Aportes Ocasionales Empresas		53,000,000		53,000,000			53,000,000	
4101003 Aportes Pat Personas N.	7,297,773	36,698,007		29,400,234			29,400,234	
4101004 Aportes Pat Personas N.	2,295,561	12,621,818		10,326,257			10,326,257	
4101005 Aportes Transferencias Personas N.	324,000	33,494,458		33,170,458			33,170,458	
4101006 Aportes Otros Medios Personas N.		1,416,181		1,416,181			1,416,181	
4101008 Aporte Misericordia Internacional		36,816,720		36,816,720			36,816,720	
4102001 Aportes De Empresas Para Proyectos		24,000,000		24,000,000			24,000,000	
4102002 Aportes Fundaciones Para Proyectos	25,000,000	144,844,000		119,844,000			119,844,000	
4102003 Campaña Ayuda Social		8,789,435		8,789,435			8,789,435	
4102004 Aporte De Pn Para Proyectos		104,020,000		104,020,000			104,020,000	
5201001 Remuneraciones	137,146,506	76,210	137,070,296				137,070,296	
5201999 Imposiciones	10,925,849		10,925,849				10,925,849	
5203001 Indemnización Per Despido	3,480,585		3,480,585				3,480,585	
5203002 Indemnización Voluntaria	3,978,333		3,978,333				3,978,333	
5205001 Servicios Externos Generales	9,548,445		9,548,445				9,548,445	
5205003 Asesoría Contable, Tributaria	1,416,667		1,416,667				1,416,667	

FUNDACIÓN MISERICORDIA CHILE

Jorge Inostroza 852
Huechuraba, Santiago
65103934-7

BALANCE TRIBUTARIO A Diciembre 2021

Cuenta	Débitos	Créditos	Saldo		Activos	Pasivos	Pérdidas	Ganancias
			Deudor	Acreedor				
5206004 Otras Accesorias	612.159		612.159				612.159	
5301001 Artículos De Escritorio	303.600		303.600				303.600	
5301002 Insumos De Computación	960.069		960.069				960.069	
5301003 Materiales Litúrgicos	5.467.914		5.467.914				5.467.914	
5301004 Materiales Varios	3.912.153	449.624	3.462.529				3.462.529	
5301005 Materiales De Aseo	1.367.816		1.367.816				1.367.816	
5301006 Libros	4.610.859		4.610.859				4.610.859	
5301007 Materiales Educativos	2.982.807		2.982.807				2.982.807	
5301008 Otros Gastos Litúrgicos	87.900		87.900				87.900	
5302001 Actividades Recreativas	1.659.164		1.659.164				1.659.164	
5302003 Fiestas Litúrgicas	125.260		125.260				125.260	
5302004 Campaña Ayuda Social	8.019.000		8.019.000				8.019.000	
5302005 Alimentación Actividades Varias	4.044.684	38.365	4.006.329				4.006.329	
5302006 Transporte Actividades	1.329.697		1.329.697				1.329.697	
5303001 Reparación y Mantenión Centro	6.609.294		6.609.294				6.609.294	
5303003 Reparación y Mantenión Casas en Am	275.890		275.890				275.890	
5304001 Arriendo Terrenos	3.600.000		3.600.000				3.600.000	
5304002 Arriendo Casas	5.150.000		5.150.000				5.150.000	
5305002 Bencina y Petróleo	687.213		687.213				687.213	
5305003 Tag - Peaje	1.710.321	20.000	1.710.321				1.710.321	
5305004 Mantenión De Vehículos	1.907.004		1.907.004				1.907.004	
5306005 Permiso De Circulación	830.720		830.720				830.720	
5306006 Seguros	1.342.634		1.342.634				1.342.634	
5306001 Telefonía Celular	5.000		5.000				5.000	
5306002 Telefonía Fija e Internet	1.191.414		1.191.414				1.191.414	
5306003 Gas	542.150		542.150				542.150	
5306004 Agua	1.496.961		1.496.961				1.496.961	
5306005 Electricidad	1.252.226	375.447	876.781				876.781	
5306006 Otros Servicios Básicos	44.180		44.180				44.180	
5307001 Comunicación	1.602.542	118.159	1.602.542				1.602.542	
5308001 Gastos Notariales	208.000		208.000				208.000	
5308002 Certificados E Inscripciones	148.267		148.267				148.267	
5310001 Gastos Varios	3.311.516	23.717	3.287.799				3.287.799	
5310002 Regalos	1.106.948		1.106.948				1.106.948	
5310003 Transportes Y Traslados Generales	773.926		773.926				773.926	
5311001 Depreciación Del Ejercicio	28.205.422		28.205.422				28.205.422	

FUNDACION MISERICORDIA CHILE

Jorge Inostroza 852
Huechuraba, Santiago
65103934-7

**BALANCE TRIBUTARIO
A Diciembre 2021**

Cuenta	Débitos	Créditos	Saldo		Activos	Pasivos	Pérdidas	Ganancias
			Deudor	Acreedor				
8403003 Comisiones Financieras	1.566.197		1.566.197				1.566.197	
TOTALES	2.931.160.878	2.931.160.878	1.544.818.316	1.544.818.316	1.280.166.382	1.815.888.798	264.884.602	629.889.626
Resultado del Ejercicio						264.884.602	264.884.602	
TOTAL GENERAL					1.280.166.382	1.280.166.382	629.889.626	629.889.626

De acuerdo al Artículo 100 del Código Tributario, dejo constancia que los datos proporcionados para la confección de los registros contables son Fidedignos.

Romain D'Amand De Chateauvieux
Representante Legal

Contador

GONZALO GREBE
Gonzalo Grebe Errázuriz

Director Ejecutivo - Fundación Misericordia Chile

Las firmas constan en documento original entregado al Ministerio de Justicia