

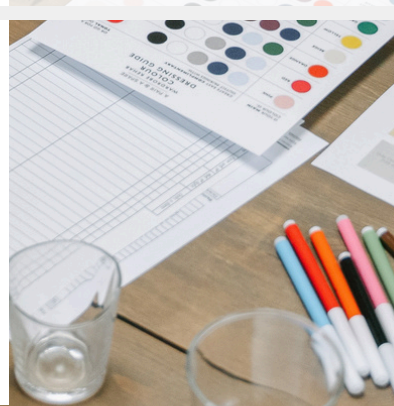

2023

Memoria Anual

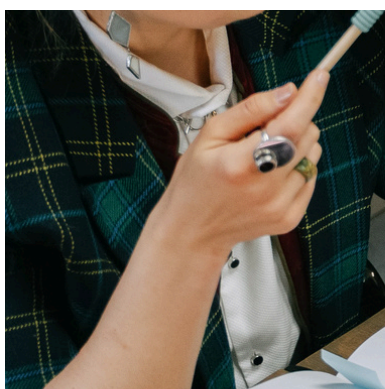

Construyendo juntos un futuro de oportunidades











“Las diferencias no nos hacen menos, nos hacen únicos y especiales.”







Temple Grandin

Índice

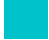
	Carta equipo directivo	04
	Fundación TEA Chile	05 - 12
	• Misión y Visión	05
	• Objetivos	05
	• ¿Quiénes somos? directivos, profesionales y administrativos	06-10
	• ¿Qué hacemos?	11-12
	Adjudicación de fondos y donaciones	13
	Alianzas	14
	Capacitaciones y pasantías	15-18
	• Establecimientos educacionales	
	• Empresas	
	• Profesionales	
	• Coaching para padres	
	Cantidad de atenciones terapéuticas anuales	19
	• Terapia ocupacional	
	• Fonoaudiología	
	• Psicoterapia	
	• Nutrición	



Índice

 Actividades comunitarias	20-21
<ul style="list-style-type: none">• Pascua• Día del niño• Navidad• Halloween	
 Testimonios	22
 Expansión	23
<ul style="list-style-type: none">• Tercera sucursal	
 Proyecciones y plan de trabajo 2024	24
 Estados financieros consolidados íntegros	25
 conclusión	26



Carta equipo directivo

Estimados amigos, colaboradores y comunidad.

Con gran emoción y gratitud, nos dirigimos a ustedes en esta ocasión para expresar nuestro más sincero agradecimiento por su continuo apoyo a Fundación TEA Chile.

Es un honor para nosotros poder compartir con ustedes las memorias anuales de nuestra fundación dedicada al servicio y apoyo de personas autistas. Gracias a su generosidad y confianza en nuestra misión, hemos podido seguir adelante con nuestro compromiso de brindar programas y servicios que mejoran la calidad de vida de las personas autistas y sus familias.

Cada año, gracias a su apoyo, hemos logrado alcanzar nuevos hitos y realizar avances significativos en nuestro trabajo. Desde el desarrollo de programas educativos y terapéuticos innovadores hasta la creación de espacios inclusivos y accesibles, todo esto ha sido posible gracias a su contribución.

Es importante para nosotros reconocer el valor de su confianza y apoyo continuo. Su compromiso con nuestra causa nos impulsa a seguir adelante y a continuar buscando nuevas formas de impactar positivamente en la vida de las personas autistas.

En nombre de todo el equipo de Fundación TEA Chile, queremos expresar nuestro más profundo agradecimiento. Su generosidad y apoyo son el motor que impulsa nuestro trabajo y nos inspira a seguir adelante en nuestra misión.

Gracias por creer en nosotros y por ser parte de esta increíble comunidad de apoyo.

Con gratitud.

Equipo Directivo
Fundación Tea Chile

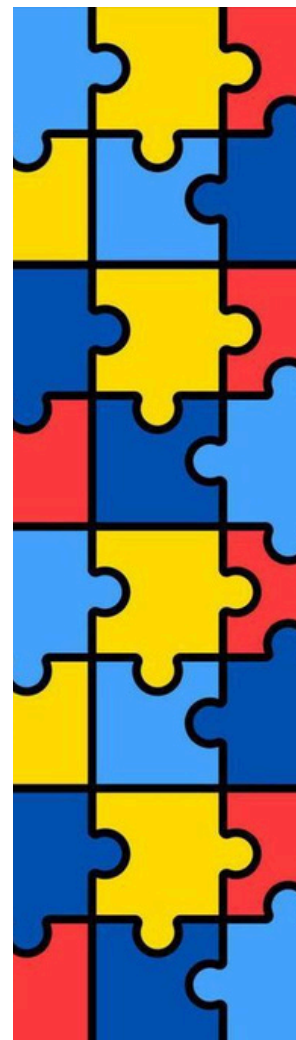

Fundación TEA Chile

Misión

Somos una institución sin fines de lucro, compuesta por un equipo interdisciplinario de profesionales, quienes buscan apoyar y acompañar a niños y niñas con condición de TEA y a sus familias, mediante un proceso terapéutico y psicoeducativo respetuoso, inclusivo y actualizado. Buscamos desarrollar de forma integral las habilidades de niños y niñas con TEA para favorecer su autonomía e independencia, junto con entregar las herramientas necesarias a familiares y cuidadores que les permitan enfrentar la condición para así de esta forma lograr la tan ansiada inclusión social.

Visión

Posicionarnos como una entidad con vocación y dedicación que trabaja en pro del desarrollo integral de niños y niñas con condición de TEA. Además buscamos ser percibidos como una fundación pionera en la formación de familiares y cuidadores que posean las herramientas necesarias para enfrentar a la condición, ofreciendo un lugar de apoyo a las familias, inclusivo, respetuoso y diverso en las metodologías psicoeducativas de intervención.



¿Quiénes somos?

Somos una organización sin fines de lucro que nace el año 2021 con el objetivo de buscar ofrecer una respuesta terapéutica para personas autistas y sus familias.

Ofrecemos servicios terapéuticos a cargo de un equipo multidisciplinario de terapeutas ocupacionales, fonoaudiólogos, psicólogos y nutricionistas.

Además, realizamos actividades de difusión y ofrecemos capacitaciones para promover la inclusión y comprensión del autismo en la comunidad.

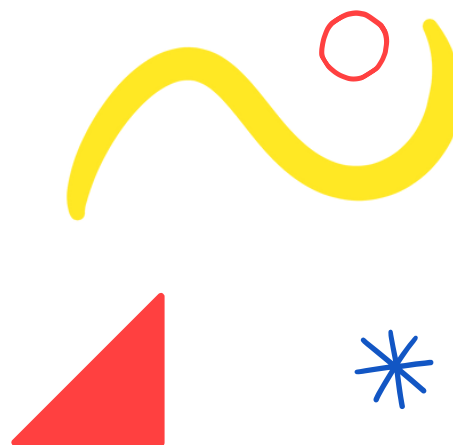

Equipo Directivo

Joaquín Melo Rodríguez
Presidente



Cynthia Miranda Molina
Secretaria



Marco Aldunce Pizarro
Tesorero



Matías Gonzalez Mujica
Director



Equipo profesionales

Fonoaudiólogos



Cyntia Miranda



Joaquín Melo



Loreto Ramirez



Jocelyn Lyzama



**Sebastián
Valdevenito**



Belén Vásquez



Isidora Castro

Terapeutas Ocupacionales



Marco Aldunce



**Matías
González**



**Victoria
Quezada**

Equipo profesionales

Terapeutas Ocupacionales



Anahí Ojeda



Javiera Briceño



Pamela Rubio



Marcela Rubilar



Carla Naranjo



Sthepany Retamales



Francesca Cisternas



Tannia Lagos



Equipo profesionales

Psicólogos y
Psicoterapeuta



**Gonzalo
Orellana**



**Macarena
Zavala**



Paola Pinto

Nutricionista

Administración



**Elizabeth
Inzunza**



**Mónica
Saavedra**



**Constanza
Flores**



¿Qué hacemos en Fundación TEA Chile?

En Fundación TEA Chile estamos dedicados a brindar un apoyo integral a personas autistas y sus familias, con un enfoque especial en el área terapéutica. Nuestro equipo multidisciplinario de profesionales altamente capacitados incluye terapeutas ocupacionales, fonoaudiólogos, psicólogos y nutricionistas, quienes trabajan en conjunto para ofrecer servicios personalizados y de alta calidad.

Nuestros servicios terapéuticos están diseñados para abordar las necesidades individuales de cada persona autista, centrándonos en el desarrollo de habilidades funcionales, la comunicación efectiva, el bienestar emocional y la autonomía personal. Utilizamos enfoques basados en evidencia y técnicas innovadoras para promover el crecimiento y el desarrollo en todas las áreas de la vida.

Además de nuestra labor terapéutica, nos comprometemos con actividades de difusión y psicoeducación abiertas al público en general. Creemos en la importancia de crear conciencia y fomentar la comprensión sobre el autismo, así como en promover la inclusión y el respeto hacia las personas autistas en nuestra sociedad. Organizamos eventos, charlas y talleres que abordan diversos temas relacionados con el autismo, brindando información valiosa y herramientas prácticas para la comunidad.

¿Qué hacemos en Fundación TEA Chile?

Asimismo, ofrecemos capacitaciones a organizaciones públicas y privadas con el objetivo de promover entornos inclusivos y accesibles para personas autistas. Nuestros programas de capacitación están diseñados para proporcionar a los profesionales las habilidades y el conocimiento necesarios para ofrecer un apoyo efectivo y respetuoso a personas autistas en sus diferentes ámbitos de trabajo.

En Fundación TEA Chile, estamos comprometidos con la mejora continua y el bienestar de las personas autistas y sus familias. Trabajamos con pasión y dedicación para hacer una diferencia positiva en la vida de quienes enfrentan el desafío del autismo, brindando apoyo, orientación y oportunidades para alcanzar su máximo potencial.

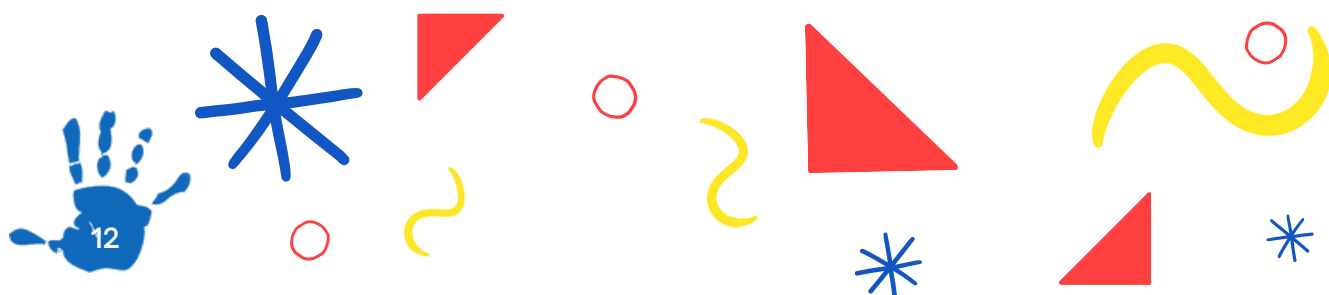

Adjudicación de fondos y donaciones

En Fundación TEA Chile, buscamos constantemente recursos para mejorar nuestros servicios terapéuticos. Estamos comprometidos en postular a fondos concursables para obtener los recursos necesarios para adquirir materiales terapéuticos y ofrecer una atención aún más efectiva a las personas autistas y sus familias.



“Fondos concursables municipalidad de puente alto 2022-2023”



“Campaña Huevitos Halloween 2023”

Alianzas

Durante el año 2023, en Fundación TEA Chile, nos enfocamos en mejorar nuestra atención a personas autistas mediante la búsqueda y establecimiento de alianzas. Gracias al apoyo recibido, logramos elevar la calidad de nuestros servicios. ¡Gracias a todos los que colaboraron para hacerlo posible!.

DULCES ALTIRO



KIDZANIA

Capacitaciones y Pasantías

Durante el año 2023, en Fundación TEA Chile, llevamos a cabo un importante número de charlas y capacitaciones en colegios, empresas y organizaciones, todas centradas en la concienciación y comprensión del autismo. Queríamos compartir algunos de los puntos destacados de nuestras actividades:

- Realizamos más de 20 charlas y capacitaciones en colegios, empresas y organizaciones, con el objetivo de aumentar la comprensión y la inclusión de personas en el espectro autista.
- Una de nuestras iniciativas más destacadas fue "Alas a la inclusión", una actividad realizada en conjunto con LATAM. Este proyecto buscó implementar adecuaciones para personas con TEA en su experiencia de vuelo, contribuyendo así a una mayor inclusión y comodidad para todos nuestros pasajeros.

capacitaciones durante el año:	
1	Colegio La Salle
2	Colegio Echaurren
3	Colegio Red Seg, Vizcachas
4	Colegio Red Seg, Pintana
5	Colegio Red Seg, Cerrillos
6	Colegio Red Seg, Maipú
7	Banco de Chile
8	OEnergy
9	Colegio Echaurren
10	IP Chileno Británico
11	Colegio Achiga Comeduc
12	Colegio Nazaret, La Florida
13	Colegio CEA, Las Mercedes
14	Charla padres Colegio La Salle
15	Colegio Saint Germaine
16	Colegio El Almenar del maipo
17	LATAM
18	Colegio Santa Joaquina de Vedruna
19	Colegio San Sebastián, Melipilla



Capacitaciones y pasantías



**Webinar:
Pasajeros con Trastorno del
Espectro Autista: ¿cómo
puedo apoyarlos en su viaje
en avión?**



Pasantías

En la Fundación TEA Chile, durante el año 2023, tuvimos el privilegio de ofrecer pasantías clínicas e internados clínicos profesionales en diversas áreas terapéuticas. Estamos emocionados de compartir que recibimos a más de 15 profesionales y estudiantes comprometidos, quienes entregaron su mayor dedicación y esfuerzo en apoyo a los niños y las familias que atendemos.

Queremos expresar nuestro profundo agradecimiento a todos los participantes por su compromiso y dedicación durante su tiempo con nosotros. Vuestra contribución ha sido invaluable y ha marcado una diferencia significativa en la vida de aquellos a quienes servimos.

Seguimos comprometidos en nuestra misión de apoyar y empoderar a las personas en el espectro autista y sus familias, y esperamos seguir colaborando con profesionales y estudiantes comprometidos en el futuro.



PASANTÍAS CLÍNICAS VERANO 2023



PASANTÍAS CLÍNICAS SEGUNDO SEMESTRE 2023

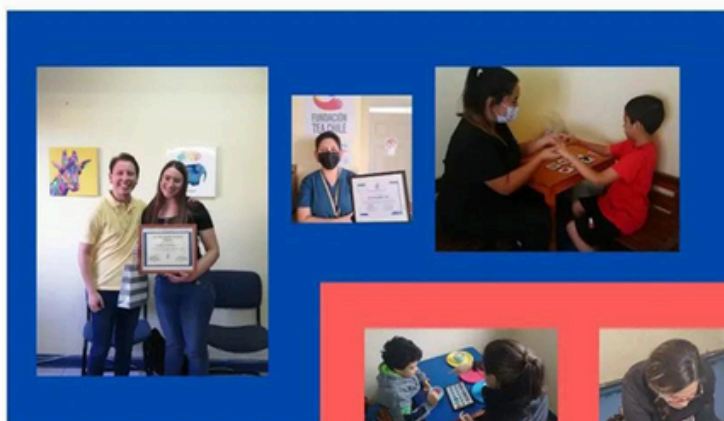

Cantidad de atenciones terapéuticas anuales año 2023

Durante el año 2023, en Fundación TEA Chile, realizamos más de 15.500 atenciones terapéuticas de calidad. Este logro es el resultado del arduo trabajo y dedicación de nuestro equipo, así como del apoyo continuo de nuestra comunidad.

Queremos expresar nuestro profundo agradecimiento a todos los que hicieron posible este logro, desde nuestros terapeutas hasta las familias que confiaron en nosotros para el cuidado y apoyo de sus seres queridos en el espectro autista.

Mes	T.Ocupacional	Fonoaudio	Psicoterapia y Psicología	Nutrición	ADOS-2
ene-23	589	396	75	0	20
feb-23	312	207	64	0	5
mar-23	651	454	112	0	23
abr-23	652	448	118	0	19
may-23	707	489	139	25	18
jun-23	875	617	171	34	22
jul-23	527	378	114	25	10
ago-23	590	486	138	26	24
sept-23	685	514	102	27	17
oct-23	652	476	168	24	16
nov-23	876	643	206	28	16
dic-23	753	527	196	24	6
Totales	7869	5635	1603	213	196

Total sesiones

15516



Actividades Comunitarias

El año 2023 fue un año lleno de celebraciones significativas para nuestra comunidad en Fundación TEA Chile. Queremos compartir con ustedes algunas de las fechas especiales que celebramos juntos:

Durante el año, nos unimos para celebrar eventos como el Día del Conejito de Pascua, el Día del Niño, Halloween, Navidad y el Día de la Madre. Estas ocasiones nos brindaron la oportunidad de fortalecer nuestros lazos como comunidad y de compartir momentos de alegría y felicidad.

Queremos agradecer a todos los que participaron y contribuyeron para que estas celebraciones fueran tan especiales. Vuestra energía y entusiasmo hicieron que cada evento fuera memorable y significativo para todos nosotros.

Seguimos comprometidos en crear un ambiente de apoyo y celebración para nuestra comunidad en el espectro autista y sus familias.

¡Gracias por ser parte de nuestros momentos especiales!

Actividades Comunitarias

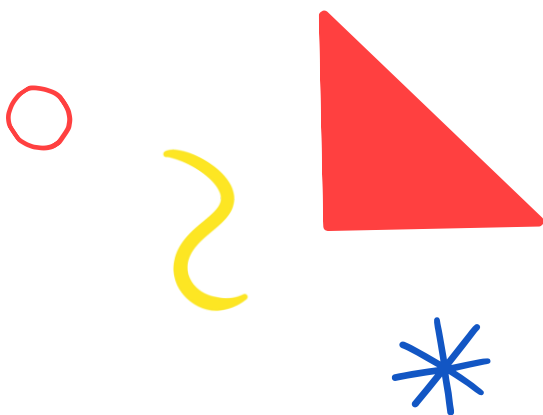
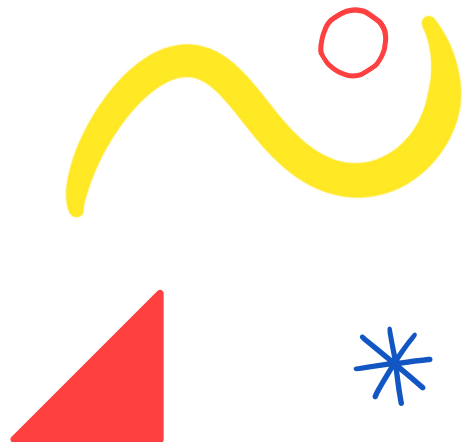
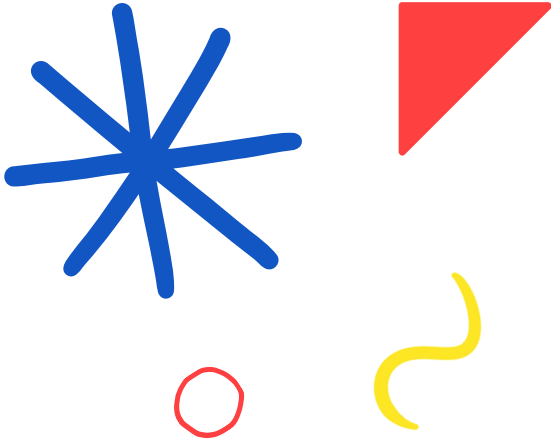

Testimonios

Desde sus inicios como organización, Fundación TEA Chile ha realizado una labor que busca como pilar fundamental el incluir a las familias y cuidadores de sus usuarios, puesto que todo avance terapéutico se ve condicionado en el grado de compromiso que se genera entre la Fundación y el círculo próximo de quienes rodean al sujeto. Durante el presente año hemos recibido testimonios de familiares quienes destacan el rol de Fundación TEA Chile en el desarrollo de su hijo, hermano o conocido.

Marcelo Duarte

“Como padre de un niño autista de 4 años, quiero expresar mi profundo agradecimiento a la Fundación TEA Chile. Desde que comenzó las terapias, hemos visto un cambio extraordinario en nuestro hijo no verbal. Ahora, gracias al apoyo y profesionalismo del equipo de la Fundación, mi hijo ha comenzado a comunicarse de maneras que nunca imaginamos. Estamos eternamente agradecidos por el impacto positivo que han tenido en nuestras vidas.”

Fernando Maturana

“Como adulto autista, estoy enormemente agradecido por el apoyo recibido de la Fundación TEA Chile. Gracias a ellos, he encontrado un espacio seguro donde puedo ser yo mismo y recibir las herramientas y terapias necesarias para alcanzar mi potencial. Su comprensión y apoyo incondicional han sido fundamentales en mi camino hacia la aceptación y la realización personal.”

Carmen Rodríguez

“Como madre de una adolescente autista, estoy inmensamente agradecida por el apoyo de la Fundación TEA Chile y, en particular, por el terapeuta ocupacional que ha trabajado con mi hija. Gracias a su dedicación y enfoque centrado en el individuo, hemos visto un progreso notable en el desarrollo y bienestar de mi hija. Estoy profundamente agradecida por su impacto positivo en nuestra vida.”



Expansión

El día Lunes 11 de Diciembre de 2023 marcó un hito significativo para Fundación TEA Chile, ya que celebramos la expansión de nuestras instalaciones en la sucursal de Av. Concha y Toro 7. Este emocionante paso nos permite ofrecer aún más apoyo a la comunidad, brindando servicios terapéuticos especializados a través de tres nuevos espacios dedicados a Fonoaudiología, Terapia Ocupacional, Psicología y Psicoterapia.

Con la adición de estos tres box, ahora estamos mejor equipados para atender las necesidades únicas de más de 100 nuevas familias. Nuestro compromiso con la calidad y la accesibilidad sigue siendo la piedra angular de nuestra misión, y esta expansión nos permite acercarnos aún más a cumplir nuestro objetivo de proporcionar servicios terapéuticos de calidad a precios accesibles.

Agradecemos a todos los miembros de nuestra comunidad por su continuo apoyo, ya que cada paso que damos es posible gracias a la confianza y colaboración de ustedes. Estamos emocionados por lo que el futuro nos depara y ansiosos por seguir creciendo juntos. ¡Bienvenidos a los nuevos espacios llenos de amor y apoyo!.

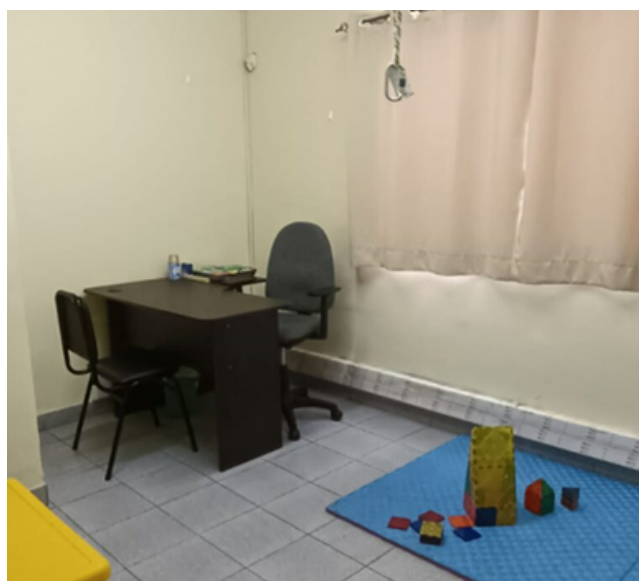

Proyecciones y plan de trabajo 2024

Como organización cuyos valores están orientados en otorgar una atención de calidad, profesional, amable y cercana a la población neurodivergente y sus familias, es que el plan de trabajo anual para el año 2024 se supedita en tres ejes principales:

1. Oferta de atenciones terapéuticas: El principal objetivo para año 2024 se enfoca en incrementar la oferta de atenciones terapéuticas en las áreas profesionales ya desarrolladas los años anteriores, lo anterior será posible mediante la apertura de agenda con profesionales especialistas en la nueva sucursal de Av concha y toro 7, de lunes a sábado.
2. Capacitaciones y charlas: La formación de profesionales de la salud, educación y otros en cuanto a las temáticas del Autismo es parte de la esencia de Fundación TEA Chile. De la mano de la nueva normativa legal vigente que corresponde a la Ley de Autismo 21.545, es que buscaremos abarcar la mayor cantidad de organizaciones que requieran de nuestros servicios para formarse, aprender y dar respuesta a su comunidad.
3. Comunidad y pertenencia: El tener la posibilidad de ser una plataforma que facilita la conexión entre familias es un responsabilidad de la cual buscamos hacernos cargo con orgullo y determinación, por lo cual generar instancias donde se creen nexos y redes de apoyo para nuestros beneficiarios es un objetivo transversal en el año 2024.

Estados financieros consolidados íntegros

Se adjunta el balance financiero correspondiente al período de enero a diciembre de 2023. Este documento refleja nuestro compromiso con la transparencia y la buena gestión de los recursos que nos son confiados.

Balance desde Enero del 2023 hasta Diciembre del 2023									
Codigos	Cuenta	Debitos	Creditos	Saldo Deudor	Saldo Acreedor	Activos	Pasivos	perdidas	Ganancias
100101	Caja	294.624.597	281.117.871	13.506.726	-	13.506.726	-	-	-
102101	Clientes	13.813.185	12.371.147	1.442.038	-	1.442.038	-	-	-
105101	PPMM	4.228.557	-	4.228.557	-	4.228.557	-	-	-
107101	Anticipo	-	25.000	-	25.000	-	25.000	-	-
111106	Garantias de arriendo	1.250.000	-	1.250.000	-	1.250.000	-	-	-
202101	Proveedores	8.754.615	9.831.263	-	1.076.648	-	1.076.648	-	-
202102	Remuneraciones por	-	1.630.765	-	1.630.765	-	1.630.765	-	-
202103	Honorarios por pagar	197.000.000	197.337.517	-	331.517	-	331.517	-	-
202105	Cotizaciones	-	460.689	-	460.689	-	460.689	-	-
205102	IVA Debito Fiscal	368.510	394.527	-	26.017	-	26.017	-	-
205103	Retención de impuesto sobre Honorarios	29.402.439	32.193.612	-	2.791.173	-	2.791.173	-	-
205105	Retencion Honorarios 3%	20.177	20.179	-	2	-	2	-	-
206102	PPM por pagar	244.105	514.522	-	270.417	-	270.417	-	-
220101	Capital	-	4.000.000	-	4.000.000	-	4.000.000	-	-
221101	Resultados acumulados	1.418.714	11.913.478	-	10.494.764	-	10.494.764	-	-
221105	Ganancia del ejercicio anterior	11.913.478	11.913.478	-	-	-	-	-	3.800.302
300101	ventas	4.818.115	8.618.417	-	3.800.302	-	-	-	1.842.858
300103	ventas con boletas	-	1.842.858	-	1.842.858	-	-	-	1.842.858
300104	ventas con boletas	-	273.961.920	-	273.961.920	-	-	-	273.961.920
311102	CM PPM	-	48.057	-	48.057	-	-	-	48.057
400101	Costo	6.636.895	334.803	6.302.092	-	-	-	6.302.092	-
410101	Remuneraciones	2.025.896	-	2.025.896	-	-	-	2.025.896	-
410102	Leyes Sociales	90.558	-	90.558	-	-	-	90.558	-
410103	Gastos de oficina	732.571	-	732.571	-	-	-	532.571	-

Codigo	Cuenta	Debitos	Creditos	Saldo Deudor	Saldo Acreedor	Activos	Pasivos	Perdidas	Ganancias
410105	Arriendo dependencias	15.500.000	-	15.500.000	-	-	-	15.500.000	-
410106	Honorarios	227.115.747	-	227.115.747	-	-	-	227.115.747	-
410109	Gastos Bancarios	256.368	-	256.368	-	-	-	256.368	-
410110	Asesorias	1.092.649	-	1.092.649	-	-	-	1.092.649	-
420104	Gastos Generales	27.296.927	80.000	27.216.927	-	-	-	27.216.927	-

Totales Generales	848.604.103	848.604.103	300.760.129	300.760.129	20.427.321	21.106.992	28.332.808	279.653.137
Resultado Gestión	-	-	-	-	679.671	-	-	679.671
Suma Totales	848.604.103	848.604.103	300.760.129	300.760.129	21.106.992	21.106.992	28.332.808	280.332.808



Conclusión

En resumen, el año 2023 ha sido un período de gran crecimiento para Fundación TEA Chile. Experimentamos un aumento del 104% en la cantidad de atenciones terapéuticas proporcionadas, lo que demuestra nuestro compromiso con nuestra misión. Además, fortalecimos alianzas y realizamos actividades para mejorar la calidad de vida de las personas en el espectro autista y sus familias. También nos complace informar que incorporamos a 9 profesionales a nuestro equipo, lo que nos permite ofrecer una atención aún más especializada y de calidad. Agradecemos el apoyo de nuestra comunidad y esperamos seguir haciendo una diferencia en el futuro.

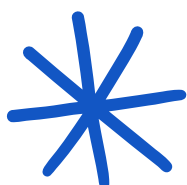

Gracias

Fundación TEA Chile

“Construyendo juntos un futuro de oportunidades”

Ubicación : 📍 Av Concha y Toro 7, OF.21 y OF.22
📍 Sta Rosa del Peral 4552

Fono: +56934664843/+56229211629



www.fundacionteachile.cl



[fundacionteachile](https://www.instagram.com/fundacionteachile)



**FUNDACIÓN
TEA CHILE**