



FUNDACIÓN SEMILLA NORTE

MEMORIA ANUAL



2023

Fundación Semilla Norte



coord.bancodealimentos@gmail.com



INDICE

¿Quiénes somos?	4
Propósito	6
Misión	7
Nuestro Valores	8
Organigrama 2023	10
Objetivos de Desarrollo Sostenible (ONU)	11
¿Qué hacemos?	12
Cifras de impacto	15
Actividades de entorno e incidencia pública	17
¿Con quién trabajamos?	18
Proyectos	26
Iniciativas Comunitarias	30
Financiamiento y Proyecciones	33

01

¿Quiénes
somos?



Semilla Norte



Somos el primer y único banco de alimentos del norte grande, desde 2020 por medio de distintas organizaciones hemos beneficiado a más de 2.000 personas con alimentos recuperados aptos para el consumo, logrando más de **220 toneladas** desde el inicio de las operaciones.

Hoy contamos con alianzas estratégicas y trabajamos con multinacionales como CENCOSUD (Arica-Iquique), WALLMART(Iquique) y ZOFRI (Iquique), entre otros, permitiéndonos disponer de distintos tipos de alimentos, asegurando el acceso de Insumos a grupos vulnerables en Tarapacá.

Trabajamos con una red de 26 organismos de apoyo social en la región, quienes han permitido llevar apoyos a Colchane, Pozo Almonte, La Huayca, Alto Hospicio e Iquique, incluyendo sector del Borde Costero.

Tenemos una antigüedad de dos años de operaciones en la región de Tarapacá. Las dependencias principales de la Fundación están en la comuna de Alto Hospicio, en donde contamos con vehículo propio para la recaudación y distribución de donaciones.

Desde enero del 2023 nos encontramos trabajando de manera activa en Arica entregando alianza a organizaciones comprometidas con la comunidad en cuanto a la entrega de alimentos.



Memoria Anual

Fundación Semilla Norte es el Primer Banco de Alimentos de Tarapacá. Se establece en sus inicios con operaciones en la ciudad de Iquique y Alto Hospicio, pero ha logrado, en el corto plazo, incentivar la gestión de alianzas estratégicas que contribuyan a generar un mayor impacto social en la reducción del hambre en varias comunas del territorio. La fundación Semilla Norte (FSN) es una entidad inspirada en el "food-recovering", cuya finalidad es rescatar alimentos que están en perfecto estado para ser consumidos, pero que por razones comerciales no pueden ser vendidos. Algunas de estas razones son:



Fecha de vencimiento cercana



Problemas de etiquetado, envoltorio o fallas en la presentación



Sobreproducción e inventarios acumulados

Estacionalidad baja rotación



Productos mal evaluados para su envío al mercado



Propósito



Memoria Anual

"Somos una fundación que conecta a públicos, privados, organizaciones sociales y a familias vulnerables en el norte de Chile para revalorizar alimentos excedentes de la comunidad y canalizar donaciones para ir en ayuda de las personas más necesitadas".



¿Cómo lo hacemos?

1. Recaudando y distribuyendo alimentos y productos excedentes del comercio y privados, evitando que sean desechados .
2. Canalizando apoyos monetarios en la compra de insumos de primera necesidad para familias vulnerables.
3. Coordinando voluntarios y voluntarias para asegurar las operaciones de la fundación.
4. Generando alianzas con ONG's, fundaciones y organizaciones sociales de las regiones de impacto.



Memoria Anual

Misión



Trabajamos con la convicción que, una buena detección, clasificación y distribución es la para aprovechar al máximo los alimentos, regalado felicidad a personas que no gozan de uenas condiciones en la actualidad; e ir en apoyo de urgencias sociales a quienes lo necesitan.

Héctor González
Fundador

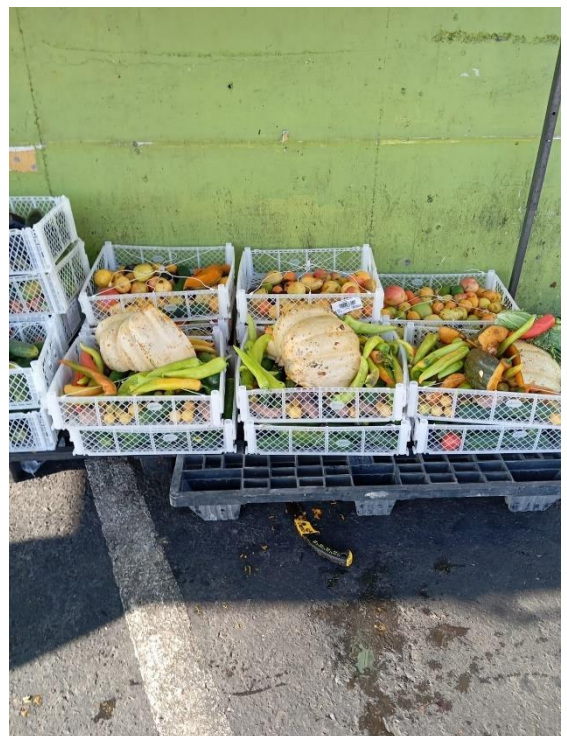



Nuestros Valores



Nuestros Valores

Tres valores coexisten en la fundación Semilla Norte



Solidaridad: es el principal pilar y motor que impulsa el proyecto. Todas las alianzas y eventos realizados por la organización tienen como objetivo final llegar a las personas de escasos recursos que más lo necesitan divulgando información sobre las propiedades de los alimentos y la vida sana. Logrando construir una red colaborativa con innovación social que impacta al territorio.

Compromiso y transparencia: Semilla Norte se compromete diariamente a beneficiar a la Comunidad, manteniendo la transparencia en todos los acuerdos y proyectos que esta emprende, puesto que Semilla Norte es una persona jurídica sin fines de lucro que está sumida a los derechos y deberes estipulados en la ley, tales como mantener actualizados el libro de actas de sesiones, el libro de registro de colaboradores, patentes y mantener actualizado el libro de contabilidad.





Eco-responsabilidad: Semilla Norte se compromete a participar en los procesos de eco- responsabilidad llevando a cabo un proceso de transformación de los elementos orgánicos no distribuidos a las cadenas de alimentos por razones de estado o de calidad para crear compost y humus biológico que puede donarse para acciones sociales o venderse para la colecta de fondos de la organización, colaborando al mismo tiempo a la economía circular.

Semilla Norte hace énfasis en crear alianzas y proyectos que permitan expandir el funcionamiento e impacto de la acción social, que busca reducir el desecho de alimentos con el objetivo de aprovechar los recursos inutilizados por las grandes empresas para beneficiar a escuelas, centros de adultos mayores y otras organizaciones vecinales, cumpliendo un rol social activo con las comunidades que engloba también el contacto con la directo con organizaciones sociales y sus beneficiarios, además de cumplir una labor respecto a la alimentación, puesto que distribuye suministros en localidades en donde la malnutrición y la pobreza están presentes.

ORGANIGRAMA 2023: ¿CÓMO SE ORGANIZA FUNDACIÓN SEMILLA NORTE?

El directorio y equipo está compuesto por cargos estratégicos, funcionales y operativos que logran desarrollar el funcionamiento correcto de la fundación con sus distintos beneficiarios, organizaciones donantes y staff de voluntarios, como se muestra a continuación:

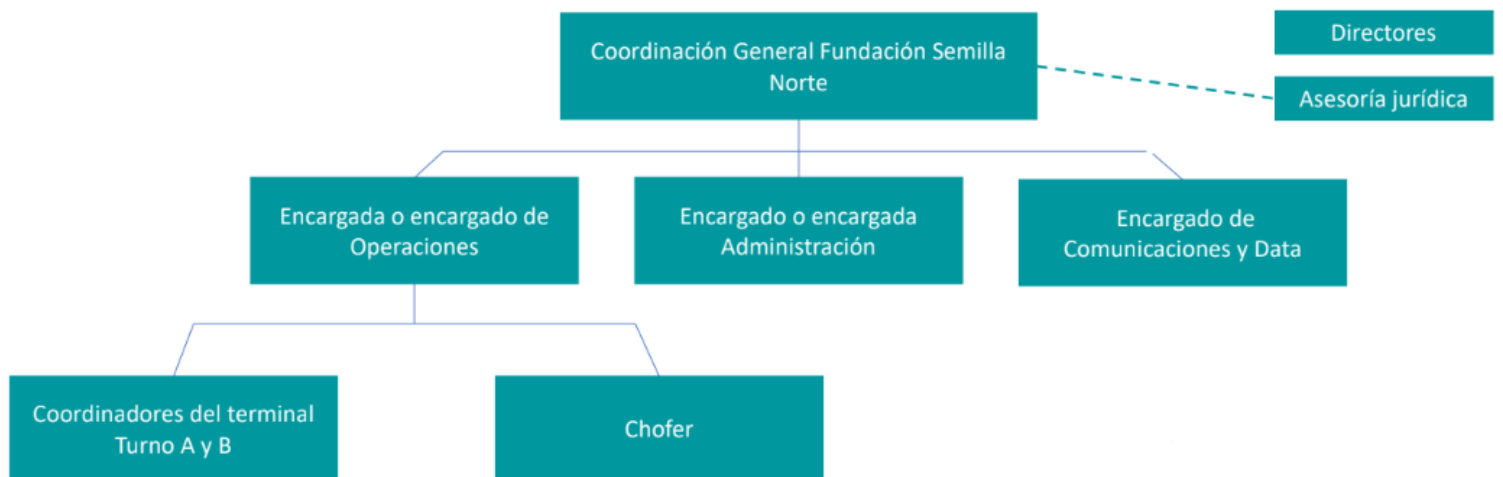

Objetivos de Desarrollo Sostenible (ONU)

La Asamblea General de la ONU aprobó en septiembre 2015 la agenda 2030 para alcanzar los Objetivos de Desarrollo Sostenible. La Fundación Semilla Norte realiza un aporte intencional hacia los siguientes 3 objetivos específicos:



Meta ODS 1.2: Para 2030, reducir al menos a la mitad la proporción de hombres, mujeres y niños y niñas de todas las edades que viven en la pobreza en todas sus dimensiones con arreglo a las definiciones nacionales. **FSN** contribuye a la reducción de la pobreza de la zona a través de la revalorización de alimentos del sector comercial y que son entregados como donaciones a organizaciones sin fines de lucro que apoyan a personas en vulnerabilidad.



Meta ODS 2.1: Para 2030, poner fin al hambre y asegurar el acceso de todas las personas, en particular los pobres y las personas en situaciones vulnerables, incluidos los lactantes, a una alimentación sana, nutritiva y suficiente durante todo el año. **FSN** ha logrado colaborar de manera activa con organizaciones que apoyan y dan acogida a personas en situación de vulnerabilidad; proporcionando alimentos de primera necesidad para la preparación de raciones.



Meta ODS 11.6: De aquí a 2030, reducir el impacto ambiental negativo per cápita de las ciudades, incluso prestando especial atención a la calidad del aire y la gestión de los desechos municipales y de otro tipo. **FSN** realiza un proceso de revalorización de alimentos y artículos de higiene que están próximos a fecha de vencimiento, productos que no se ven atractivos al cliente y/o envases aboyados; que son entregados como donaciones y permiten disminuir la cantidad de residuos a locales comerciales y retail, permitiendo el círculo virtuoso de colaboración social.



¿Qué Hacemos?



Olla Común Minka



¿Qué hacemos?

El objetivo de la Fundación Semilla Norte es entregar ayuda a todas las personas en situación de vulnerabilidad a lo largo de la región de Tarapacá, tanto en el borde costero, como al interior del territorio, en la Provincia del Tamarugal; razón por la cual es necesario sostener y cumplir con metas semestrales.

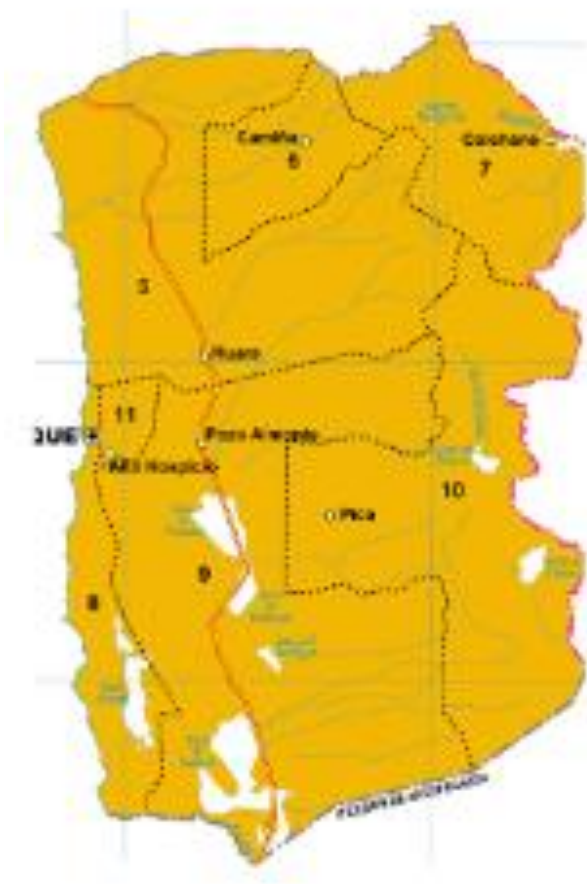

En Tarapacá, específicamente en la comuna de Colchane y sus alrededores, donde la fundación entrega alimentos a los pobladores, así como también ciudadanos de

otras nacionalidades viviendo las consecuencias de la crisis humanitaria en la región. Sin embargo, la Fundación Semilla Norte trabaja en diferentes pueblos y ciudades de la provincia del

Tamarugal, tales como Ozo-Almonte, La Tirana, Pisagua Choque, Cariquima, Cotasaya y la ciudad de Colchane. Mientras que en la Provincia de Iquique se trabaja activamente en todas las zonas de campamentos y también en la ciudad de Iquique, así como también en Alto Hospicio donde se entregan alimentos en el sector El Boro, La Negra, La Pampa, Ex Vertedero, en la zona del borde costero se trabaja con las localidades de Chanavayita, Cara mucho y Cáñamo.



Beneficiarios

Nuestros beneficiarios corresponden a organizaciones solidarias a las que gestionamos de manera activa donaciones para las personas que apoyan como parte de su quehacer permanente de la región de Tarapacá y Arica y Parinacota. Las personas atendidas en estas organizaciones en su mayoría, son familias completas que viven en tomas y campamentos del sector de Laguna Verde (Iquique), El Boro, La Pampa, y Nueva Vida (de Alto Hospicio). También, se entregan donaciones a Comedores Abiertos en las Caletas del Borde Costero de Iquique. Otras instituciones sin fines de lucro que ayuda a familias en estado de vulnerabilidad, los ELEAM que son residencias de adultos mayores, iglesias, centros de restauración, e iniciativas particulares de ayuda al prójimo.

Cifras de impacto

Los resultados del año 2022 se centraron en la recuperación y distribución de más de 80 toneladas de alimentos lo que se tradujo en 242.620 raciones de alimentos y la interacción con más 48 organizaciones beneficiarias del periodo, fruto de la realización de acuerdos con diversas instituciones, las proyecciones para el periodo 2023 aumentaron, logrando recuperar 142 toneladas para más de 500 mil raciones de alimentos, que fueron entregadas directamente a las 26 organizaciones solidarias con las que mantenemos un vínculo permanente.

RESUMEN

2022

En el periodo, se recuperaron **142.998 kg** de alimentos para la revalorización, equivalentes a **500.458** raciones entregadas

2023

En el periodo, se recuperaron **118.981 kg** de alimentos para la revalorización, equivalentes a **349.999** raciones entregadas.

2024

Periodo en curso.

ARTICULACIÓN DE DONACIONES

DONANTES EMPRESAS

Las empresas donantes realizan la primera acción en la cadena solidaria al donar productos alimenticios y de higiene personal.

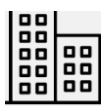

VOLUNTARIOS

Nuestros voluntarios reciben la entrega del donante, y gestionan la entrega de productos en buen estado.



ORGANIZACIONES SOLIDARIAS

Las donaciones son entregadas a organizaciones para su distribución a personas con situación de vulnerabilidad



DONACIONES TOTALES

RECUPERADO 2023

118.981

Actividades de incidencia publica



La huella solidaria de “Semilla Norte”, el primer banco de alimentos de la Región de Tarapacá.

Recuperar los excedentes de alimentos a través de una red de trabajo voluntario y colaborativo conformada por distintos organismos sociales y empresas privadas, es la misión de la Fundación Semilla Norte que busca ayudar a personas en situación de vulnerabilidad pertenecientes a comedores solidarios, albergues, hogares de ancianos, hogares de niños, niñas comunes y asentamientos de la Región de Tarapacá.

Semilla Norte: El banco de alimentos que alivia necesidades de familias y personas vulnerables

Más de 71 mil kilos de alimentos a diferentes organizaciones solidarias de Iquique, Alto Hospicio, La Huayca, cafeta San Marcos, y Arica, ha entregado durante el primer semestre de 2023 la Fundación Semilla Norte, institución sin fines de lucro que ayuda a familias en estado de vulnerabilidad, casas de adultos mayores, comedores solidarios, iglesias, centros de restauración, e iniciativas particulares de ayuda al prójimo.

A través de nuestras 34 organizaciones activas logramos beneficiar a más de mil 400 personas semanalmente en las regiones de Tarapacá y Arica y Parícuta, lo que refleja la relevancia de nuestro intenso trabajo con voluntarios de distintos lugares.

Varios de ellos se trasladan en sus propios vehículos para llegar al centro de distribución en el Terminal Agropecuario y en Alto Hospicio”, explicó Héctor González, director de la entidad.

Entre quienes se integran a las labores de apoyo destacan Luis Galvez en Iquique, Yuly Gutiérrez en Alto Hospicio, y Margarita Arcoana en San Marcos, quienes llevan la alimentación a comedores y familias en forma directa.

También se suman jóvenes con problemas judiciales para las labores de recu-



La Fundación atiende a más de mil 400 beneficiarios semanalmente con aportes de centros comerciales.

de Chile, facilitando plazas para que cumplan sustituciones de penas, conocidas como horas comunitarias.



Walmart, quienes en su mayoría concentran movimientos de mercancías importantes, y de ellos se desprende un porcentaje menor que se recupera antes de sus vencimientos.

Héctor González, sostiene que “si bien estos aportes son importantes, tenemos múltiples necesidades, como instalaciones bajo norma que puedan albergar volúmenes adecuados de alimentos y asimismo contar con elementos que permitan mejorar los procesos de logística y almacenamiento, capacitación e innovación de todos los componentes”.

En la actualidad, la Fundación tiene un comodato en Alto Hospicio, el cual forma parte de los proyectos en ejecución. Posee una bodega pequeña y espacios abiertos para la proyección de más instalaciones. También cuenta con un vehículo diseñado a las rutas por las comunas de Iquique y Alto Hospicio, e implemento menores como cajas, pesas y computadores.

“Agradecemos el aporte de distintas empresas e instituciones, porque son la base de nuestra gestión. Pero, todavía queda mucho por hacer, como crear conciencia para que muchos alimentos que no alcanzan a rescatar terminen en vertederos. También invitamos a sumar esfuerzos, que este es un trabajo

comité de vivienda unión y esfuerzo
16 h · 🌐

Queremos agradecer a la fundación **Semillanorte** por la donación de alimentos para nuestros niños, estamos muy contentos, aportando con las familias que realmente necesitan, y preparando los alimentos para nuestros talleres 😊



👍❤️👍 6



¿Con quiénes trabajamos?



Empresas y Organizaciones Solidarias Empresas

La Fundación Semilla Norte cuenta con aliados estratégicos, especialmente los proveedores de alimentos. Se trata de empresas instaladas en la zona, tales como: Teck OB, Terminal Agropecuario Iquique, Comercial Cáceres, Pesquera Camanchaca y los supermercados de las cadenas Cencosud y Walmart, quienes en su mayoría concentran movimientos de mercancías importantes, y de ellos se desprende un porcentaje menor pero significativo para nuestra labor social, que se recupera antes de sus vencimientos.



Empresas





Organizaciones Solidarias

La Fundación Semilla Norte también cuenta con aliados estratégicos a lo largo del territorio, que se encargan especialmente de la distribución de las donaciones tanto en alimentos como en artículos de higiene. Se trata de organizaciones solidarias en la zona, tales como: Eleam, Residencias para mujeres y niños, Comedores Abiertos para personas en Tomas y Campamentos, Iglesias, Centros de Rehabilitación, entre otros.

Se mencionan a continuación algunas de las organizaciones participantes: Fundación Abba Chile, Eleam Bello Horizonte, Comida para todos, Eleam Pampa y Mar, Centro rehabilitación Templanza, REMAR, Eleam Nurse Home, comedor casa de sion, León de Judá hogar, Comedor Solidario "Minka", Residencia Femenina Imillitay, Comedor Comida para Todos. Sin la labor que cumple cada organización no sería posible nuestro alcance territorial, es por esta razón que identificándonos con la misión de cada organización es que les apoyamos a colaborar con los más necesitados; siendo nuestra fundación la articulación entre el mundo privado y las comunidades vulnerables.

AYUDAMOS A LOS QUE AYUDAN





Memoria Anual

El acuerdo establece que en el centro de recolección Iquique, contará con tres plazas seleccionados del CRS Iquique, que trabajaran en el tercer nivel del Terminal Agropecuario de Iquique y será los lunes, miércoles y viernes entre las 12:00 a las 18:00 horas. Mientras que en Alto Hospicio tendrán dos plazas, correspondientes del CRS de esa localidad y colaborarán los martes y viernes entre las 15:00 a las 18:00 horas, en el Terminal Agropecuario .



Convenio con Teck



El Director de la FSN junto a José Ignacio Medina, especialista de proyectos de desarrollo comunitario de La Compañía Minera TECK, firman convenio de colaboración para ser aliados estratégicos del Banco de Alimentos de Tarapacá, con el fin de mejorar la operatividad de la fundación en la región.

Convenio con Ilustre Municipalidad de Colchane

Se firma un convenio de colaboración con la ilustre municipalidad de Colchane, esta colaboración nos permitirá fortalecer las líneas de sostenibilidad del Banco de Alimentos de Tarapacá. Existen 3 comedores de adultos mayores en la comuna, que en su conjunto apoyan a cerca de 80 personas en la semana que ahora serán parte de la red colaborativa de la fundación.



Iniciativas Comunitarias

CIRCO SPORTAS - JUMBO



Circo Sportas es un show que encuentra en el deporte una forma de entretenimiento y aprendizaje. Nos habla de amistad, esfuerzo, perseverancia, superación y sobre todo ¡de mucha diversión!. El evento tuvo lugar en la casa del deportista, ocasión en la que la Fundación logró llevar de manera gratuita a **300 niños y niñas de sectores vulnerables como la pampa, el boro, Laguna verde, Jorge Inostroza; que disfrutaron de la experiencia Circo Sportas.**



Memoria Anual

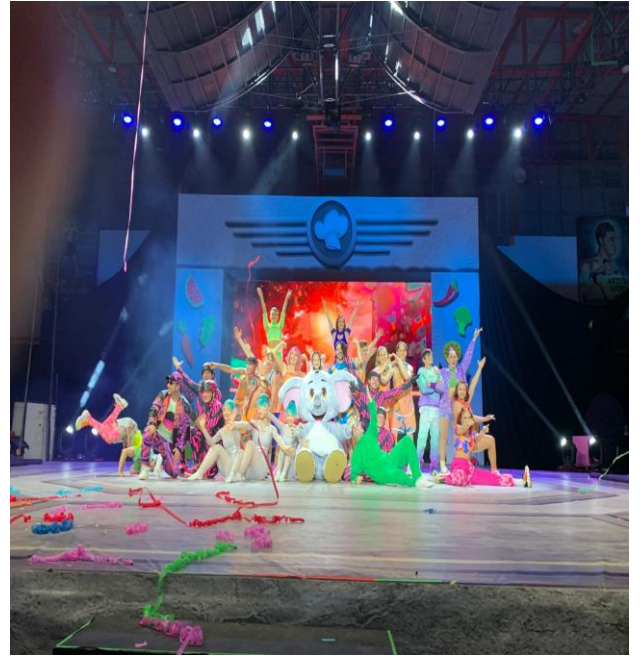

Iniciativas Comunitarias

CELEBRACIÓN DÍA DEL NIÑO



La Fundación gestiona de manera anual donaciones para celebraciones con niños que residen en sectores vulnerables de la Región. Porque combatir la pobreza es una tarea de todos, FSN coordina donaciones de privados y sus organizaciones donantes para llevarles una once entretenida con regalos a cada uno de los niños en fechas importantes como el día del niño.

Iniciativas Comunitarias

CELEBRACIÓN DE NAVIDAD

Como todos los años FSN se propuso llegar a quienes menos poseen, y en Navidad del 2023 se gestionaron donaciones en alimento y regalos junto a las alianzas permanentes con: Jumbo, Santa Isabel y Comercial Caceres; alcanzando a más de 200 niños en las comunas de caleta san marcos, la pampa y la mula, en el borde costero y alto hospicio. Todo esto pudo ser posible con la ayuda de las organizaciones que son aliados estratégicos para la distribución de donaciones a las familias.





Financiamiento y Proyecciones

Semilla Norte basa su funcionamiento en la filosofía del win-win, lo que quiere decir que se busca el beneficio mutuo de los participantes en cada acuerdo- Es primordial para la labor de la fundación mantener lazos estrechos con sus colaboradores, puesto que, para sostener la fundación, es necesario un sistema de funcionamiento perenne, que mantenga la ayuda a la población en situación de vulnerabilidad, además de proyectos de sustentabilidad basados en la eco-responsabilidad.

En la nueva ley de donación de alimentos que desincentiva la destrucción de los alimentos de los alimentos de comercialización inviable promoviendo su donación y evitando su destrucción. Semilla Norte actualmente está gestionando importantes acuerdos para extender su cadena de aprovisionamiento, al mismo tiempo que podrá aumentar su acción solidaria ayudando una mayor cantidad de personas en situación de vulnerabilidad.

Sin embargo, esto requerirá un mayor esfuerzo logístico y de transporte para lograr distribuir, organizar todos los elementos que serán enviados a las diferentes localidades. Para lograr cumplir este objetivo, es necesario de una colaboración colectiva de todas las instituciones interesadas en el crecimiento de la Fundación Semilla Norte.



FUNDACIÓN SEMILLA NORTE

Banco de Alimentos del Norte



coord.bancodealimentos@gmail.com