



IGLESIA LUTERANA VALDIVIA

"Un maestro, todos
hermanos"

IGLESIA EVANGÉLICA LUTERANA DE VALDIVIA.

REFERENCIAS WEB:

- 1.- Enlace a la página web de la Iglesia: www.luteranadevaldivia.com.
- 2.- Enlace a la página web www.corporacionculturalluterana.org

La comunidad luterana de Valdivia nace como otras comunidades luteranas como consecuencia de la colonización alemana en el sur de Chile del siglo XIX. Debido a los más de 134 años transcurridos desde su fundación, la iglesia actualmente es hispano parlante, e integrada plenamente a la sociedad valdiviana.

La reforma luterana desde sus inicios, hace 500 años, considera la cultura, la educación, el arte y la música en forma inclusiva y para toda persona. En consecuencia la Iglesia Luterana de Valdivia, como institución social organizada, cuenta con una larga historia de aportes al quehacer cultural local. En sus dependencias se han realizado desde sus orígenes conciertos y actividades culturales de la más diversa índole. Las actividades más recurrentes han sido en el ámbito de conciertos de música clásica y en particular de la música coral y de órgano. De este modo han realizado conciertos de conjuntos independientes y concertistas individuales tanto locales como nacionales e internacionales. En especial se apoya a músicos, profesores y escuelas independientes de canto e instrumentales locales, otorgándoles las facilidades necesarias para presentar sus obras y presentaciones.

Dentro de este contexto y para poder incentivar y potenciar el uso de sus recintos, se constituyó el año 2015 la "CORPORACIÓN CULTURAL LUTERANA DE VALDIVIA", que cuenta con personería jurídica (Ley 20.500) e iniciación de actividades con Rut: 65.111.131-5. Su finalidad u objeto es crear, estudiar, estimular, promover, coordinar y difundir iniciativas destinadas al fomento del arte y la cultura, en sus diferentes manifestaciones, tales como la música, el baile, el teatro, las artes plásticas, artesanía u otras manifestaciones del espíritu, a través de la educación, extensión, enseñanza e investigación, tanto en su parte organizativa como promocional o de patrimonio.

Son fortalezas de la Iglesia de Valdivia las siguientes:

1. Contar con una larga trayectoria organizada de 134 años de antigüedad.
2. Su templo, construido después del terremoto de 1960, se encuentra ubicado en calle Arauco 380, a una cuadra de la Plaza de la República de Valdivia, en pleno centro cívico de la ciudad.
3. Este edificio posee muy buenas características arquitectónicas y acústicas para realizar conciertos y ceremonias. Es la única sala de conciertos tamaño intermedio en la ciudad, con la acústica ideal para presentación de solistas (guitarra, flauta, cello, violín, cantantes, etc.) y hasta grupos musicales de mediano tamaño. Posee facilidades para la inclusión y accesibilidad universal
4. El edificio es una construcción con valor patrimonial, al ser un exponente reconocido en Chile de su estilo arquitectónico. Asimismo, el edificio se relaciona con la Torre Campanario construida en 1937, cuyas campanas se encuentran plenamente en funcionamiento. En forma habitual hay visitas de estudiantes de arquitectura y público en general a las construcciones.



IGLESIA LUTERANA VALDIVIA
"Un maestro, todos
hermanos"

5. Posee un Órgano de Tubos de carácter patrimonial funcionando y de muy buena calidad, que ha apoyado la existencia de músicos con reconocimiento nacional e internacional. Este está catalogado internacionalmente. Se mantiene en forma permanente a un reconocido músico "organista", que lo usa habitualmente.
6. Asimismo se formó y se mantiene al Coro de la Iglesia Luterana de Valdivia, que tiene ya 10 años de existencia, cantando corales clásicos y música sacra y popular, en hogares de ancianos, hospital, conciertos, ferias navideñas y otros eventos.
7. La Iglesia está también vinculada a otras organizaciones locales, nacionales e internacionales, motivo por el cual se tiene acceso a canales de capacitación y eventuales fuentes concursables de financiamiento internacionales.
8. La Iglesia es reconocida en el medio cultural local y nacional. Ha organizado y promovido: conciertos de músicos locales, nacionales e internacionales, exposiciones y muestras de patrimoniales, foros y encuentros interculturales, participa en redes culturales locales, y provee un espacio para la educación y talleres entre otras actividades. Parte del apoyo es la formación de audiencias a través de la difusión de eventos y transmisión es en directo o diferido de estos por canales digitales y RRSS. Por estas razones, es un espacio para la formación y visibilización de artistas y provee un espacio valioso para su apoyo curricular.
9. La Iglesia es reconocida en el medio social local e internacional, a través de su obra social diacónica, "Hogar Luterana de Valdivia", donde se atiende desde hace más de 50 años a niños en situación de vulnerabilidad social. También debido a su larga trayectoria, sus archivos históricos documentan la Colonización Alemana y europea en Valdivia. Asimismo está en la red de apoyo a la Recuperación Post-Desastres.

Como institución, la Iglesia es una organización de derecho privado. Originalmente fue fundada como "Sociedad Evangélica Alemana de Valdivia", con personalidad jurídica concedida por decreto N° 803, del 14 de abril de 1890. En el año 1892 se compra el terreno en el cual se emplaza el actual templo congregacional. Sus actuales estatutos fueron aprobados por el Decreto Supremo N° 861, de fecha 7 de septiembre del año 2001, del Ministerio de Justicia, publicado en el Diario Oficial N° 37.169, de fecha 25 de enero del año 2002.-. Estas hacen referencia a las escritura públicas, repertorio 3632-99 del 16 de agosto de 1999, y a la escritura rectificatoria repertorio 2792-2001 del 11 de julio de 2001, ambas de la Notaría Podlech.



Frontis Edificio a Arauco 380.-



Frontis a Paseo Camilo Henríquez.-



IGLESIA LUTERANA VALDIVIA
"Un maestro, todos
hermanos"



Torre Campanario



Campanas



Salón Principal.-



Concierto de Escuela de Canto

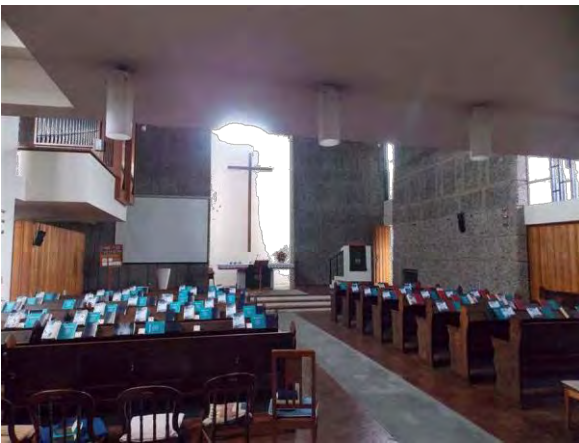

Salón Principal.-



Orquesta de Cámara de Valdivia.



Salón Principal



Concierto de Laud en vivo de W. Carrasco.



IGLESIA LUTERANA VALDIVIA
"Un maestro, todos
hermanos"



Instrumento Órgano



Concierto con proyección del Organista

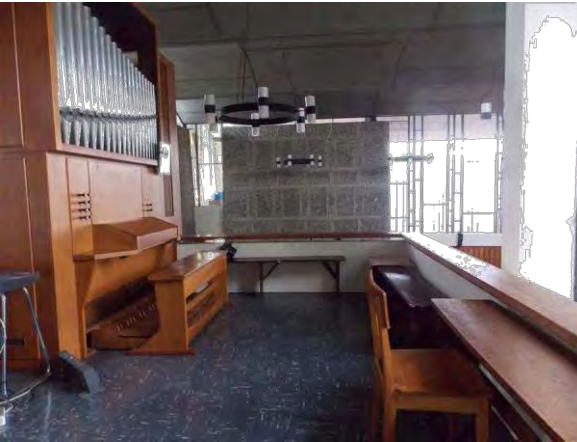

Instrumento Órgano



Concierto Órgano y Coro de Cámara

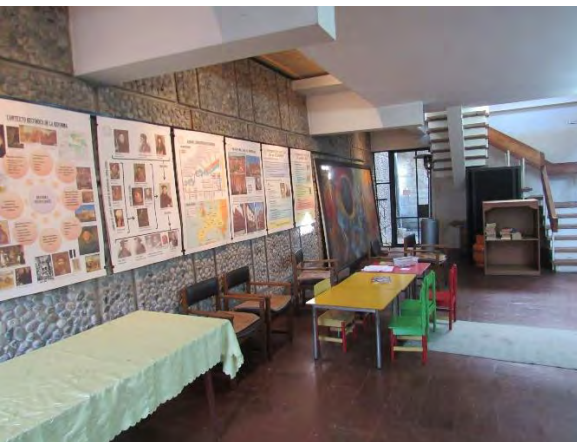

Exposición en Salón Principal



Concierto de Órgano y Coro



Hall de Acceso Principal



Once para Tercera Edad en Navidad.-



IGLESIA LUTERANA VALDIVIA
"Un maestro, todos
hermanos"



Hall: Rampa de acceso universal



Feria de Navidad



Estacionamiento con acceso inclusivo



Hall, exposición fotográfica

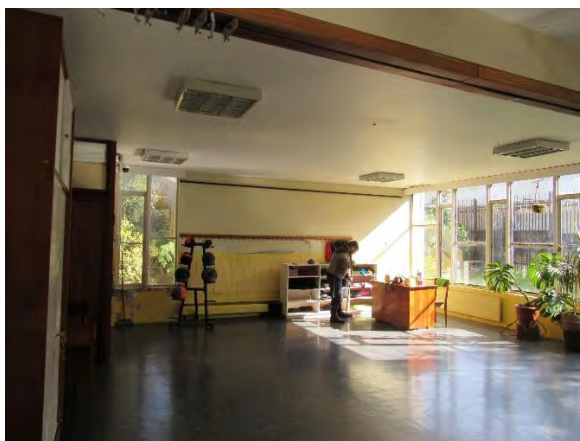

Primer Piso, Sala N°1



Almuerzo



Segundo Piso, Sala N°2



Encuentro de Jóvenes



IGLESIA LUTERANA VALDIVIA
"Un maestro, todos
hermanos"



Segundo Piso: Sala N°3



Segundo Piso: Sala N°4



Acceso a Secretaria y Segundo Piso



Archivo Histórico



Valdivia, 29 de enero de 2024

Profesora Eva Muñoz Vera
Conservatorio de Música,
Universidad Austral de Chile
Presente _____ /

A través de la presente, como Presidente del directorio de la Corporación Cultural Luterana, expreso mi agradecimiento por la entrega a nuestra comunidad del CD "J.S. Bach en el sur de Chile", durante la ceremonia de lanzamiento del disco, llevado a cabo en la Iglesia Luterana de Valdivia el día 20 de octubre de 2023, realizado gracias al apoyo financiero del MINCAP, mediante la convocatoria Fondo de la Música.

Aprovecho de comentarle que hemos realizado la difusión comprometida publicándola en nuestro sitio Web, Redes Sociales y enviando sobre 10 mil invitaciones los días 17 y 20 de octubre a través de correo electrónico. Lo anterior significó un importante aumento en el tráfico asociado de estos instrumentos, lo que muestra la buena recepción e interés en el evento.

Quedamos a su disposición para apoyarle en sus futuros proyectos.

Sin otro particular, se despide atentamente,

Ricardo Federico Larsen
C.I. 10.068.166-8

Presidente Directorio
Corporación Cultural Luterana

J. S. Bach en el sur de Chile
EVA MUÑOZ VERA
Lanzamiento de disco
Viernes 20 de octubre, 20:15 hrs
Templo Iglesia Luterana de Valdivia
Arauco 380
Entrada liberada

Pastoral en Fa Mayor/BWV 590 Coral
O Gott, du frommer Gott
& 8 Partitas/Do Menor/BWV 767
Canzona en Re menor/BWV 588

J. S. Bach en el Sur de Chile

Eva Muñoz Vera



Tres Obras para Órgano de Tubos (1705-1720)

Agradecimientos a:

- Carlos y Olga, mis queridos padres que me apoyaron en todos mis proyectos, desde la autoformación hasta la formación profesional.
- Iglesia Luterana de Valdivia; Universidad Austral de Chile y Conservatorio de Música.
- Jaime Carter Hernández por sus enseñanzas y asesorías como profesor y músico.
- Armands Abels por la grabación, masterización y su musicalidad excepcional.
- SVR por el asesoramiento constante de todo el proceso.
- Malla Producciones por su maravillosa gestión en la difusión actual.

Eva Muñoz Vera
Valdivia, Chile 2023



Grabación: Valdivia, Chile, Abril-Agosto, 2023. Iglesia Luterana de Valdivia, Órgano de Tubos "Kleucker".
Producción: Eva Muñoz Vera
Producción Ejecutiva: Santiago Vera Rivera
Ingeniero de Sonido & Masterización: Armands Abels
Editor: SVR
Textos: Eva Muñoz Vera & Santiago Vera Rivera
Fotografía de Portada: Marcos Matus Zúñiga
Diseño y Diagramación: Romina Marín & SVR
Arte de Portada: SVR
Fabricación / Distribución: SVR Chile
Santiago-CHILE, 2023
www.svrproducciones.cl



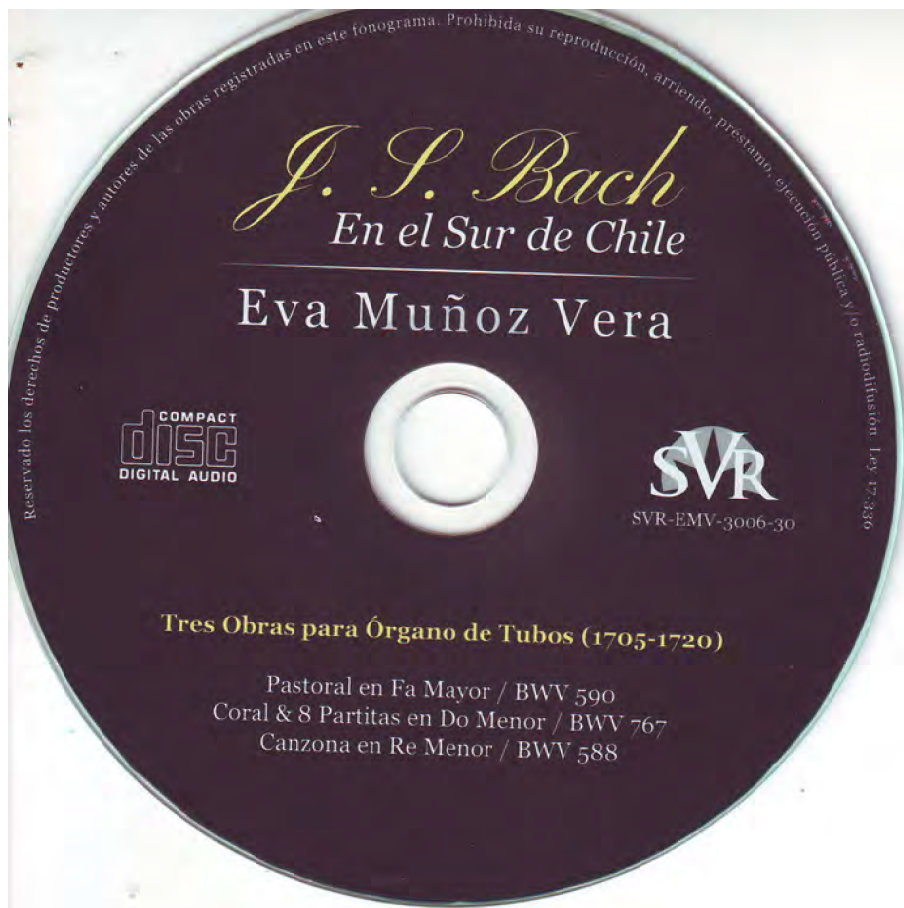

J. S. Bach en el Sur de Chile

Eva Muñoz Vera

Tres Obras para Órgano de Tubos (1705-1720)

Pastoral (Köthen, 1720) Fa Mayor / BWV 590

| | |
|-------------------|------|
| 1. Alla Siciliana | 2:41 |
| 2. Allemande | 3:55 |
| 3. Aria | 3:20 |
| 4. Alla Gigue | 3:55 |

Coral & 8 Partitas (Arnstadt, 1714-1717) Do Menor / BWV 767

| | |
|-----------------------------------|------|
| 5. O Gott, du frommer Gott, Coral | 1:18 |
| 6. Partita I | 2:52 |
| 7. Partita II | 1:34 |
| 8. Partita III | 1:04 |
| 9. Partita IV | 1:55 |
| 10. Partita V | 1:11 |
| 11. Partita VI | 1:52 |
| 12. Partita VII | 3:15 |
| 13. Partita VIII | 3:39 |

Canzona (Weimar, 1705) Re Menor / BWV 588

| | |
|--------------|------|
| 14. Parte I | 3:30 |
| 15. Parte II | 4:03 |

Total Time: 38:04

© 2023 SVR Producciones Ltda., Santiago - Chile: www.svrproducciones.cl
 Proyecto Financiado por el Ministerio de las Culturas, las Artes y el Patrimonio. Fondo de la Música 2023
 Hecho en Chile



Sres. Directorio
Iglesia Luterana de Valdivia
Corporación Cultural Luterana de Valdivia
Presente

Por medio de esta carta, hago llegar a ustedes mi agradecimiento por haberme facilitado las instalaciones de la Iglesia Luterana de Valdivia para el desarrollo del concierto de Laúd Barroco del pasado sábado 4 de noviembre de 2023, como actividad de difusión del Proyecto financiado por el Ministerio de las Culturas, las Artes y el Patrimonio a través del Fondo para el Fomento de la Música Nacional 2022, que incluyó obras de los compositores barrocos Johann Sebastian Bach y Sylvius Leopold Weiss, así como el apoyo en la difusión de este evento.

Contar con las dependencias de la Iglesia Luterana para realizar este tipo de conciertos, nos permite como músicos acceder en la ciudad a lugar muy adecuado para la música y de excelente accesibilidad al público de la ciudad, fomentando la música y cultivando audiencias.

Con atentos saludos,



Wladimir Carrasco M.
Máster en Interpretación de la Música Antigua
Académico
Universidad Austral de Chile

Valdivia, 4 noviembre 2023.



Wladimir Carrasco
Laúd
Obras de:
Johann Sebastian Bach
Sylvius Leopold Weiss

SÁBADO 04 DE NOVIEMBRE 11:30 HORAS
IGLESIA LUTERANA DE VALDIVIA, ARAUCO 380
ENTRADA LIBERADA

Actividad de difusión
Ministerio de las Culturas, las Artes y el Patrimonio
Proyecto financiado por el Fondo para el Fomento de la Música Nacional 2022
Gobierno de Chile

CONSERVATORIO DE MÚSICA Universidad Austral de Chile
IGLESIA LUTERANA VALDIVIA
Corporación Cultural Luterana de Valdivia
WCM

Conservatorio de Música UACH
Temporada 2024
Marzo

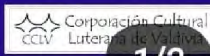

1/2

Ciclo de Música Antigua

LUNES 25

Concierto de Semana Santa
Bach y Música en órgano de tubos

19:00 horas
Iglesia Luterana Valdivia
Arauco 380
Estudiantes de la cátedra de piano de la
Académica Eva Muñoz.
Entrada Liberada

MARTES 26

Bach y el Laúd
19:00 horas
Conservatorio de Música
General Lagos 1107
Conferencia - Concierto
Intérpretes
Arturo Valdés, Guitarra
Wladimir Carrasco, Laúd Barroco
Entrada Liberada

CONSERVATORIO DE MÚSICA | Universidad Austral de Chile    @conservatorio.uach

¡NOS VOLVEMOS A ENCONTRAR!
TEATRO REGIONAL CERVANTES

ENCUENTRO CORAL REGIONAL

TEATRO
REGIONAL
CERVANTES

SABADO
2 DE JULIO
17 HORAS

COROS
ESCOLARES
Y ADULTOS





CONCIERTO DE ÓRGANO
y charla en el
Mes de la Reforma



Eva Muñoz Vera,
organista ILV

Sábado 29 de
octubre

11:00 horas

Iglesia Luterana de
Valdivia

Arauco 380



Temporada 2022

Concierto
"Elegancia y Pasión"
Orquesta de Cámara
Conservatorio de Música UACH

Director Invitada, Vicente Taskara-Lanzendorff.

Miércoles 12 de octubre / 19:00 horas
Iglesia Luterana (Arauco 380)
Entrada Liberada

Jueves 13 de octubre / 19:30 horas
Parroquia San Pio X (Los Cardenales 187, Población
Inés de Suárez)
Entrada Liberada

Obras de Mozart, Piazzolla, Bragato,
Berchenko, entre otros.



CONSERVATORIO DE MÚSICA | Universidad Austral de Chile | [Facebook](#) | [Instagram](#) | [Twitter](#) | [YouTube](#) | [www.conservatorio.uach.cl](#)



Cencierito Coral de Navidad



Coro de Cámara
Iglesia Luterana de Valdivia



Coro de Adultos
Instituto Alemán
Carlos Anwandter

Martes 19 de diciembre
19:30 hrs.

Templo Iglesia Luterana
de Valdivia
Arauco 380

Entrada liberada



IGLESIA LUTERANA
VALDIVIA

Corporación Cultural
CCLV Luterana de Valdivia



Concierto Aniversario Iglesia Luterana de Valdivia

Coro de Cámara de la Iglesia Luterana de Valdivia
Invitados: Coro de Adultos Instituto Alemán de Valdivia
Sábado 21 de octubre, 19:00 hrs, Arauco 380



IGLESIA LUTERANA
VALDIVIA



CONCIERTO ANIVERSARIO IGLESIA LUTERANA



IGLESIA LUTERANA
VALDIVIA

21 de Octubre
19:00hrs

Coro de cámara de la
Iglesia de Luterana.
Invitados: Coro de adultos
Instituto Alemán de
Valdivia.
Templo Luterano,
Arauco 380



@LUTERANADEVAlDIVIA
WWW.LUTERANADEVAlDIVIA.COM



TEMPORADA 2019

Concierto de Cámara del Conservatorio de Música UACH

Director: Felipe Hidalgo Harris

PROGRAMA "ITALIANO"
OBRAS DE CORELLI, GEMINIANI Y ROSSINI



Jueves 9 de Mayo
19:30 Horas
Entrada Liberada

Iglesia Luterana
Arauco N°380

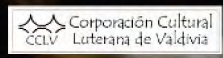

Concierto Orquesta de Cámara Conservatorio de Música UACH

Director: Felipe Hidalgo Harris

Obras de Mendelssohn, Mozart, Bruch y Beethoven

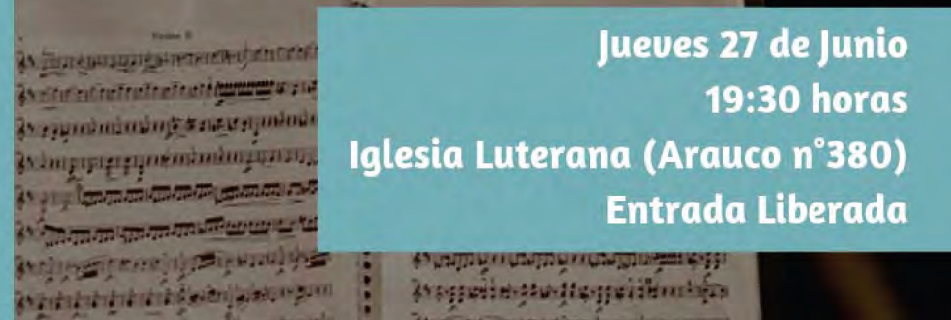

Jueves 27 de Junio
19:30 horas
Iglesia Luterana (Arauco n°380)
Entrada Liberada

Universidad Austral de Chile
Concepción y Valdivia

INSTITUTO
ARQUITECTURA Y ARTES
Universidad Austral de Chile



CONSERVATORIO
DE MÚSICA
Universidad Austral de Chile

Corporación Cultural
Luterana de Valdivia

CONCIERTO ORQUESTA DE CÁMARA CONSERVATORIO DE MÚSICA UACH

Director: Felipe Hidalgo Harris

Obras de Telemann, Kalinnikow y Tchaikowsky

**Jueves 10 de octubre
19:30 horas
Iglesia Luterana (Arauco n°380)
Entrada Liberada**

Iglesia Evangélica Luterana de Valdivia

Arauco 380

Invitan: Corporación Cultural Luterana



CONCIERTO DE FIESTAS PATRIAS

Coro de Adultos del Instituto Alemán, Valdivia

Día 26 de Septiembre a las 19.30 hrs.

LA TIERRA ESTÁ CANSADA
 Un Concierto por la Naturaleza



COROS UACH
 14 Junio, 20 hrs.
 Iglesia Sagrado Corazón
 Av. Picarte # 1824
 20 Junio, 20 hrs.
 Aula Magna - UACH
 Campus Isla Teja
 Entrada Liberada



Programa de Orquesta 4
UN LAÚD EN ITALIA

Viernes 21 / 6 Iglesia Luterana
 Sábado 22 / 6 Aula Magna UACH
 20:00 horas
 Respighi, Vivaldi, Cherubini



Wladimir Carrasco
 Laúd y guitarra

Entrada a la venta en www.oriental.cl/cev

Orquesta de Cámara Conservatorio de Música UACH
 Director: Felipe Hidalgo Harris

Obras de Mendelssohn, Mozart, Bruch y Beethoven

Jueves 27 de Junio
 19:30 horas
 Iglesia Luterana (Arauco n°380)
 Entrada Liberada

XII ENCUENTRO DE COROS DE LA REGION DE LOS RIOS



5 DE JULIO 2019 A LAS 19:00 HRS.
ARAUCO 380
VALDIVIA

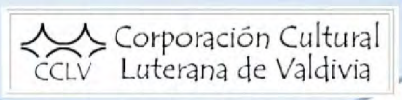



CORO IGLESIA LUTERANA Y
ORQUESTA DE CUERDAS DE PUERTO VARAS EN

CONCIERTO

SABADO 13 JULIO 19:30 hrs. | **Sábado**

Lugar:
Iglesia Evangélica Luterana en VALDIVIA

Repertorio:
Deutsche Messe (F. Schubert)
e himnos cristianos.

Presentación Libro

Núaj

Hemir Angel Ochoa Ruiz

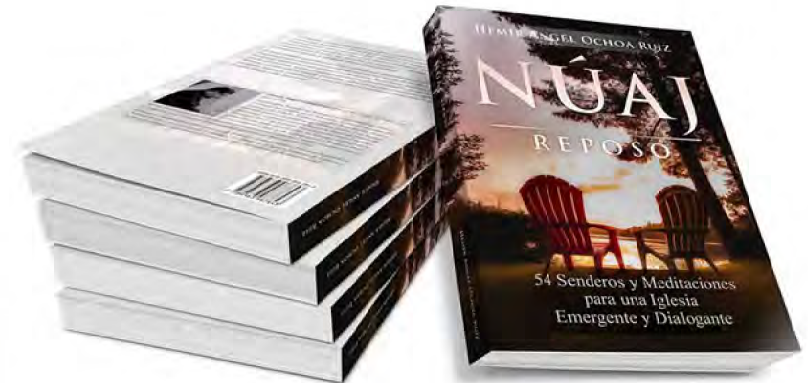

**El día viernes 12 de Julio
a las 19:00 hrs.**

Estaré haciendo la presentación de mi nuevo libro titulado:

***“Nuaj. (Reposo)
54 Senderos y Meditaciones
para una Iglesia Emergente y Dialogante”.***

Libro que es una compilación de sermones, reflexiones, conversaciones y escritos personales esbozados en estos años.

Será para mi una gran alegría poder contar con su presencia

Atte.
Hemir Angel Ochoa Ruiz



Este evento se realizará en el segundo piso de la
Iglesia Luterana de Valdivia
(Arauco 380)

Invita

 Corporación Cultural
Luterana de Valdivia

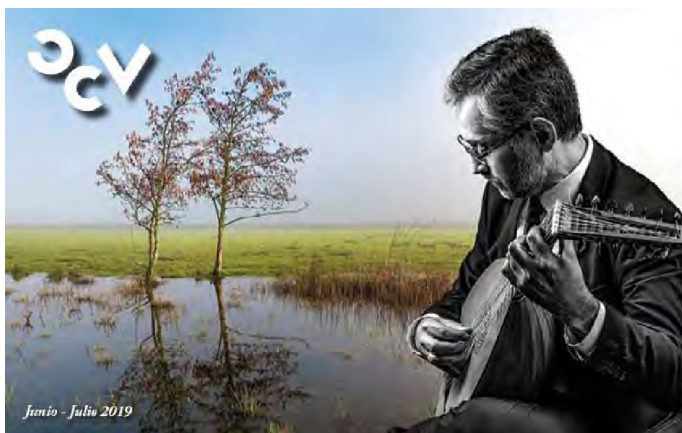

Junio - Julio 2019

Programa de Orquesta 4
UN LAÚD EN ITALIA

Viernes 21 / 6 Iglesia Luterana
Sábado 22 / 6 Aula Magna UACH
20:00 horas
Respighi, Vivaldi, Cherubini



Wladimir Carrasco
Laúd y guitarra

Entradas a la venta en www.eventrid.cl/ocv



Junio - Julio 2019

ORQUESTA DE CÁMARA DE VALDIVIA

Universidad Austral de Chile | Emmanuele Baldini *Director musical*



Emmanuele Baldini
Violín y dirección

Programa de Orquesta 3
BEETHOVEN 249

Viernes 7 / 6 Iglesia Luterana
Sábado 8 / 6 Aula Magna UACH
20:00 horas
Allende, Ripper, Beethoven



ORQUESTA DE CÁMARA DE VALDIVIA
Universidad Austral de Chile

✉ info@orquestavaldivia.cl ☎ 63 222 2250, 63 229 3406

📺 [orquestavaldivia](https://www.facebook.com/orquestavaldivia) 📺 [@OCVOrquesta](https://www.instagram.com/OCVOrquesta) www.ocv.cl



Entradas a la venta en www.eventrid.cl/ocv

FINANCIAN:



AUSPICIA DOZ PENCIAL:



AUSPICIA DOZ:



COABORADOREZ:





ORQUESTA DE CÁMARA DE VALDIVIA

Universidad Austral de Chile | Emmanuele Baldini *Director musical*



Emmanuele Baldini
Violín y dirección

Programa de Orquesta 5
ENTRE CUERDAS Y ROCK

Viernes 23 / 8 Iglesia Luterana
Sábado 24 / 8 Aula Magna UACH
20:00 horas
Stamitz, Ysaÿe, Petri

OCV ORQUESTA DE CÁMARA DE VALDIVIA
Universidad Austral de Chile

✉ info@orquestavaldivia.cl ☎ 63 222 2250, 63 229 3406
f @orquestavaldivia t @OCVOrquesta www.ocv.cl

EVENTRID
Entradas a la venta en
www.eventrid.cl/ocv

FINANCIAN: **LEY DE DONACIONES CULTURALES**

AUSPICIADOR PRINCIPAL:

AUSPICIADORES:

COOPERADORES:



Programa de Orquesta 2

UNA NOCHE EN CASA SCHUMANN

Viernes 10 / 5 Iglesia Luterana
Sábado 11 / 5 Aula Magna UACH
20:00 horas
Robert y Clara Schumann,
Mendelssohn, Liszt, Brahms



Emmanuele Baldini
Violín y dirección



ORQUESTA DE CÁMARA DE VALDIVIA
 Universidad Austral de Chile | Emmanuele Baldini *Director Musical*

Conciertos de Semana Santa

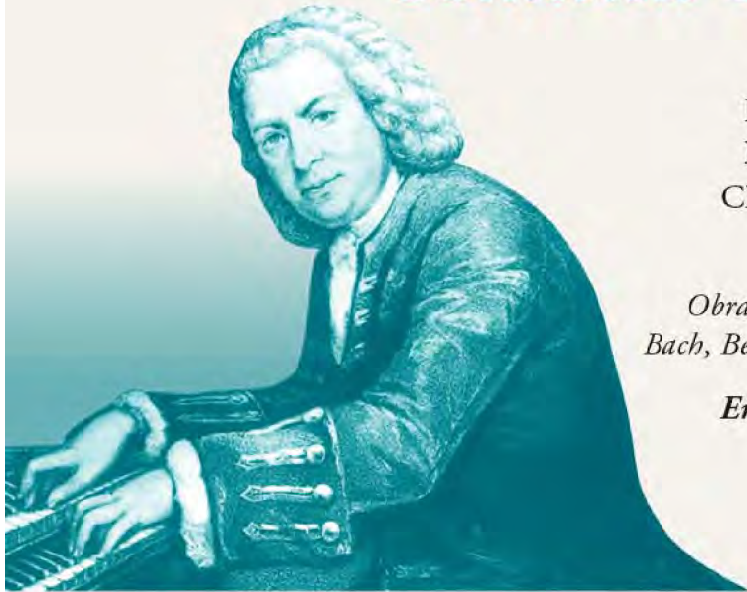

Martes 16/4
 Iglesia Luterana
 Miércoles 17/4
 Club de la Unión
 20:00 horas

*Obras para cuerdas de
 Bach, Beethoven y Barber*

Entrada liberada

✉ info@orquestavaldivia.cl ☎ 63 222 2250, 63 229 3406
 f orquestavaldivia @OCVOrquesta @orquestavaldivia

www.ocv.cl



TRANSPICIA:



ASOCIADOR PRINCIPAL:



ASOCIADORES:



COLABORADORES:



Región de Los Ríos
 GOBIERNO REGIONAL

Universidad Austral de Chile
 Dirección de Artes y Patrimonio



CAMPAÑA NACIONAL DE AYUDA
 HUMANITARIA DE LA IGLESIA LUTERANA
 EN CHILE

AYUDEMOS A VENEZUELA

ENTRE AGOSTO Y SEPTIEMBRE
 SOLICITAMOS LA DESTINACIÓN DE
 COLECTAS Y DONATIVOS A ESTE FIN.

LO RECAUDADO SE DESTINARÁ A LA
 COMPRA DE ALIMENTOS PARA SER
 ENVIADOS A LA IGLESIA LUTERANA EN
 VENEZUELA



Concierto de Navidad

Invitan:

Conservatorio de Música
Universidad Austral de Chile

Corporación Cultural
Luterana de Valdivia

Iglesia Luterana



Concierto de Navidad

Jorge Becerra, Tenor

Jorge Valdebenito, Flauta

Florángel Mesko, Flauta

Wladimir Carrasco,

**Instrumentos antiguos de
cuerda pulsada**

Eva Muñoz, Piano y órgano



CONSERVATORIO DE MÚSICA DE VALDIVIA

Corporación Cultural Luterana de Valdivia

Conservatorio de Música UACH
Iglesia Luterana de Valdivia

Concierto de Navidad

Jorge Becerra, Tenor
Florángel Mesko, Flautista
Jorge Valdebenito, Flautista
Wladimir Carrasco, Instrumentos Antiguos de Cuerda
Eva Muñoz, Pianista y Organista

Sábado 18 de Diciembre / 11:00 horas
Dirección: Arauco 380
Actividad presencial, cupos limitados
Inscripciones previas al correo electrónico
contacto@luteranadevaldivia.com
prensaconservatorio@uach.cl

Entrada Liberada

CONSERVATORIO DE MÚSICA | Universidad Austral de Chile @conservatorio.uach



CARLA BALLERO es figura de televisión



ANOCHÉ COMENZARON LAS FUNCIONES CON LA PRESENTACIÓN DE "PAPELINA Y EL VIAJE AL FONDO DE LA BASURA".

Coro Palestrina cumple 35 años y celebrará con integrantes históricos

AGENDA. Grupo es dirigido por Ignacio Moreno. Mañana tendrá concierto.



LA PRESENTACIÓN SERÁ CON INVITADOS ESPECIALES.

Lluvia de Teatro infantil es el gran panorama para las vacaciones de invierno

FUNCIONES. Las presentaciones son el teatro Lord Cochrane y las invitaciones se deben retirar en la Casa Prochelle Uno.

Carla Sánchez Andueza
carlaandueza@uach.cl

19 horas es la presentación de los montajes, invitaciones disponibles en la Casa Prochelle Uno.

El evento que tiene subvención de la Unidad de Teatro que organiza la Corporación Cultural Municipal de Valdivia.

35 minutos dura "Batón y el ropero mágico" de la compañía Ludus Teatra. La presentación es hoy.

Macarena Ahumada dijo que "uno de los desafíos, es nunca perder el rumbo en la creación, ya que las obras deben estar enfocadas en el mundo de los niños y no es posible hacer predicciones, siendo esto último lo más difícil".



LA OPEÓN DE HON ES "BATÓN Y EL ROPERO MÁGICO".

DESAFÍOS
El montaje de ayer estuvo a cargo del creativo El Jafar de Cárdenas y su director, Edmundo Benitos, insidó que lo más complejo de realizar este tipo de obras, es la audiencia. "Son los adultos, los profesores, ya que intentan que a los niños les demos a conocer literalmente las cosas, sin embargo, el teatro debe hacerse desde una mirada poética, instalando preguntas para que ellos, cuando crezcan, las puedan responder a través de sus propias experiencias".



"RAPUNZEL Y EL LADRÓN EN ENREDOS" SERÁ PRESENTADA, VIERNES.

IMPERDIBLES
Las funciones de la Lluvia son a las 19:00 horas. La entrada es libre y las invitaciones se deben retirar en las oficinas de la Casa Prochelle Uno en la Tala Teja. El programa consistió para hoy "Batón y el ropero mágico", sobre un divertido personaje que descubrirá que las matemáticas son algo más que solamente números. Mañana será el turno de "Solimón y Juvenal", que narra un suceso imposible. El viernes llegará a las tablas "Rapunzel y el ladrón en enredos", y el sábado se desfilan a las 17:00



El coro cantará mañana a las 10:00 horas en compañía de los señores invitada Caterina Anuarrio y Catalina Biedner. La entrada es libre. La presentación es organizada. Junto a la Corporación Cultural de la Iglesia Luterana.

Mauricio Welbel presentará su libro "Tracción a la patria".

El viernes 22, el periodista Mauricio Welbel llegará a Valdivia para promocionar su obra donde se analiza el desafío de la Ley Reservada del Cobro. A las 17:30 horas visitará a Libertaria Qué Leo, donde compartirá con el público local y a las 19:00 horas se trasladará hasta a la Casa de la Memoria (Ivonne Rosales 760) para la presentación de este grupo, ya sí una misión cumplida. Durante muchos años hemos logrado transmitir la pasión por la música y la inquietud por formar intérpretes. Es algo que ha pasado por varias generaciones, y además han logrado muy buenos resultados porque algunos activos, sino tan sólo porque muchos de los que han sido parte del coro hoy son profesionales. Decidiremos.

Invitan a participar en segunda versión de la intervención urbana "100 en 1 día"

El viernes 22 a las 18:00 horas en las oficinas de calle Páez Rosales 9977, se realizará la cuarta y última reunión informativa para quienes desean participar de la intervención urbana "100 en 1 día". La actividad está anunciada para el 1 de septiembre y hasta la fecha hay 36 inscritos como prospectos para la agenda de presentaciones que se realizará en distintos escenarios de la ciudad.



EL SEÑOR JUAN DE LA PLAZA.



Universidad Austral de Chile

Conservatorio de Música

CONSTANCIA

Eva Muñoz V, Directora del Conservatorio de Música de la Universidad Austral de Chile, deja constancia de los vínculos de trabajo y colaboración que esta unidad Académica mantiene en forma permanente con la Iglesia Luterana y la Corporación Cultural Luterana de Valdivia, gracias a los cuales en la última década ha sido posible realizar diversos conciertos y actividades formativas en beneficio de las actividades docentes, de investigación y de vinculación con el medio.

La Iglesia Luterana, al permitir el uso del templo y el órgano de tubos para la realización de conciertos, no solo ha puesto a disposición de la academia su infraestructura, también lo ha puesto gratuitamente para las audiencias de la región y los establecimientos educacionales, permitiendo que el templo se convierta en una sala de conciertos de mediano tamaño con una excelente acústica, que no tiene otros similares en la ciudad.

Por otra parte, la gestión de la Corporación Cultural Luterana para la organización y difusión de conciertos es un importante aliado local para el desarrollo de las actividades del Conservatorio de Música de la UACH.

Se extiende la presente constancia para los fines que la Iglesia Luterana y Corporación Cultural Luterana estimen pertinente.

DIRECTORA
Eva Muñoz V.
Directora



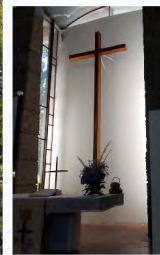

DÍA DEL PATRIMONIO



IGLESIA LUTERANA DE VALDIVIA

Una comunidad llena de fe, oración, cultura y arte.
Arauco 380, Valdivia.



-  [luteranadevaldivia](#)
-  [luteranadevaldivia](#)
-  [glesialuteranadevaldivia2497](#)
-  [luteranadevaldi](#)



Iglesia Luterana de Valdivia

Día de los Patrimonios 2023

Domingo 28 de mayo

De 10:00 a 14:00 horas

Visitas guiadas

Arauco 380



IGLESIA LUTERANA
VALDIVIA













VISITA GUIADA 2024 A ESTUDIANTES DE ARQUITECTURA DE LA UNIVERSIDAD DEL DESARROLLO DE CONCEPCION.

PROFESOR: Arquitecto, Antonio Marisio

Tema de la Visita: "Edificio ícono en Chile del estilo
arquitectónico de Le Corbusier"

23 SET 15:37 E2024

A:
Ricardo Larsen H.
Iglesia Luterana de Valdivia



Estimado Ricardo, escribo la presente para agradecer tu generosa disposición a mostrarnos el edificio de la Iglesia Luterana de Valdivia a los talleres de arquitectura de segundo año de la Universidad del Desarrollo sede Concepción.

En el marco de nuestra visita a la ciudad de Valdivia, el solo hecho de conocer el edificio de la iglesia fue una gran clase de arquitectura. El aporte que nos has dado a través de tu detallado relato hicieron mucho más significativa nuestra visita, y por ende, la experiencia formativa en nuestros alumnos.

El edificio de la Iglesia es sin duda una joya arquitectónica ya que representa con claridad conceptos propios de la época y además muy bien adaptados al espíritu y necesidades de la iglesia que acoge en su interior. Por esto, esperamos puedan recuperar su estructura y terminaciones, para mantener en el tiempo una obra que sin duda forma parte de nuestro patrimonio arquitectónico.

Reitero los agradecimientos y me despido afectuosamente.

Antonio Marisio Dippel.
ARQUITECTO
DOCENTE FACULTAD DE ARQUITECTURA
UNIVERSIDAD DEL DESARROLLO



2º básicos en salida pedagógica

11.12.2023 Esta mañana realizaron una visita a la Iglesia Luterana, donde escucharon y conocieron el funcionamiento del gran órgano de tubos que posee el templo.



La actividad realizada por los 2º básicos junto a sus profesoras jefes tuvo como objetivo conocer el órgano de tubos que posee la Iglesia Luterana. La actividad contempló que un grupo subiera y conociera el instrumento junto a la organista, la pianista Ximena Cabello, quien les explicó las partes más importantes, mientras los otros dos grupos permanecían escuchando sentados en el primer piso. Así se logró que todos pudieran contemplar el órgano de cerca y conocer la forma de tocar este instrumento.

La visita contempló la interpretación de temas navideños ensayados previamente en el colegio con los alumnos, por lo que todos cantaron acompañados del órgano.





Documento FUE Selección | Generado: 12-12-2016 12:07

Ficha de Evaluación Única (F.U.E)

• DATOS PROYECTO

| | |
|-------------|--|
| Folio | 426184 |
| Año | 2017 |
| Título | Reparación y Mantenición de Organo a Tubos "DETLEF KLEUKER" |
| Responsable | Iglesia Evangelica Luterana de Valdivia |
| Fondo | Fondo de la Música |
| Línea | Fomento a la Industria |
| Modalidad | Fondo de la Música / Fomento a la Industria / Salas de Concierto y Estudios de Grabación |
| Región | XIV - Los Ríos |

• ADMISIBILIDAD

| | |
|--------|--------------------|
| Estado | Proyecto Admisible |
|--------|--------------------|

• EVALUACIÓN COLECTIVA

| Criterio | % | Puntaje | Fundamentación |
|-------------|----|---------|---|
| Coherencia | 10 | 100 | Coherente con la línea a la que postula y en relación a los antecedentes aportados. |
| Currículo | 20 | 100 | Excelente currículum en relación a las actividades y a la propuesta. |
| Presupuesto | 30 | 100 | Presupuesto acorde a los valores de mercado, se ajusta perfectamente a las actividades de la propuesta. |
| Calidad | 20 | 100 | Proyecto de excelente calidad en relación a la propuesta, pertinencia y aspectos de equipamiento. |
| Impacto | 20 | 100 | Impacto positivo tanto a nivel institucional como en la comunidad en que se inserta. |

| | |
|----------------|--------|
| Puntaje Total: | 100,00 |
|----------------|--------|



Documento FUE Selección | Generado: 13-01-2023 09:58

Ficha Única de Evaluación FUE

• DATOS PROYECTO

| | |
|-------------|--|
| Folio | 660431 |
| Año | 2023 |
| Título | Música de Órgano de Tubos en el Sur de Chile |
| Responsable | Eva Silvana Muñoz Vera |
| Fondo | Fondo de la Música |
| Línea | Producción de Registro Fonográfico |
| Modalidad | Fondo de la Música / Producción de Registro Fonográfico / Música Clásica-Docta, Electroacústica y Paisaje Sonoro |
| Región | XIV - Los Ríos |

• EVALUACIÓN COLECTIVA

| Criterio | % | Puntaje | Fundamentación |
|------------|----|---------|---|
| Viabilidad | 40 | 98,30 | La postulación es pertinente a la línea y modalidad del concurso al que se presenta, y responde al objetivo de la convocatoria. Asimismo, el proyecto presenta una relación lógica y funcional entre sus objetivos, actividades y los resultados esperados. Por su parte, la persona responsable demuestra las competencias técnicas, teóricas, disciplinarias y la experiencia necesaria para cumplir con los objetivos planteados. El presupuesto se corresponde con la naturaleza del proyecto, los valores de mercado por cada ítem, su relación precio/calidad y su correcta optimización. Asimismo, los gastos considerados contribuyen a la ejecución del proyecto, se incluyen los ítems necesarios para el cumplimiento de las actividades y se encuentran correctamente respaldados a partir de cotizaciones u otro tipo de documentación financiera. Sin embargo, el proyecto no contempla una correcta aplicación de la normativa civil, ya que el impuesto por honorarios no se ajusta al correspondiente al año 2023 (13%). |
| Calidad | 60 | 96,50 | Los demos presentados dan cuenta de una propuesta artístico - musical de excelencia en relación a su composición e interpretación. A su vez, la propuesta constituye un aporte al género postulado en términos de difusión y conservación de la música para órgano tubular como patrimonio cultural inmaterial. Finalmente, en cuanto al plan de difusión, hubiese sido deseable contar con descripción de sus objetivos general y específicos, así como de sus públicos y audiencias de interés, con la finalidad de evaluar a cabalidad la pertinencia de las estrategias y medios seleccionados. |

| | |
|-----------------------|-------|
| Puntaje Total: | 97,22 |
|-----------------------|-------|

• SELECCIÓN DE PROYECTOS

| Puntaje Ponderado | Puntaje Criterios | Ponderación | Puntaje Etapa | Ponderación Grupo | Puntaje Ponderado |
|----------------------|-------------------|-------------|---------------|-------------------|-------------------|
| Evaluación Colectiva | 97,22 | 100% | 97,22 | 100,00% | 97,22 |
| Total | | | | | 97,22 |

| Forma de Descuento | Porcentaje |
|----------------------|--------------|
| Porcentaje Descuento | 0% |
| Monto Solicitado | \$ 7.333.597 |
| Monto Descontado | \$ 0 |
| Monto Asignado | \$ 7.333.597 |

| | |
|--|----|
| Seleccionado con Criterio de Desempate | NO |
| Seleccionado con Criterio de Selección | NO |

• RESULTADO SELECCIÓN

| Estado | Fundamentación |
|--------------|----------------|
| Seleccionado | Seleccionado. |

• RECURSOS

| Monto Solicitado | % Descuento | Monto Adjudicado |
|------------------|-------------|------------------|
| \$ 7.333.597 | 0% | \$ 7.333.597 |



IGLESIA LUTERANA DE VALDIVIA
Arauco 380, fono: 63 2 213948
contacto@iglesialuteranavaldivia.com

Valdivia, 30 de agosto de 2022

Señores

Ministerio de las Culturas, las Artes y el Patrimonio

La Iglesia luterana de Valdivia certifica que nuestra organista oficial, la señorita Eva Muñoz Vera, académico del Conservatorio de Música de la Universidad Austral de Chile ha realizado el proyecto individualizado continuación:

| | |
|----------------|--|
| Proyecto Folio | 541964 |
| Año | 2020 |
| Responsable | Eva Silvana Muñoz Vera |
| Fondo | Becas Chile Crea |
| Línea | Beca Chile Crea Fondo de la Música |
| Modalidad | Becas Chile Crea / Beca Chile Crea - Fondo de la Música/Becas de Especialización y Perfeccionamiento |
| Región | XIV - Los Ríos |

La Srta. Muñoz ha utilizado el órgano tubular de nuestra iglesia para realizar el proyecto, como así mismo trasladó un instrumento de teclado de nuestro templo a su domicilio durante el periodo de pandemia para realizar prácticas, las cuales eran factibles, de acuerdo a lo indicado por el profesor, para el aprendizaje de la técnica manual del organista.

Durante todo el proceso de estudio, que se produjo conjuntamente con la pandemia, desde recibir clases teóricas y prácticas entre julio del 2020 hasta agosto del 2022, nuestra organista ha estado activa en su rol como músico oficial de nuestra comunidad, de modo online y luego presencial, llevando sus conocimientos a la práctica de manera continua, para el beneficio de la iglesia y de muchos más, gracias a los beneficios de las redes sociales. Una vez comenzado el período de presencialidad, ha trabajado conjuntamente con el coro de nuestra comunidad.

Entre otros aspectos destacables del trabajo de Eva Muñoz durante el proyecto debemos mencionar:

- Grabación de 6 cápsulas audiovisuales en nuestro templo, dando a conocer aspectos del instrumento y del templo, algo de su historia, asuntos de mucho interés para la difusión del instrumento. El trabajo, que fue realizado por radio UCh, fue transmitido por su señal radial, TV Cable, Facebook y YouTube y siguen disponibles en sus redes sociales, además en las de la Iglesia Luterana y la página web de la Corporación Cultural Luterana.



IGLESIA LUTERANA DE VALDIVIA
Arauco 380, fono: 63 2 213948
contacto@iglesialuteranavaldivia.com



IGLESIA EVANGÉLICA LUTERANA DE VALDIVIA
Arauco 380, Fono: 63 2213948
contacto@luteranadevaldivia.com

Concierto de Navidad en 2021, gratuito y abierto al público, junto a músicos invitados.
Colaboración musical e información de la música de órgano y músicos destacados de la
Reforma, en el Día del Patrimonio 2022, con nuestro templo a puertas abiertas como aporte
cultural a la región.

Nos parece que el aporte de Eva Muñoz Vera en nuestra iglesia, siempre vinculada a la comunidad
Valdiviana, es muy relevante para el conocimiento y disfrute de la música, el rescate del órgano como
instrumento de alto valor, la creación de audiencias, etc., y particularmente para nuestra comunidad
de fe, es un gran aporte a la vivencia de la espiritualidad y la música sacra que acompañan nuestros
cultos y vida comunitaria.

Agradeciendo el importante aporte a la música y la cultura que el Ministerio de las Artes, la Cultura y
el Patrimonio realizó a través de este proyecto, les saluda atentamente,

M. Ema Hermosilla H.
Presidenta del Directorio
Iglesia Luterana de Valdivia

Valdivia, 02 de junio de 2020

SEÑORES:

CONARTE 2020

PRESENTE

De su consideración:

Por medio de la presente, junto con saludar, deseamos manifestar nuestro apoyo al proyecto
Jorge Leon Antonio Vío Lagos, de Guairao Producciones.

El proyecto se denomina: *Telúrica* Tanja von Arx.

Para el desarrollo del proyecto, nuestra institución facilitará el templo ubicado en Arauco 380
para realizar la presentación del disco (con o sin público según sean las circunstancias país)
y retransmitirlo por vía streaming.

Sin otro particular y agradeciendo su atención, les saluda atentamente,

M. Ema Hermosilla H.
Presidenta Directorio
Iglesia Evangélica Luterana de Valdivia

Fondart Regional / Patrimonio Cultural / Investigación

Iglesia Luterana de Valdivia: Monografía de un Ícono Arquitectónico y Urbano - Folio: 536092

Carta de compromiso de exhibición y/o difusión

Yo, María Ema Hermosilla Heisinger, RUT 10.339.9858-8, en representación de la Iglesia Luterana de Valdivia, manifiesto mediante la presente carta mi apoyo y compromiso con el proyecto **"Iglesia Luterana de Valdivia: Monografía de un Ícono Arquitectónico y Urbano"** - Folio: 536092, en el marco del FONDART regional 2019.

Específicamente para disponer la utilización de dependencias del inmueble para las distintas actividades que se plantean en el desarrollo del proyecto, tales como visitas, ceremonia de lanzamiento, exhibición de productos u otros.



Firma

María Ema Hermosilla H.
Presidenta
Iglesia Luterana de Valdivia

Fecha: 27 junio 2019

Fondart Regional / Patrimonio Cultural / Investigación

Iglesia Luterana de Valdivia: Monografía de un Ícono Arquitectónico y Urbano - Folio: 536092

Carta de Apoyo y Compromiso

Yo, María Ema Hermosilla Heisinger, RUT 10.339.9858-8, en representación de la Iglesia Luterana de Valdivia, manifiesto mediante la presente carta mi apoyo y compromiso con el proyecto **"Iglesia Luterana de Valdivia: Monografía de un Ícono Arquitectónico y Urbano"** - Folio: 536092, en el marco del FONDART regional 2019.

La propuesta es relevante ya que plantea reconocer, sistematizar, difundir y poner en valor el patrimonio arquitectónico - urbano de la Iglesia Luterana de Valdivia, para ressignificar su valor como parte relevante del patrimonio material de Valdivia y la región.



María Ema Hermosilla H.
Presidenta
Iglesia Luterana de Valdivia

Fecha: 27 junio 2019



Valdivia, 29 de enero de 2024

Profesora Eva Muñoz Vera
Conservatorio de Música,
Universidad Austral de Chile
Presente _____ /

A través de la presente, como Presidente del directorio de la Corporación Cultural Luterana, expreso mi agradecimiento por la entrega a nuestra comunidad del CD "J.S. Bach en el sur de Chile", durante la ceremonia de lanzamiento del disco, llevado a cabo en la Iglesia Luterana de Valdivia el día 20 de octubre de 2023, realizado gracias al apoyo financiero del MINCAP, mediante la convocatoria Fondo de la Música.

Aprovecho de comentarle que hemos realizado la difusión comprometida publicándola en nuestro sitio Web, Redes Sociales y enviando sobre 10 mil invitaciones los días 17 y 20 de octubre a través de correo electrónico. Lo anterior significó un importante aumento en el tráfico asociado de estos instrumentos, lo que muestra la buena recepción e interés en el evento.

Quedamos a su disposición para apoyarle en sus futuros proyectos.

Sin otro particular, se despide atentamente,



Ricardo Federico Larsen Hoetz
CI: 10.068.166-8

Presidente Directorio
Corporación Cultural Luterana



Valdivia, 9 de agosto 2023

CARTA DE COMPROMISO

A través de la presente, manifestamos nuestro compromiso de apoyo en la promoción y difusión del proyecto:

"I Festival de Piano", presentado por la académica Eva Muñoz Vera, a la convocatoria de Proyectos de Vinculación con el Medio UACH 2023, a realizarse entre 13 y 17 de noviembre.

Actividad: Concierto de cierre del festival de piano



Ricardo Federico Larsen Hoetz
CI: 10.068.166-8

Ricardo Larsen Hoetz
Presidente Directorio
Corporación Cultural Luterana



Valdivia, 31 de agosto de 2023

CARTA DE COMPROMISO

A través de la presente, manifestamos nuestro compromiso de apoyo en la promoción y difusión del proyecto:

“Encuentro de Piano” a realizarse entre el 11 y 15 de noviembre de 2024, presentado por la académica Eva Muñoz Vera a la convocatoria de Proyectos Fondo de la Música 2023-2024 folio N° 702437.

Actividad: Concierto de Cierre del Festival de Piano

Sin otro particular, se despide atentamente,

Ricardo Federico Larsen H.
C.I: 10.068.168-8

Presidente Directorio
Corporación Cultural Luterana
<https://www.corporacionculturaluterana.org/>

SEÑORES
MINISTERIO DE LAS CULTURAS, LAS ARTES Y EL PATRIMONIO
PRESENTE /

Para su consideración:

La Corporación Cultural Luterana de Valdivia Rut: 65.111.131-5 domiciliada en calle Arauco 380 de Valdivia, certifica que la Srta. Eva Silvana Muñoz Vera, Rut 13.522.934-2, académico del Conservatorio de Música de la Universidad Austral de Chile en el contexto del Proyecto Folio N°541964, año 2020, correspondiente al Fondo: Becas Chile Crea, Línea: Beca Chile Crea Fondo de la Música; Modalidad: Becas Chile Crea / Beca Chile Crea - Fondo de la Música / Becas de Especialización y Perfeccionamiento, de la Región XIV – de Los Ríos, realizó las siguientes actividades:

- Realizó interpretaciones semanales utilizando este instrumento en los servicios dominicales de la Iglesia Luterana de Valdivia, en la medida que las restricciones asociadas al Covid lo permitan. Estas actuaciones también se transmitieron y se transmiten hasta el presente “en Vivo” (streaming). En estas, ella siempre interpreta (e incluso canta) bajo la vista de una cámara del orden de 6 a 8 piezas musicales de algunos minutos cada una. Actualmente las transmisiones cuentan con más de 450 seguidores y han llegado a tener más de 2000 visitas en la semana. Se deja constancia, que todas estas presentaciones fueron promocionadas a través de los medios digitales disponibles. (Redes, web, etc.)
- Grabó una serie de 6 capsulas de difusión del uso del Órgano, que se encuentran disponibles en YouTube en su sitio personal y en el de la Iglesia Luterana de Valdivia.
- Participa junto al Coro de la Iglesia de Valdivia en sus presentaciones en público.
- Posee al menos una alumna de enseñanza media, a la cual le enseña también esta técnica musical. Su pupila también ya ha realizado cortas interpretaciones públicas.
- Para el día del Patrimonio 2022, dirigió la “estación” correspondiente al órgano, explicándoles a los visitantes diferentes aspectos técnicos y musicales de interés general.
- En agradecimiento y apoyo, a la fecha ella tiene una página web permanente dentro del sitio web de la Corporación www.corporacionculturaluterana.org

Sin otro particular, atentamente,

Ricardo Federico Larsen H.
C.I: 10.068.168-8

Ricardo Larsen H.
Presidente del Directorio
Corporación Cultural Luterana de Valdivia



Valdivia, 01 de junio de 2020

SEÑORES CONARTE

PRESENTE _____ /

De su consideración:

Jorge

León Antonio Vío Lagos, representante de Guairao Producciones, denominado *Telúrica*, en que su intérprete es la flautista Tanja von Arx.

Para el desarrollo del proyecto, nuestra institución colaborará apoyando de difusión digital del www.corporacionculturalluterana.org con que contamos para estos fines.

Sin otro particular y agradeciendo su atención, les saluda atentamente,

Ricardo Larsen H.
Presidente Directorio
Corporación Cultural Luterana de Valdivia
632-214332



Valdivia, 5 de julio del 2019

Sr. Ministerio de las Culturas, las Artes y el Patrimonio

Presente _____ /

Por intermedio de la presente la **Corporación Cultural Luterana de Valdivia** Rut: 65.111.131-5 domiciliada en calle Arauco 380 de Valdivia se compromete a apoyar el proyecto "**Iglesia Luterana de Valdivia: Monografía de un Icono Arquitectónico y Urbano**" – Folio 536092 en el marco del FONDART Regional 2019.

El proyecto tiene como objetivo reconocer sistematizar, difundir y poner en valor el legado arquitectónico y urbano del edificio de la Iglesia Luterana de Valdivia y re-significar así su valor como parte relevante del patrimonio físico de Valdivia y la Región.

El auspicio consistirá en la difusión de las eventuales actividades públicas www.corporacionculturalluterana.org

Sin otro particular, se despide atentamente de Ud.

Ricardo Larsen Hoetz
Presidente
Corporación Cultural Luterana



Valdivia, 22 de junio del 2019

Sr. Ministerio de las Culturas, las Artes y el Patrimonio

Presente _____ /

Por intermedio de la presente la Corporación Cultural Luterana de Valdivia Rut: 65.111.131-5 domiciliada en calle Arauco 380 de Valdivia se compromete a apoyar a la Srta. Eva Silvana Muñoz Vera, Rut 13.522.934-2 en la realización del proyecto titulado "Curso de profundización en la técnica y ejecución orgánica con el Maestro Luis González", folio 530107, de la que ella es responsable.

El auspicio consistirá en la difusión de las actividades públicas compromete www.corporacionculturaluterana.org y por vía correo electrónico.

Sin otro particular, se despide atentamente de Ud.

Ricardo Larsen Hoetz
Presidente
Corporación Cultural Luterana

Valdivia, abril del 2019

CARTA COMPROMISO

De mi consideración

Yo, Ricardo Larsen Hoetz, C.I. 10.068.166-8 a través del presente documento declaro que conozco el proyecto "Fantasía Romance" que presenta la Sra. Belem Agustina Judá Abraham titular de la cédula de identidad 17.169.350-0, domiciliada en la Población San Pedro Pasaje 3 N° 718 de Valdivia.

Como presidente de la Corporación Cultural Luterana de Valdivia me comprometo a disponer de un espacio para la realización de un concierto en el marco del proyecto mencionado el día viernes 27 de septiembre del 2019 a las 20:00 hrs.

Además comprometo nuestro apoyo en la difusión del evento a través de nuestros medios de comunicación.

El presente aporte es valorizado en \$400.000 para ser usado como aportes de terceros en la postulación del proyecto al Fondo Conarte de la Corporación Cultural de Valdivia.

Ricardo Larsen H.
10.068.166-8

Valdivia, abril del 2019

CARTA COMPROMISO

De mi consideración

Yo, Ricardo Larsen Hoetz, C.I. 10.068.166-8 a través del presente documento declaro que conozco el proyecto "Fantasía Romance" que presenta la Sra. Belem Agustina Judá Abraham titular de la cédula de identidad 17.169.350-0, domiciliada en la Población San Pedro Pasaje 3 N° 718 de Valdivia.

Como presidente de la Corporación Cultural Luterana de Valdivia me comprometo a disponer de un espacio para la realización de un concierto en el marco del proyecto mencionado el día viernes 27 de septiembre del 2019 a las 20:00 hrs.

Además comprometo nuestro apoyo en la difusión del evento a través de nuestros medios de comunicación.

El presente aporte es valorizado en \$400.000 para ser usado como aportes de terceros en la postulación del proyecto al Fondo Conarte de la Corporación Cultural de Valdivia.



Ricardo Larsen H.
10.068.166-8







JARDÍN INFANTIL "HOGAR LUTERANO"



Este Jardín funciona con transferencia de aportes de la
Junta Nacional de Jardines Infantiles- JUNJI
A la Fundación Hogar Lutero de Valdivia

2010