

Piukenyeyu

TE LLEVO EN EL CORAZÓN

PIUKENYEYU

Te llevo en el corazón

MEMORIAS





**Somos mujeres que
acercamos la atención
fonoaudiológica y social
a la comunidad de
manera integral y en
todas sus areas**

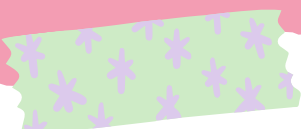

CARTA DE LA PRESIDENTE

“Piukenyeyu” es una palabra de origen mapuche que significa “te llevo en el corazón” lo que es más profundo que un simple “te quiero”. Representa un compromiso de cuidado, protección e interés, y es el sentimiento que queremos compartir con cada uno de los usuarios que formarán parte de nuestra comunidad.

Durante la pandemia por Covid-19 quedó en evidencia que el rol del profesional fonoaudiólogo es crucial en los equipos de salud ayudando a habilitar y/o rehabilitar funciones vitales como lo es alimentarse, comunicarse, o simplemente decir “te amo” a la familia. La importancia de la fonoaudiología fue visibilizada, y su impacto en la calidad de vida de los pacientes se hizo más evidente.

Aunque las hospitalizaciones por intubación han disminuido, la demanda de rehabilitación fonoaudiológica sigue en aumento, especialmente entre pacientes jóvenes que sufren accidentes cerebrovasculares (ACV) o quienes padecen enfermedades como Parkinson o Alzheimer. Muchas de estas personas no tienen acceso a terapias constante, y como fonoaudiólogas, nuestro objetivo es brindar atención gratuita y de calidad tanto a ellos como a sus familias.

Es fundamental señalar que la fonoaudiología no se limita únicamente a la atención de adultos, sino que abarca todas las etapas de la vida. Por ejemplo, en el área de neonatología, la inclusión de un fonoaudiólogo en el equipo multidisciplinario contribuye a reducir los días de hospitalización de bebés prematuros, ya que las terapias facilitan su alimentación oral y previenen complicaciones relacionadas con la ictericia.

En la primera infancia, la intervención y estimulación temprana son claves para prevenir o mitigar dificultades en el lenguaje y el aprendizaje. Además, los exámenes auditivos tempranos permiten la implementación de ayudas técnicas oportunas, acortando la brecha en el desarrollo del lenguaje.

En resumen, la fonoaudiología tiene un impacto significativo en la calidad de vida tanto de los usuarios como de sus familias, al abordar sus necesidades de manera integral, en un contexto biopsicosocial. Asimismo, entendemos que la asistencia social es una parte esencial de nuestro trabajo. Por ello, nuestro trabajador social está siempre dispuesto a ofrecer el apoyo necesario, con el compromiso de brindar una atención digna y de calidad, llevando en el corazón a cada usuario y familia.



Cynthia Carrasco Arévalo
Presidente

QUIENES SOMOS

CAPÍTULO 1

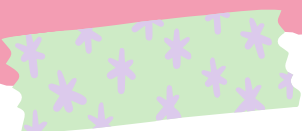

QUIÉNES SOMOS

VISIÓN

Brindar atención fonoaudiológica, social e integral a la comunidad promoviendo un desarrollo del lenguaje, la comunicación y bienestar social y emocional a través de un enfoque inclusivo y personalizado

MISIÓN

ser una fundación líder y referente en la atención integral en salud, social y educativa en la región, reconocida por su compromiso con la equidad, la inclusión y la excelencia en los servicios prestados. Aspiramos a crear un entorno donde la comunidad que presente dificultades en el ámbito biopsicosocial pueda desarrollarse plenamente

VALORES



Empatía



Inclusión



Compromiso



Innovación



Colaboración



DIRECTORIO Y ORGANIGRAMA



**Cynthia Carrasco
Arévalo**
Presidente



**Alondra Soto
Soto**
Secretaria

**Ixia Carrasco
Arévalo**
Tesorera

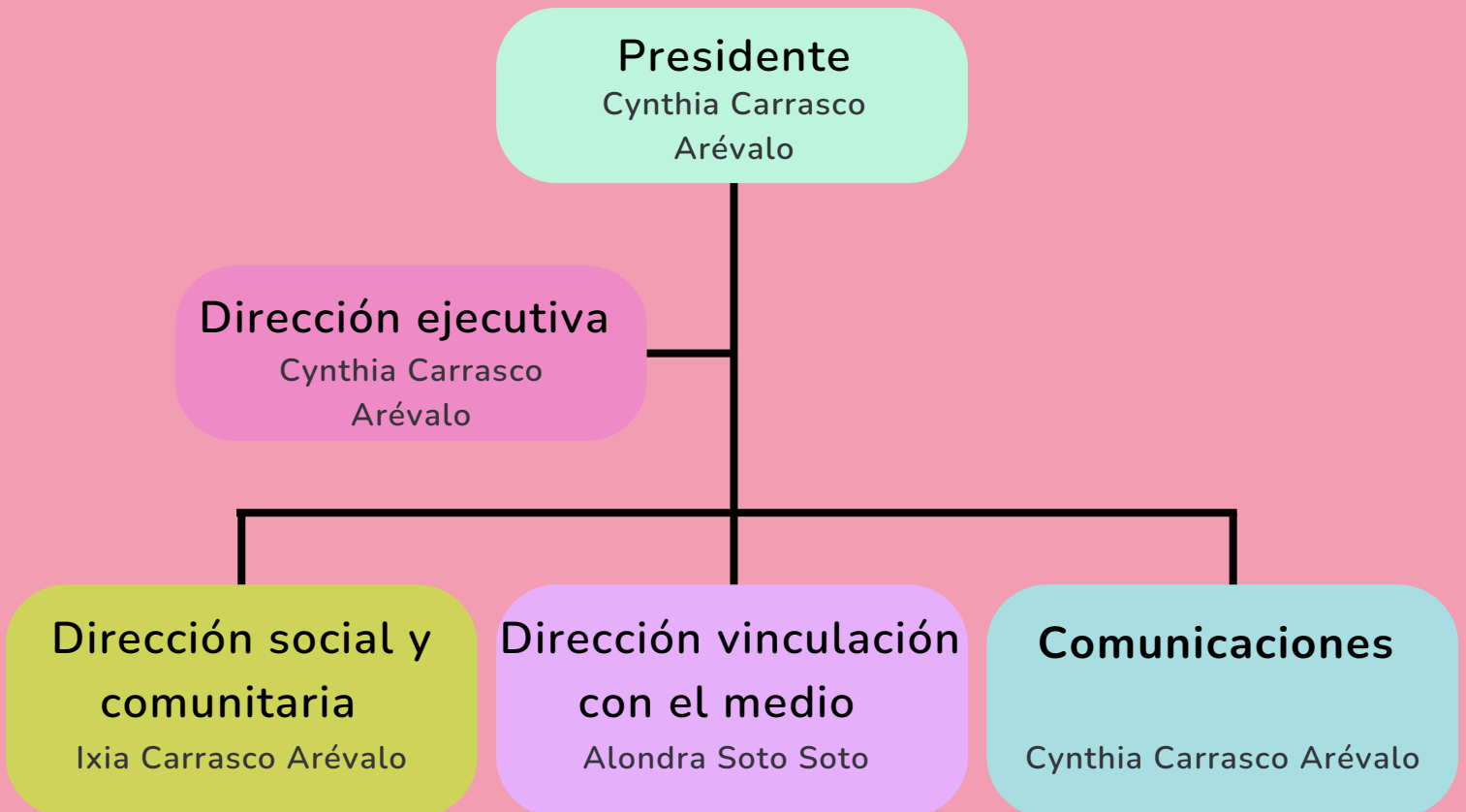

NUESTRA HISTORIA

2022

Inicia la idea de una fundación con el nombre "Butterfly". Su misión es acercar la fonoaudiología a la comunidad

Se realizan operativo audiológicos a bajo costo para la comunidad, por diversas comunas de la región de la Araucanía

2024

Se establecen los lineamientos y proyectos que se llevarán a cabo en la fundación

Marzo

Comienza la alianza con la escuela rural multigrado de Temuco para realizar voluntariado en las áreas de fonoaudiología, clases de religión (evangélica), co-enseñanza en lecto-escritura y comprensión lectora y formulación de Aprendizaje basado en Proyectos.

Octubre

Obtención de la personalidad jurídica.

nuestro trabajo

CAPÍTULO 2

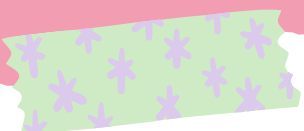

ALIANZA CON ESCUELA LLOLLETUÉ

La escuela Llolletué fue seleccionada a través de un mapeo de escuelas rurales de la comuna de Temuco del microcentro de Tromén. La asociación se hizo de manera presencial realizando una visita a la escuela.

Nombre de la actividad	Aprendiendo con propósito: fe en acción
Tipo de actividad	Taller de religión
Objetivo	Fortalecer la formación integral de los estudiantes de la escuela Llolletué mediante clases de religión evangélica promoviendo valores poniendo énfasis en los diversos diagnósticos presente en los estudiantes.
Descripción	<ul style="list-style-type: none"> • Unidad 4: Amor al prójimo y la diversidad a través de las misiones <ul style="list-style-type: none"> ◦ Conociendo al misionero en situación de discapacidad que evangelizó Inglaterra. ◦ Conociendo la cultura china y la misionera ◦ Gladys Aylward ◦ Conociendo la cultura mexicana ◦ Conociendo a la artista en situación de discapacidad Frida Kahlo
Fecha	<ul style="list-style-type: none"> • 15 y 29 de noviembre de 2024 • 6 de diciembre de 2024
Lugar	Escuela Llolletué
Público objetivo/usuarios	15 estudiantes, que es la totalidad de alumnos de la escuela, de primero a sexto grado con diagnósticos de Discapacidad Intelectual, Trastorno del Lenguaje, Trastorno del Espectro Autista los cuales son parte del Programa de Integración Escolar (13 estudiantes)
¿Gratuito para la comunidad?	Si
Profesionales y/o voluntarios	Profesora de religión de forma voluntaria.

ALIANZA CON ESCUELA LLOLLETUÉ

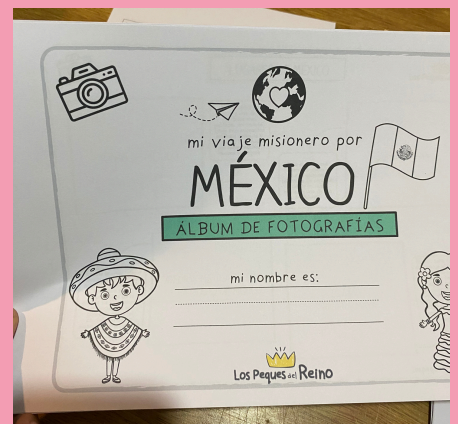
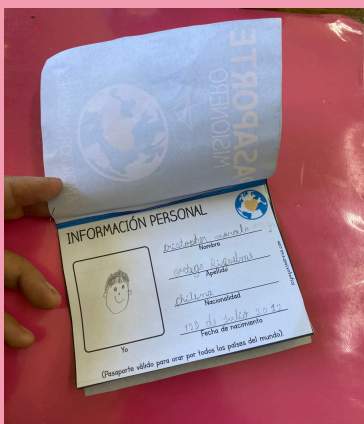
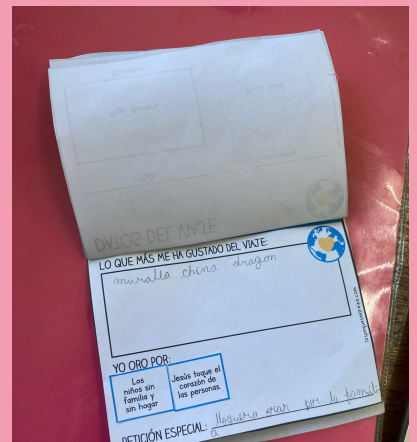
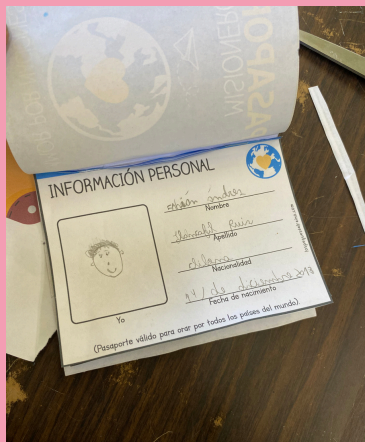
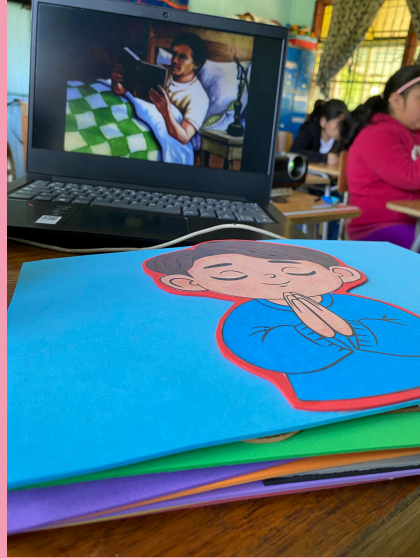

ALIANZA CON ESCUELA LLOLLETUÉ

Nombre de la actividad	Aprendiendo con propósito: lectura en acción
Tipo de actividad	Taller de comprensión lectora desde la fonoaudiología
Objetivo	Aumentar en los estudiantes las habilidades para la comprensión de la lectura a través de la reflexión y habilidad crítica desde los tópicos fonoaudiológicos
Descripción	Taller de comprensión lectora en el aula desde la mirada y la terapia fonoaudiológica, por ejemplo, la polisemia, es decir, una palabra con diferentes significados (banco: para sentarse/donde se deposita el dinero). Este taller se realiza los días viernes de manera presencial.
Fecha	<ul style="list-style-type: none"> • 29 de noviembre de 2024 • 6 de diciembre de 2024
Lugar	Escuela Llolletué
Público objetivo/usuarios	15 estudiantes que es la totalidad de alumnos de la escuela, de primero a sexto grado con diagnósticos de Discapacidad Intelectual, Trastorno del Lenguaje, Trastorno del Espectro Autista los cuales son parte del Programa de Integración Escolar (13 estudiantes)
¿Gratuito para la comunidad?	Si
Profesionales y/o voluntarios	Fonoaudióloga de forma voluntaria

ALIANZA CON ESCUELA LLOLLETUÉ

Taller de comprensión lectora desde la fonoaudiología

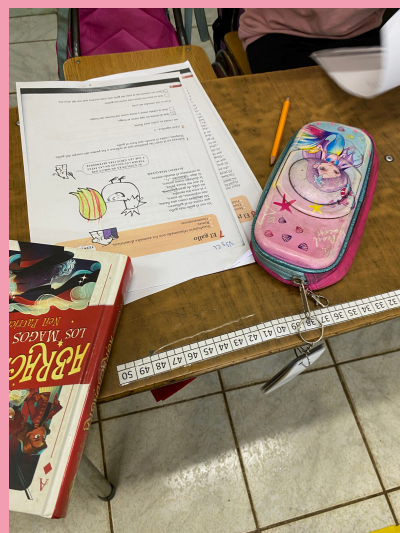
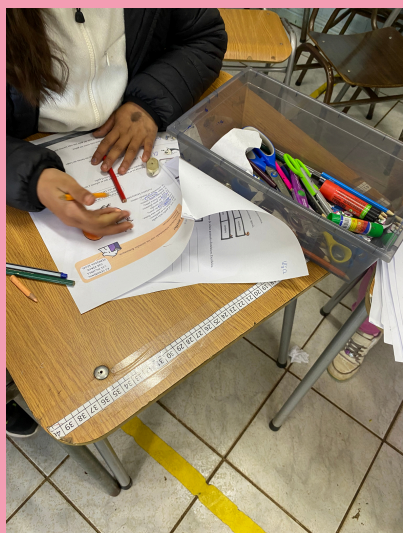
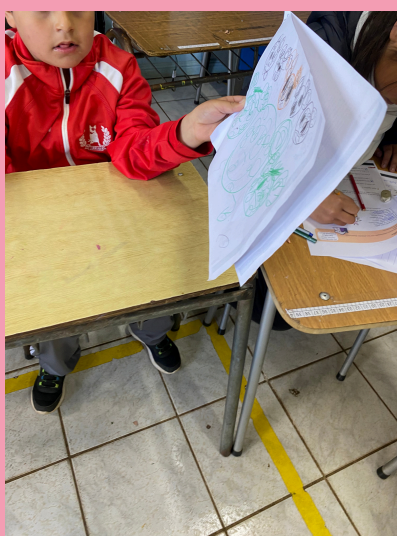

OPERATIVO AUDIOLÓGICO

Nombre de la actividad	Escucha activa: salud auditiva en tu comunidad
Tipo de actividad	Operativo fonoaudiológico: otoscopia y lavado de oídos
Objetivo	Promover la salud auditiva en los residentes del Condominio Entre Parques 1 de Temuco mediante evaluaciones audiológicas gratuitas y actividades educativas que fomentan el cuidado y la prevención.
Forma de difusión y selección	Se seleccionó esta comunidad ya que es un condominio de departamentos nuevos entregados recientemente a las familias a través de subsidio. Se envió afiche a través de Whatsapp a directiva de la junta de vecinos. Se destinó un numero de whatsapp para inscripcion y asignacion de horarios.
Fecha	7 de diciembre de 2024
Lugar	Sede social de condominio Entre Parques 1, sector Amanecer de Temuco.
Público objetivo/usuarios	Vecinos desde los 7 años del condominio Entre Parques 1 sector Amanecer de Temuco que presenten signos y síntomas de picazón, oído tapado, tinnitus y quienes deseen prevención de tapón de cerumen. Se derivan a usuarios que deseen o necesiten exámenes auditivos a laboratorio de audiología de IPChile Temuco
Número de usuarios directos alcanzados	Universo de 48 personas. 15 fueron niños o adolescentes (1 niño con TEA) Y 33 adultos. De igual manera 15 eran hombres y 33 mujeres.
¿Gratuito para la comunidad?	Si
Profesionales y/o voluntarios	3 fonoaudiólogas, 1 trabajadora social y 1 acompañante como asistente todas de forma voluntaria

OPERATIVO AUDIOLÓGICO

OPERATIVO FONOAUDIOLOGICO



Piukenyeyu

OTOSCOPIA Y LAVADO DE OÍDOS

GRATUITO

PARA LA COMUNIDAD

📍 Sede social condominio Entre parques 1

📅 7 de diciembre

🕒 Horario de 11.00 a 15.00 horas

Cupos limitados

Para reservar cupos
comunicarse al whatsapp

+569 58943103



OPERATIVO AUDIOLÓGICO



[Enlace para ir al reel con actividad realizada](#)

nuestro

compromiso

CAPÍTULO 3

NUESTRO COMPROMISO

Atención
Integral en
Salud

Apoyo
Educativo
Inclusivo

Vinculación con
el Entorno
Académico

Apoyo Social y
Comunitario

Promoción de
la Salud
Preventiva

Desarrollo de
Programas
para la Infancia
y Juventud

Fomento de la
Solidaridad y la
Inclusión

Transparencia y
Responsabilidad

Visión de
Futuro y
Crecimiento

Piukén
Myeyu

TE LLEVO EN EL CORAZÓN