

MEMORIA ANUAL CONAC 2021



Ejercicio 1 de Enero al 31 Diciembre 2021
Abstracto del original, despachado al Ministerio de Justicia para archivo secuencial entregado el
12 de Mayo de 2022

INDICE

- ANTECEDENTES ENTIDAD
- DIRECTORIO
- EJECUTIVOS
- REPRESENTACION FILIALES
- DEPARTAMENTO BANCO DE DROGAS – FARMACIA
- DEPARTAMENTO GINECOLOGIA

- DEPARTAMENTO IMÁGENES
- DEPARTAMENTO UROLOGIA
- DEPARTAMENTO COMUNICACIONES
- INDICEUV
- DEPARTAMENTO ACCION SOCIAL VOLUNTARIADO
- COLECTA
- SUBVENCIONES
- PROMOCION



De acuerdo al título 33, letra Primera, del Código Civil, Decreto Supremo (J), Número 110, el Directorio de la Corporación Nacional del Cáncer somete a consideración de los señores socios activos de la Institución, la Memoria anual, correspondiente al período, 1 de Enero al 31 de Diciembre de 2021.

ANTECEDENTES INSTITUCIONALES

RAZON SOCIAL	Corporación Nacional del Cáncer
RUT	70.095.900-7
GIRO	Beneficencia
DIRECCION	Seminario 86 – Providencia, Santiago, Chile
TELEFONO	(56 2) 3474000
SITIO WEB	www.conac.cl
E – MAIL	informaciones@conac.cl

Constitución

La Corporación Nacional del Cáncer es una entidad de derecho privado, sin fines de lucro, que se rige por el Título 33, letra Primera del Código Civil, Decreto Supremo (1), N° 110 y cuyo ordenamiento se regula por sus Estatutos.

Directorio

Presidente	Sra. Catalina Agosin Rosenberg
Vicepresidente	Sr. Mario Araneda Meza
Secretario	Sr. Sebastiano Bertolone Galleti
Tesorera	Dra. Lilian Jara Sosa
Director	Alejandro Majlis Luquer
Director	Amaro Gómez-Pablos
Director	Ernesto Gramsch Labra
Director	Jorge Gutiérrez Correa
Director	Luis Enrique Corrada
Director	Cristian Acevedo Castillo
Voluntariado	Judith Bravo González

MEMORIA ANUAL 2021



ORGANIZACIÓN

Director Médico

Dra. Maria Soledad Valjalo

Investigación

Dra. Lilian Jará

Urología

Dr. Cristian Acevedo Castillo

Ginecología

Dr. Héctor León

Botiquín y Banco de Drogas

Dr. Jorge Gutiérrez Correa

Acción Social

Sra. Judith Bravo González

Estudio Genético Mama

Asesores Externos

Instituto de Anatomía Patológica

Dra. Lilian Jara Sosa

Laboratorio Clínico

Dra. Virginia Martínez

Estudio Índice UV

Dr. Tomás Walter

Dermatología

Prof. Ernesto Gramsch

Dra. Cecilia Orlandi

Urología

Médicos Atención

Dr. Cristián Acevedo Castillo

Dr. Eduardo Castro Henríquez

Dr. Nicolás Sáez Cortéz

Dra. Francisca Larenas Hughuet

Dr. Francisco Moya González

Ginecología

Dr. Héctor León Marchan

Dr. Roberto Yojay Testa

Dr. Fernando Amor Lillo

Dra. Carmen Melgares Arce

Dr. Humberto Vaccaro Cerva

Dra. M. José García Azua

Radiología

Dra. María Lorena Díaz

Dr. Mervin Chin Gutiérrez

Dr. Ricardo Hevia Arenas

Dra. Bernardita Aguirre

Dr. Jaime Gómez Hanssen

REPRESENTACION FILIALES

Antofagasta
Valparaíso
Metropolitana
Talca
Concepción
Temuco
Osorno
Coyhaique
Punta Arenas

Xenia Games
Ana María Ortelli Miranda
Judith Bravo González
María Fornacheari
Francisca Uribe Lara
Ena Bellemans B.
Marcia Águila Obando
Ema Moreno Andrade
Rosa Reyes

REPRESENTACION CENTROS DE REFERENCIA

Centro Referencia Iquique
Centro Referencia Illapel
Centro Referencia Salamanca
Centro Referencia San Antonio
Centro Referencia Peumo
Centro Referencia Linares
Centro Referencia Cauquenes
Centro Referencia Chillán
Centro Referencia Los Ángeles
Centro Referencia Tomé
Centro Referencia Collipulli
Centro Referencia Angol
Centro Referencia Río Bueno

Laura Collao Zúñiga
María González Fuentes
Elsa Cerda Cerda
M. Leonor Guajardo G.
M. Cecilia Valdés Jara
Ruth Cerda Zelaya
Julia Vásquez Torres
Catalina Riquelme Contreras
Lilian Muñoz Urrutia
María Isabel Torres Cerna
Elena Díaz Cares
María Inés Soto Sandoval
Irma del Carmen Romero Castro

MEMORIA ANUAL 2021



BANCO DE DROGAS - BOTIQUINES

ORGANIGRAMA

<p>BOTIQUIN N° 1 Seminario 86. Providencia Santiago</p> <p>Horario Atención Lunes a Viernes de 08:30 a 17:30</p>	<p>Enfermera Jefe. Sra. Myriam Rojas Director Técnico. Sr. Fernando Fuentes Palaveccino Químico Farmacêutico. Sr. Auxiliar de Farmacia. Sra. Olga Manriquez Auxiliar de Farmacia. Sra. María Labra Administrativo Sra. Ximena Busto</p>
<p>BOTIQUIN N° 2 Nevarías 4430. Las Condes</p> <p>Horario Atención Lunes a Viernes de 08:30 a 17:30</p>	<p>Director Técnico. Q. F. Carla Labra Abrigo Auxiliar de Farmacia: Sra. Luisa</p>
<p>BOTIQUIN ANTOFAGASTA Eduardo Lefort 1638. Antofagasta</p> <p>Horario Atención Lunes a Viernes de 08:30 a 17:30</p>	<p>Director Técnico. Q. F. Leonor Arredondo</p>
<p>BOTIQUIN VALPARAÍSO Blas Cuevas 965 Sub.El Litre Valparaíso</p> <p>Horario Atención Lunes a Viernes de 08:30 a 17:30</p>	<p>Director Técnico. Q. F. Vinka Dinamarca Auxiliar de Farmacia. Sra. Olga Vilches</p>
<p>BOTIQUIN VALDIVIA Av. Francia 1655 Of. 413 Valdivia</p> <p>Horario Atención Lunes a Viernes de 08:30 a 17:30</p>	<p>Director Técnico. Q. F. Francisca Alarcón</p>
<p>BOTIQUIN CONCEPCION Caupolicán 518. Of. 301</p> <p>Horario Atención Lunes a Viernes de 08:30 a 17:30</p>	<p>Director Técnico. Q. F. María Teresa Soto</p>
<p>BOTIQUIN TEMUCO Carera 610. Temuco</p> <p>Horario Atención Lunes a Viernes de 08:30 a 17:30</p>	<p>Director Técnico. Q. F. Claudia Fredes Molina</p>

Banco de Drogas en Sede Central, Seminario 86. Providencia. Santiago, con 15 sucursales y 7 botiquines Oncológicos, importando los fármacos en forma directa con los laboratorios, lo que nos permite contar con la mayoría de los medicamentos usados en quimioterapia.

Se realiza la venta fraccionada de los medicamentos es decir, el paciente adquiere sólo la cantidad de fármacos que realmente necesita o lo que puede comprar en ese momento.

Nuestros objetivos son:

- Atención completa e integrada al paciente.
- Atención expedita con los estándares de calidad que requiere un paciente oncológico.
- Apoyar Protocolos basados en estándares internacionales de tratamiento con drogas de comprobada acción terapéutica y calidad certificada actualizada cada dos años de acuerdo a resoluciones consenso a nivel mundial.
- Proteger la prescripción médica con estudios clínicos y certificación de medicamentos de comprobada eficacia y efectos adversos conocidos.

1. ATENCIÓN PRESENCIAL

Retira medicamentos en nuestro recinto con receta médica.

- Atención por orden de llegada
- Receta médica quedará retenida y adjunta a su comprobante de despacho.
- Importante: Rut del Paciente - diagnóstico – Domicilio y teléfono de referencia.

2. DESPACHO DOMICILIO

Envían a través de nuestra página Web, receta médica datos paciente, dirección. Es recepcionado por el Q. F y se entrega a domicilio.

Desde inicios de esta contingencia sanitaria, la Conac, ha tomado varias medidas para continuar, dentro de lo posible, entregando la prestación de servicios clínicos y de apoyo, a nuestros usuarios. Es por ello, que desde el 6 de Abril del 2020 se hacen despachos de medicamentos a domicilio a pacientes del Área Metropolitana.

El proceso de entrega de medicamentos no se puede suspender en pacientes que utilizan sus medicamentos de manera permanente, resguardando la continuidad del tratamiento de nuestros beneficiarios, es por eso que los Botiquines no han descansado durante toda la contingencia sanitaria, **este trabajo ha implicado mayor detalle, ya que los medicamentos tienen un doble chequeo, antes de ser entregados al paciente se verifica direcciones, teléfonos de contacto, rutas a seguir.**

Esta medida ha sido muy efectiva, se realiza a través de nuestra página www.redconac.cl

Esto ayuda a disminuir la propagación de la pandemia que nos aqueja

3. Devoluciones

Por razones técnicas, hay medicamentos que no pueden ser devueltos.

- Medicamentos con cadena de frío.
- Cisplatino
- Medicamentos Fraccionados
- Medicamentos cuyos envoltorios estén deteriorados

Las devoluciones solo se aceptan con la boleta tributaria y no más allá de 30 días de la fecha de venta.

4. Forma de Pago

- Efectivo
- Carta de respaldo y ordene de compra de Instituciones públicas o privadas en convenio con CONAC.
- Cheque al día y/o hasta 30 días de plazo, lo que implica que deberán dejar datos personales del dueño de la cuenta y fotocopia del rut.
- Redbank
- Master
- Visa

Estamos en línea con nuestras Sucursales de Antofagasta, Valparaíso, Temuco, Valdivia y Concepción.

Esto nos permite tener los medicamentos necesarios para el despacho a tiempo y adecuado de las recetas prescritas.

MEMORIA ANUAL 2021



PROTOCOLOS

Programas que cubre la unidad Banco de Drogas – Botiquín Oncológico

PROGRAMAS DE AYUDA	DROGAS
GLIVEC MAS	Imatinib (100 mg.) Imatinib (400 mg.)
REVOLADE	Eltrombopag Olamina (25mg.)
VOTRIENT	Pazopanib (400mg.) Pazopanib (200mg.)
EXJADE	Deferasidox (500 mg.)
TREMFYA	Guselkumab (100 mg.)
XTANDI	Enzalutamida (40mg.)

RESUMEN PRESTACIONES SERVICIOS DPTO. BOTIQUIN ONCOLOGICO- BCO. DE DROGAS

Periodo 1 Enero al 31 de Diciembre de 2021

PROTOCOLO	PACIENTES	RECETAS
GIPAP	233	2.720
VARGATEF 100	1	1
VARGATEF 150	6	19
REVOLADE	32	90
TREMFYA	3	3
EXADE 500 mg.	3	5
XTANDI 40 mg.	7	9
VOTRIENT 400 mg.	5	10

MEMORIA ANUAL 2021



Incremento en el departamento de Farmacia Bco. de Drogas.

	2010	%	2011	%	2012	%	2013	%	2014	%
Recetas	56.336	2.4	60.100	6.6	69.500	15.6	77.290	11.2	77.983	11.3
Pacientes	24.590	47.76	28.282	15.0	33.187	17.3	35.906	7.5	36.201	7.5
	2015	%	2016	%	2017	%	2018	%	2019	%
Recetas	80.368	11.6	80.839	0.5	87.887	8.7	95.741	8.9	88.028	-8.0
Pacientes	34.118	-7	34.185	0.19	37.295	9	41.132	10.2	38.623	-6.4

	2020	%	2021	%						
Recetas	70.531	-18.8	57.709	-18						
Pacientes	58.700	34.2	56.589	-3.5						

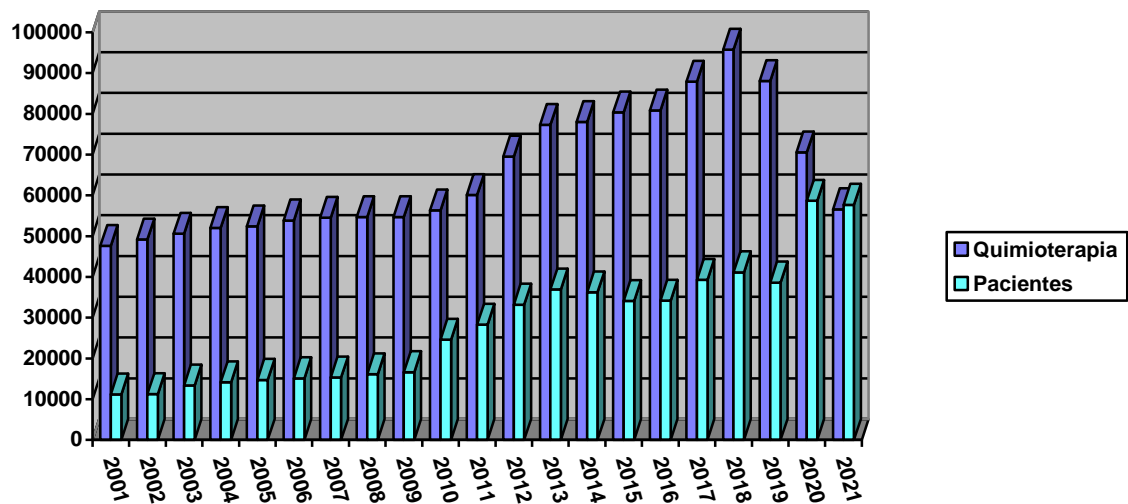

Servicio de Ginecología y Ecografía Transvaginal Enero- a Marzo 2021

Se Abre la atención de Médicos a contar del 01 de Junio 2021.

1. Descripción:

El servicio de ginecología oncológica clínica pertenece al Departamento de prevención de CONAC. Está constituido por médicos especialistas, médicos ecografistas, técnicos paramédicos y personal administrativo.

Su propósito es realizar actividades de promoción, diagnóstico precoz y tratamiento oportuno orientado a la atención integral de la mujer mejorando su calidad de vida.

Su objetivo es controlar a la mujer en las distintas etapas de su ciclo vital de modo de prevenir, diagnosticar precozmente y tratar oportunamente en caso de morbilidad ginecológica y de mamas, apoyados en la excelencia de un destacado y comprometido equipo de profesionales multidisciplinares entregando una atención personalizada de alta calidad

2. Equipo de Trabajo

Oncología Ginecología	Dr. Hector Leon Marchan
Obstetricia y Ginecologia	Dr. Roberto Yojay Testa
Ecografistas	Dr. Fernando Amor Lillo
	Dra. Carmen Melgares Arce
	Dr. Humberto Vaccaro Cerva
	Dra. M. José García Azúa

3. Flujo grama de Atención

Acceden a CONAC pacientes por consulta espontánea o referida. Examen ginecológico, examen físico de mamas y cuando corresponde toma de PAP.

- Indicación de exámenes de laboratorio, mamografía, ecotomografía transvaginal, ecotomografía mamaria, densitometría ósea, entre otros.
- Refiere a médico según resultados.

MEMORIA ANUAL 2021



Evaluación Médica:

Se da atención a toda patología referida desde consulta o espontánea, pacientes auto referidos por los médicos especialistas desde los hospitales o consultas particulares donde ellos también trabajan y pacientes que vía online o directa piden hora para médico especialista.

El médico realiza:

- Diagnóstico
- Colposcopia, Biopsia Endometrio, Colocación o extracción de dispositivos, Electro termo o crió coagulaciones, Ecografía Transvaginal.
- Tratamiento ambulatorio de lesiones y/o afecciones benignas y pre-malignas.
- Refiere a Centro de Complejidad mayor cuando la patología lo requiera
- Realiza referencia de Patología GES
- Control de evolución clínica y de seguimiento de las pacientes tratadas.

4. Otras prestaciones realizadas:

Derivaciones:

Se realizan derivaciones a otros servicios de nuestra institución, destacando:

1. **Servicio de Imágenes:** Se derivan indicaciones de Mamografías, Ecotomografía mamaria, ecografía tiroides, ecografía abdominal y Densitometría ósea

2. **Servicio de Laboratorio:** Se derivan indicaciones de exámenes de sangre y orina como Hemograma, VHS, Perfil Lipídico, glicemia, orina completa, urocultivo, VDRL, FSH, Perfil Tiroides, perfil bioquímico, entre otros.

3. Informe:

Se anexa informe de rendimiento de las actividades realizadas por profesionales.

EXAMENES REALIZADO Junio a Diciembre 2021

	PAP	COLPOSCOPIA	BIOPSIA ENDOMETRIO	ELECTRODIATERMO	COL/EXT DISPOSITIVO
Dr. Héctor León	305	103	117	1	14
Dr. Roberto Yojay	336	0	38	6	25

MEMORIA ANUAL 2021



DR. LEON JUNIO 2021

Listado de Items Cobrados		
Código	Nombre	Total Cantidad
10014	SALA DE PROCEDIMIENTOS	3
101812	CONSULTA MEDICA DE ESPECIALIDAD EN OBSTETRICIA Y GINECOLOGIA	38
2001002	COLPOSCOPIA	3
2001014	BIOPSIA ENDOMETRIO, VULVA, VAGINA, CUELLO, C/U (PROC. AUT.)	3
801001	EX. PAPANICOLAU Y OTROS ORGANOS	21
801008	Estudio Histopatológico	3

71

DR. YOJAY JUNIO

Listado de Items Cobrados		
Código	Nombre	Total Cantidad
10014	SALA DE PROCEDIMIENTOS	1
101308	Consulta Especialidad	6
101812	CONSULTA MEDICA DE ESPECIALIDAD EN OBSTETRICIA Y GINECOLOGIA	52
2001015	COLOCACION O EXTRACCION DE DISPOSITIVO INTRAUTERINO	1
801001	EX. PAPANICOLAU Y OTROS ORGANOS	39

99

DR. LEON JULIO 2021

Listado de Items Cobrados		
Código	Nombre	Total Cantidad
0101308	Consulta Médica de Especialidad en Obstetricia y Ginecología	71
0801001	Citodiagnóstico Corriente, Exfoliativa (Papanicolau y Similares) (Por Cada Órgano)	21
0801008	Estudio Histopatológico Corriente de Biopsia Diferida (Por Cada Órgano)	13
10014	SALA DE PROCEDIMIENTOS	16
10014	SALA PROCEDIMIENTO	14
10014	Sala Procedimiento	3
101812	CONSULTA MEDICA DE ESPECIALIDAD EN OBSTETRICIA Y GINECOLOGIA	86
2001002	COLPOSCOPIA	16
2001002	Colposcopia	10
2001014	BIOPSIA ENDOMETRIO, VULVA, VAGINA, CUELLO, C/U (PROC. AUT.)	16
2001014	Biopsia Endometrio, Vulva, Vagina, Cuello, c/u (Proc. Aut.)	14
2001015	COLOCACION O EXTRACCION DE DISPOSITIVO INTRAUTERINO	1
2001016	Electrodiatermo o Criocoagulación de Lesiones del Cuellooducto	1
801001	EX. PAPANICOLAU Y OTROS ORGANOS	25
801008	ESTUDIO HISTOPATOLOGICO CORRIENTE DE BIOPSIA DIFERIDA	10
801008	Estudio Histopatológico	6

323

DR. YOJAY JULIO

Listado de Items Cobrados		
Código	Nombre	Total Cantidad
0101308	Consulta Médica de Especialidad en Obstetricia y Ginecología	62
0801001	Citodiagnóstico Corriente, Exfoliativa (Papanicolau y Similares) (Por Cada Órgano)	30
0801008	Estudio Histopatológico Corriente de Biopsia Diferida (Por Cada Órgano)	2
10014	SALA DE PROCEDIMIENTOS	1
10014	SALA PROCEDIMIENTO	7
101812	CONSULTA MEDICA DE ESPECIALIDAD EN OBSTETRICIA Y GINECOLOGIA	56
2001014	Biopsia Endometrio, Vulva, Vagina, Cuello, c/u (Proc. Aut.)	2
2001015	COLOCACION O EXTRACCION DE DISPOSITIVO INTRAUTERINO	1
2001015	Colocación o Extracción de Dispositivo Intrauterino (No Incluye el Valor del Dispositivo)	4
2001016	Electrodiatermo o Criocoagulación de Lesiones del Cuellooducto	1
801001	EX. PAPANICOLAU Y OTROS ORGANOS	29

195

DR. LEON AGOSTO

Listado de Items Cobrados		
Código	Nombre	Total Cantidad
0101308	Consulta Médica de Especialidad en Obstetricia y Ginecología	174
0801001	Citodiagnóstico Corriente, Exfoliativa (Papanicolau y Similares) (Por Cada Órgano)	56
0801008	Estudio Histopatológico Corriente de Biopsia Diferida (Por Cada Órgano)	18
10014	SALA PROCEDIMIENTO	17
101812	CONSULTA MEDICA DE ESPECIALIDAD EN OBSTETRICIA Y GINECOLOGIA	-1
2001002	Colposcopia	15
2001014	Biopsia Endometrio, Vulva, Vagina, Cuello, c/u (Proc. Aut.)	13
2001015	Colocación o Extracción de Dispositivo Intrauterino (No Incluye el Valor del Dispositivo)	1

293

DR. YOJAY AGOSTO

Listado de Items Cobrados		
Código	Nombre	Total Cantidad
0101308	Consulta Médica de Especialidad en Obstetricia y Ginecología	144
0801001	Citodiagnóstico Corriente, Exfoliativa (Papanicolau y Similares) (Por Cada Órgano)	61
0801008	Estudio Histopatológico Corriente de Biopsia Diferida (Por Cada Órgano)	16
10014	SALA PROCEDIMIENTO	25
101812	CONSULTA MEDICA DE ESPECIALIDAD EN OBSTETRICIA Y GINECOLOGIA	-1
2001014	Biopsia Endometrio, Vulva, Vagina, Cuello, c/u (Proc. Aut.)	12
2001015	Colocación o Extracción de Dispositivo Intrauterino (No Incluye el Valor del Dispositivo)	11
2001016	Electrodiatermo o Criocoagulación de Lesiones del Cuellooducto	3

271

MEMORIA ANUAL 2021



DR. LEON SEPTIEMBRE

Listado de Items Cobrados		
Código	Nombre	Total Cantidad
0101308	Consulta Médica de Especialidad en Obstetricia y Ginecología	200
0801001	Citodiagnóstico Corriente, Exfoliativa (Papanicolau y Similares) (Por Cada Órgano)	67
0801008	Estudio Histopatológico Corriente de Biopsia Diferida (Por Cada Órgano)	19
10014	SALA PROCEDIMIENTO	22
2001002	Colposcopia	14
2001014	Biopsia Endometrio, Vulva, Vagina, Cuello, c/u (Proc. Aut.)	18
2001015	Colocación o Extracción de Dispositivo Intrauterino (No Incluye el Valor del Dispositivo)	5

345

DR. YOJAY SEPTIEMBRE

Listado de Items Cobrados		
Código	Nombre	Total Cantidad
0101308	Consulta Médica de Especialidad en Obstetricia y Ginecología	116
0404005	Ecotomografía Transvaginal o Transrectal	1
0801001	Citodiagnóstico Corriente, Exfoliativa (Papanicolau y Similares) (Por Cada Órgano)	44
0801008	Estudio Histopatológico Corriente de Biopsia Diferida (Por Cada Órgano)	4
10014	SALA PROCEDIMIENTO	8
2001014	Biopsia Endometrio, Vulva, Vagina, Cuello, c/u (Proc. Aut.)	4
2001015	Colocación o Extracción de Dispositivo Intrauterino (No Incluye el Valor del Dispositivo)	4
2001016	Electrodiatermo o Criocoagulación de Lesiones del Cuellooducto	2

183

DR. LEON OCTUBRE

Listado de Items Cobrados		
Código	Nombre	Total Cantidad
0101308	Consulta Médica de Especialidad en Obstetricia y Ginecología	157
0801001	Citodiagnóstico Corriente, Exfoliativa (Papanicolau y Similares) (Por Cada Órgano)	37
0801008	Estudio Histopatológico Corriente de Biopsia Diferida (Por Cada Órgano)	12
10014	SALA PROCEDIMIENTO	14
1602202	Cabeza, cuello, genitales hasta 3 lesiones: extirpación,	1
2001002	Colposcopia	6
2001014	Biopsia Endometrio, Vulva, Vagina, Cuello, c/u (Proc. Aut.)	11
2001015	Colocación o Extracción de Dispositivo Intrauterino (No Incluye el Valor del Dispositivo)	1

239

DR. YOJAY OCTUBRE

Listado de Items Cobrados		
Código	Nombre	Total Cantidad
0101308	Consulta Médica de Especialidad en Obstetricia y Ginecología	92
0801001	Citodiagnóstico Corriente, Exfoliativa (Papanicolau y Similares) (Por Cada Órgano)	35
0801008	Estudio Histopatológico Corriente de Biopsia Diferida (Por Cada Órgano)	9
10014	SALA PROCEDIMIENTO	9
2001014	Biopsia Endometrio, Vulva, Vagina, Cuello, c/u (Proc. Aut.)	9

154

DR. LEON NOVIEMBRE

Listado de Items Cobrados		
Código	Nombre	Total Cantidad
0101308	Consulta Médica de Especialidad en Obstetricia y Ginecología	156
0801001	Citodiagnóstico Corriente, Exfoliativa (Papanicolau y Similares) (Por Cada Órgano)	35
0801008	Estudio Histopatológico Corriente de Biopsia Diferida (Por Cada Órgano)	22
10014	SALA PROCEDIMIENTO	28
2001002	Colposcopia	22
2001014	Biopsia Endometrio, Vulva, Vagina, Cuello, c/u (Proc. Aut.)	23
2001015	Colocación o Extracción de Dispositivo Intrauterino (No Incluye el Valor del Dispositivo)	4

290

DR. YOJAY NOVIEMBRE

Listado de Items Cobrados		
Código	Nombre	Total Cantidad
0101308	Consulta Médica de Especialidad en Obstetricia y Ginecología	122
0101311	Consulta Médica de Especialidad en Urología	1
0801001	Citodiagnóstico Corriente, Exfoliativa (Papanicolau y Similares) (Por Cada Órgano)	60
0801008	Estudio Histopatológico Corriente de Biopsia Diferida (Por Cada Órgano)	9
10014	SALA PROCEDIMIENTO	13
2001014	Biopsia Endometrio, Vulva, Vagina, Cuello, c/u (Proc. Aut.)	9
2001015	Colocación o Extracción de Dispositivo Intrauterino (No Incluye el Valor del Dispositivo)	4

218

MEMORIA ANUAL 2021



DR. LEON DICIEMBRE

Listado de Items Cobrados		
Código	Nombre	Total Cantidad
0101308	Consulta Médica de Especialidad en Obstetricia y Ginecología	202
0801001	Citodiagnóstico Corriente, Exfoliativa (Papanicolau y Similares) (Por Cada Órgano)	43
0801008	Estudio Histopatológico Corriente de Biopsia Diferida (Por Cada Órgano)	18
10014	SALA PROCEDIMIENTO	21
2001002	Colposcopia	17
2001014	Biopsia Endometrio, Vulva, Vagina, Cuello, c/u (Proc. Aut.)	18
2001015	Colocación o Extracción de Dispositivo Intrauterino (No Incluye el Valor del Dispositivo)	2

321

DR.YOJAY DICIEMBRE

Listado de Items Cobrados		
Código	Nombre	Total Cantidad
0101308	Consulta Médica de Especialidad en Obstetricia y Ginecología	90
0801001	Citodiagnóstico Corriente, Exfoliativa (Papanicolau y Similares) (Por Cada Órgano)	38
0801008	Estudio Histopatológico Corriente de Biopsia Diferida (Por Cada Órgano)	2
10014	SALA PROCEDIMIENTO	4
2001014	Biopsia Endometrio, Vulva, Vagina, Cuello, c/u (Proc. Aut.)	2
2001015	Colocación o Extracción de Dispositivo Intrauterino (No Incluye el Valor del Dispositivo)	2

138

ATENCION GINECOLOGOS JUNIO A DICIEMBRE 2021

Atenciones por Especialista (Total: 1904)
(01/06/2021 - 31/12/2021)

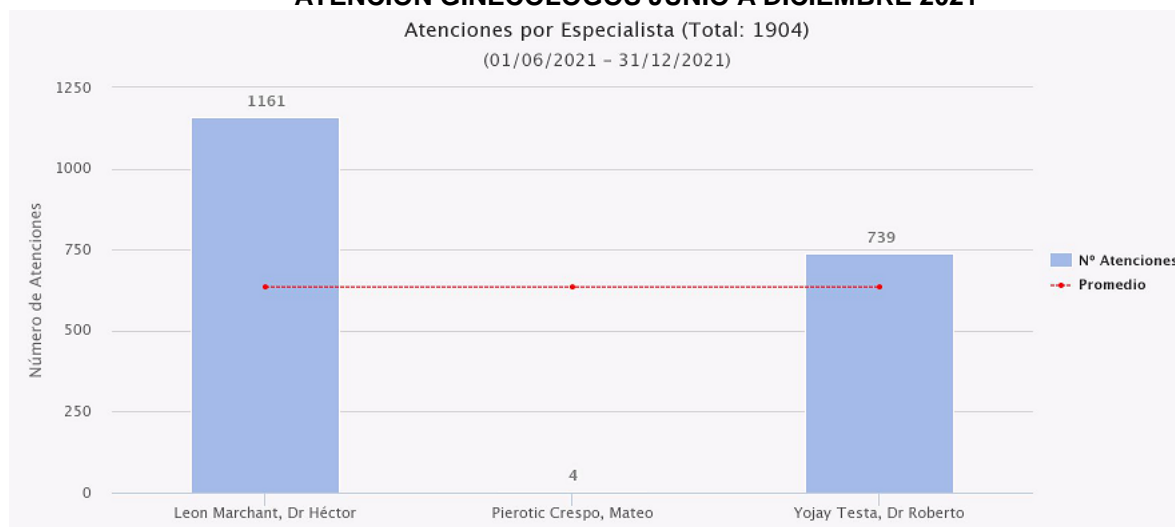

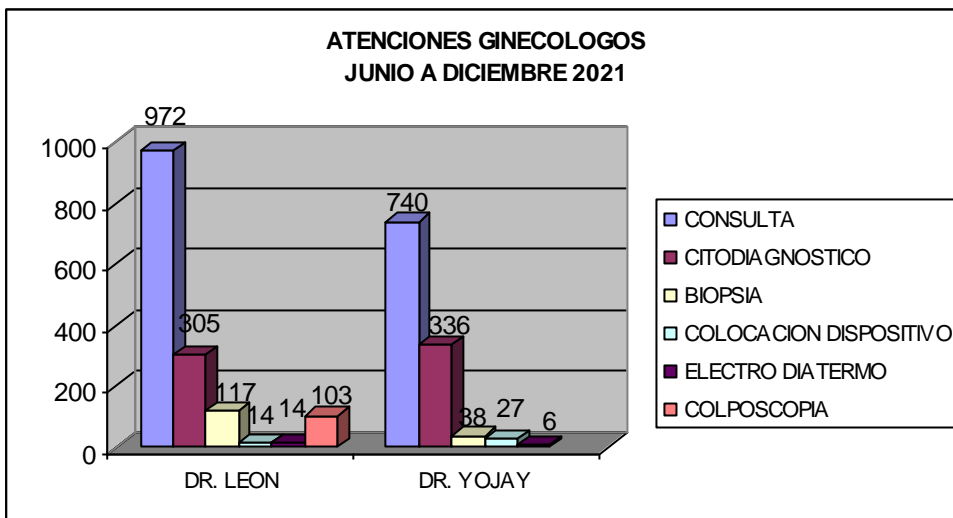
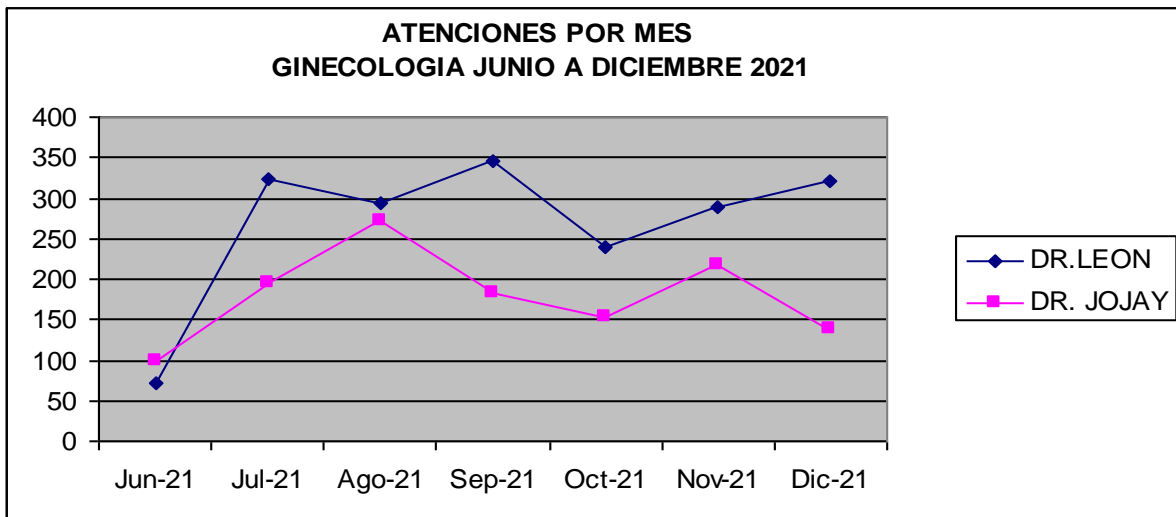

Incremento Ginecología

	2014	%	2015	%	2016	%	2017	%	2018	%	2019	%
Atención Matronas	4480	-3.4	4.161	-7.1	4.045	-2.7	3729	-7.8	2472	-33	2120	-14.9
Atención Médicos	950	-0.7	1.024	7.7	1.065	4.0	1141	7.1	2279	99.7	1980	-13.1
Citodiagnósticos	1.769	-5.14	1.698	-4.0	1.715	1.0	1692	-1.3	1484	-12.2	1383	-6.8
	2020	%	2021	%								
Atención Matronas	694	-67.2										
Atención Médicos	780	-60.6	1712	119%								
Citodiagnósticos	350	-74.6	641	83%								

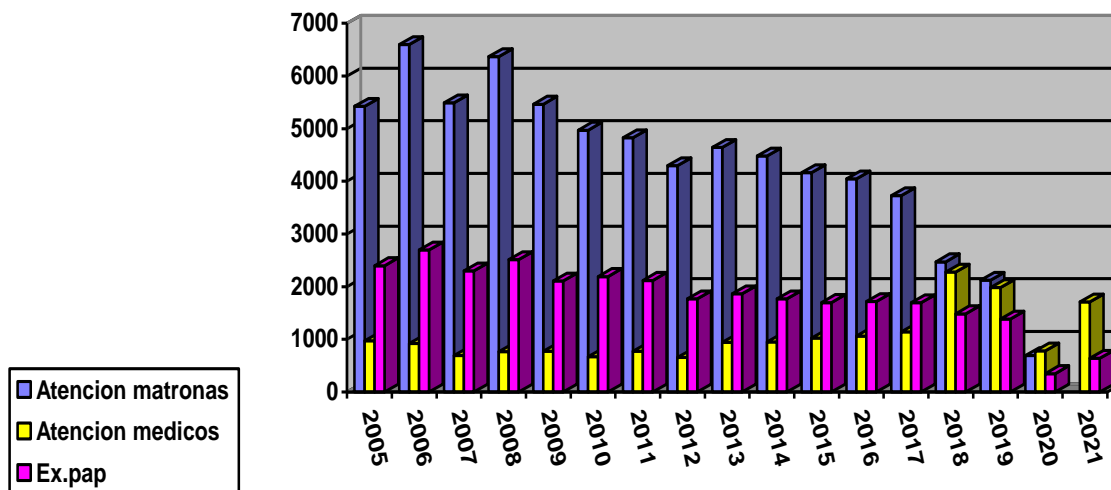

Desglose atenciones Ginecólogos Junio – Diciembre 2021

	Enero	Febrero	Marzo	Abril	Mayo	Junio	Julio	Agosto	Sept.	Octubre	Noviem.	Diciem.
Consultas						96	275	318	316	249	278	292
Citodiagnósticos						60	105	117	111	72	95	85

ECOGRAFISTAS

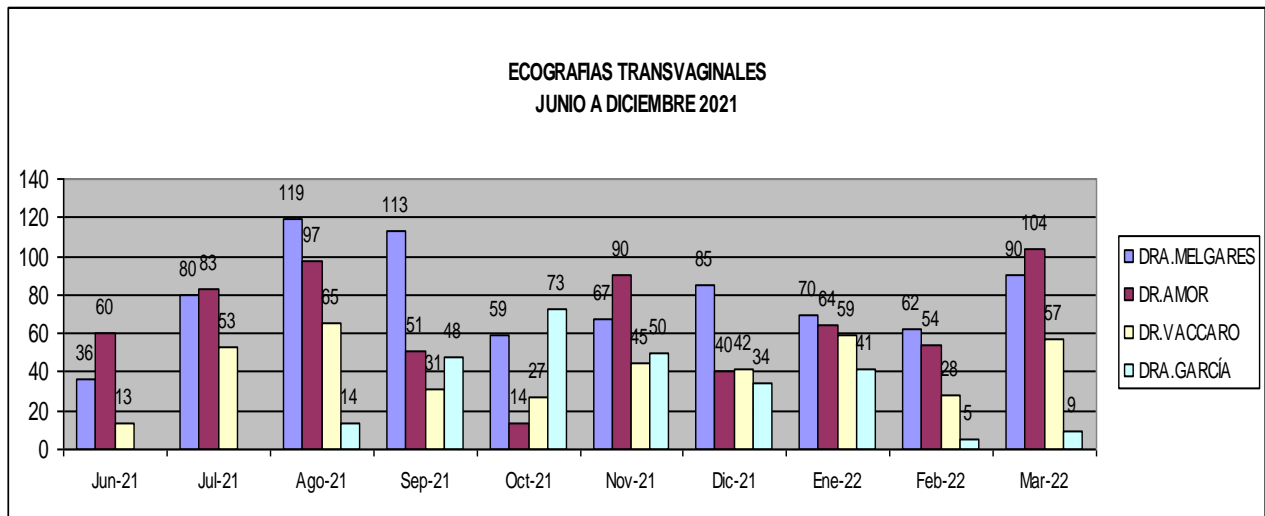
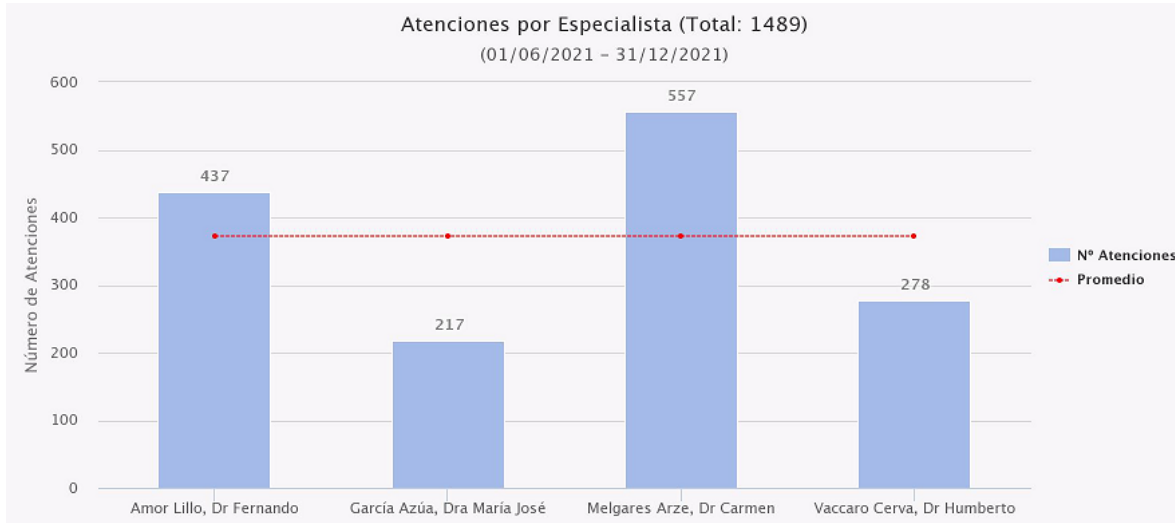

Incremento Eco Transvaginal

	2007	%	2008	%	2009	%	2010	%	2011	%	2012	%
Exámenes	3.922	30.8	3.494	-10.9	3.698	5.8	2.406	-34.9	2.399	-0.29	2097	-12.5
Exámenes	2013	%	2014	%	2015	%	2016	%	2017	%	2018	%
	1961	-6.9	2050	4.5	1812	-13	2130	17.5	2272	6.6	2277	0.2
Exámenes	2019	%	2020	%	2021	%						
	1850	-18.7	317	-82.8	1490	370						

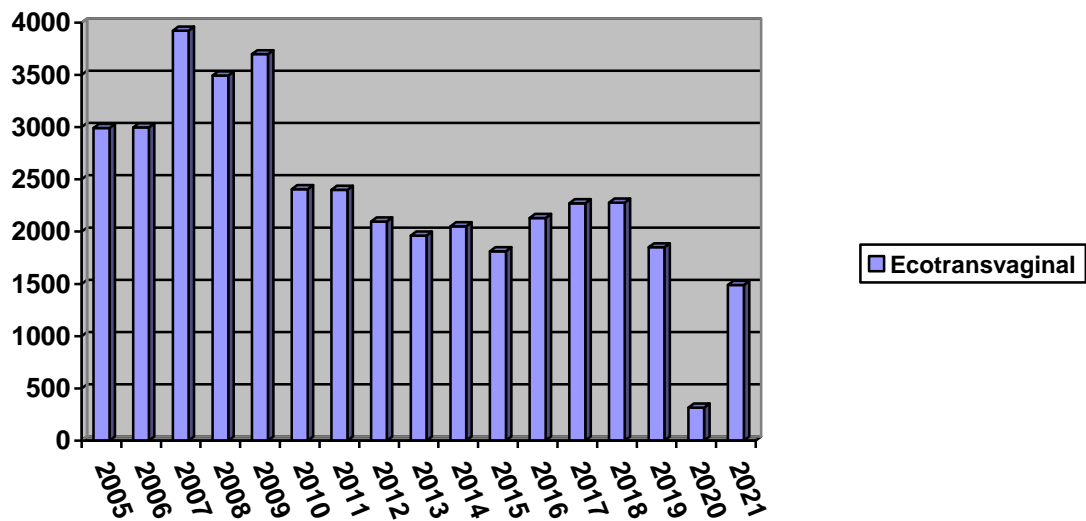

Desglose atenciones Eco transvaginal Junio – Diciembre 2021

	Enero	Febrero	Marzo	Abril	Mayo	Junio	Julio	Agosto	Sept.	Octubre	Noviem.	Diciem.
Eco transvaginal						109	216	295	243	173	252	201

SERVICIO DE IMÁGENES AÑO 2021

El objetivo de la mamografía es obtener imágenes que aporten la máxima visibilidad de la anatomía la mama y de los signos de enfermedad sin someter a la paciente a una exposición innecesaria a la radiación.

Una mamografía puede utilizarse con fines de detección o de diagnóstico:

- **Mamografía de rutina.** Una mamografía de rutina se utiliza para detectar cambios en las mamas que podrían ser cancerosas en personas que no presentan signos o síntomas. El objetivo es detectar el cáncer cuando es pequeño y así el tratamiento puede ser menos invasivo.
- **Mamografía de diagnóstico.** Una mamografía de diagnóstico se utiliza para investigar cambios sospechosos en las mamas, como un nuevo bulto en las mamas, dolor, aspecto inusual de la piel, engrosamiento del pezón o secreción por el pezón. También se utiliza para evaluar hallazgos inesperados en una mamografía de rutina. Una mamografía de diagnóstico consta de imágenes de mamografía adicionales.

Equipo de Trabajo

Radiólogos	Dra. Lorena Diaz
	Dr. Melvin Chin Gutierrez
	Dr. Ricardo Hevia Arenas
	Dra. Bernardita Aguirre
	Dr. Jaime Gomez Hanssen
Tecnólogos Médicos	Sra. Andrea López
	Srta. Monserrat Iglesias
Técnicos Paramédicos	Sra. Marcela Vallejos
	Sra. Carol Albornoz

- Mamógrafo General Electric.
- Mamógrafo Lorad MIV Platinum.
- CR Elite Care Stream
- Impresoras Lasser DVB Care Stream
- Robot Impresión DVD. (diagnósticos imágenes)

MEMORIA ANUAL 2021

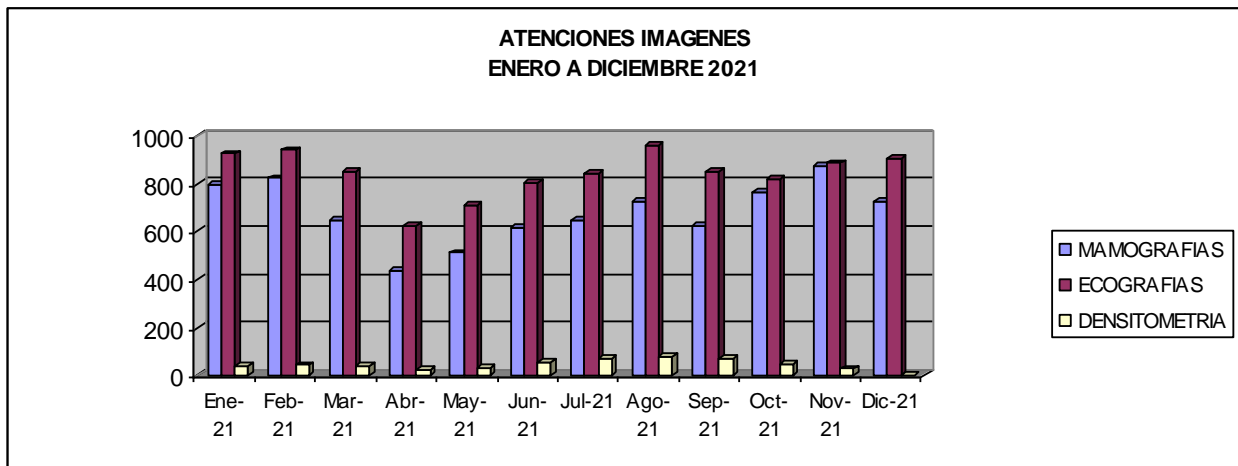
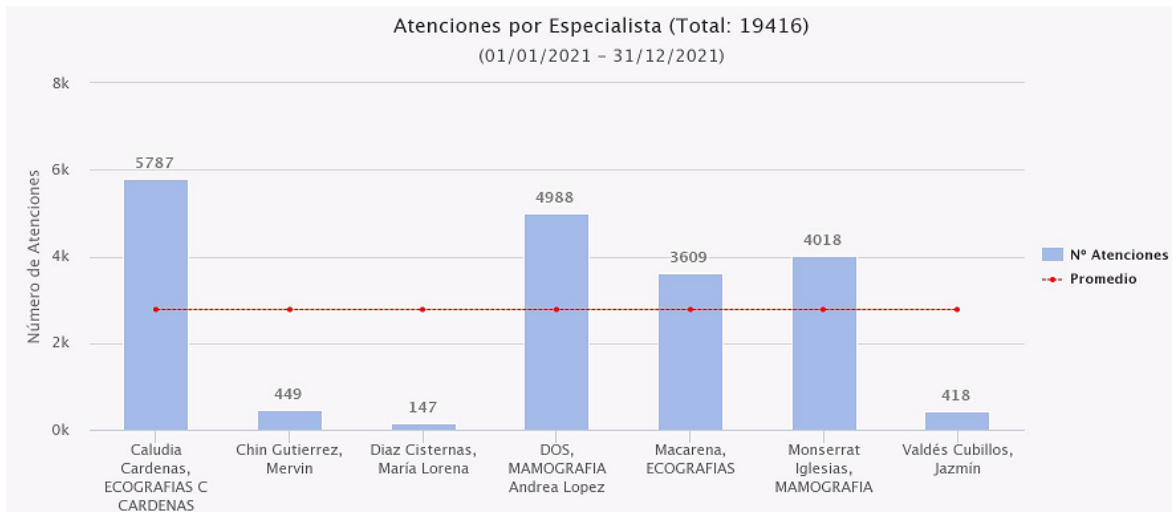

	Ene-21	Feb-21	Mar-21	Abr-21	May-21	Jun-21	Jul-21	Ago-21	Sep-01	Oct-21	Nov-21	Dic-21
MAMOGRAFIAS	795	823	651	435	512	614	650	726	628	764	871	728
ECOGRAFIAS	925	940	851	622	713	804	846	957	850	821	886	902
DENSITOMETRIA	39	44	38	26	30	57	71	80	70	46	29	0

MEMORIA ANUAL 2021

PACIENTES CON EXÁMENES ALTERADOS AÑO 2021

MES	MAMOGRAFIAS	BIRADS	BIRADS	BIRADS	TOTAL
	MAMOGRAFIAS	BIRADS 4	BIRADS 5	BIRADS 6	
Enero	795	14	6	2	22
Febrero	823	22	12	0	34
Marzo	651	15	2	0	17
Abril	439	19	3	1	23
Mayo	512	16	2	0	18
Junio	614	14	3	1	18
Julio	650	12	2	0	14
Agosto	726	18	5	1	24
Septiembre	628	25	7	0	32
Octubre	764	13	12	1	26
Noviembre	871	17	5	2	24
Diciembre	728	20	3	4	27
TOTAL		205	62	12	279

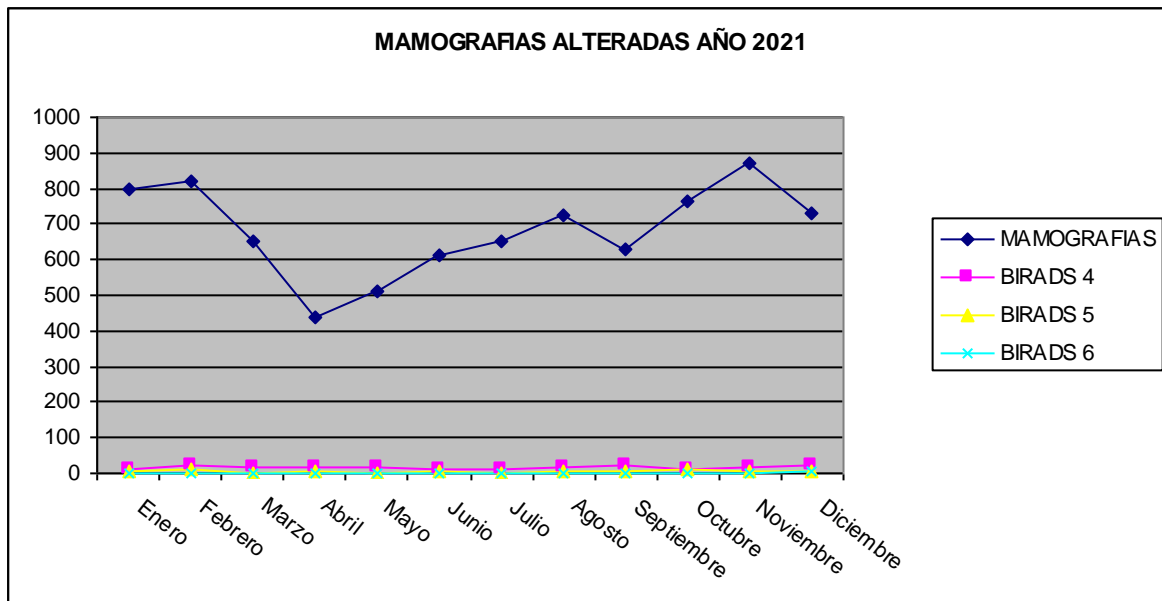

MEMORIA ANUAL 2021



Incremento departamento Imágenes. Exámenes Mamarios y Eco Mamaria

	2015	%	2016	%	2017	%	2018	%	2019	%
Mamografías	12410	4.6	8147	-34	9193	12.8	7470	-18.7	7087	-5.1
Proyecciones	1193	1.9	1156	-3.1	462	-60	734	37	601	-18.1
Ecotomografías	5689	-6.5	6675	17.3	7206	7.9	6781	-6.5	6517	-3.8
	2020		2021	%						
	Nov.-Dic									
Mamografías	3071	-57	8197	166						
Proyecciones	647	0	3041	370						
Ecotomografías	2020	-69	10117	400						

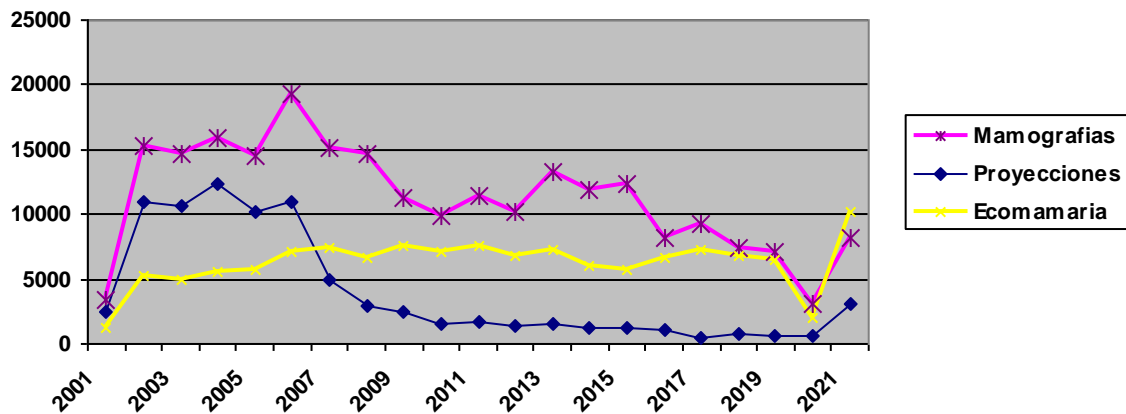

Servicio de Urología

La Urología es la especialidad médico quirúrgica que se encarga de la prevención, diagnóstico y tratamiento de enfermedades morfológicas renales, de las del aparato urinario y retro-peritoneo que afectan a ambos sexos, así como las enfermedades del aparato genital masculino, sin diferencia de edad.

La urología comprende el estudio y tratamiento de enfermedades que afectan el aparato uro-genital, tanto masculino como femenino.

El tratamiento de estas enfermedades puede ser médico con fármacos y quirúrgico incluyendo intervenciones abiertas, laparoscópicas, endoscópicas y métodos radiológicos.

El Departamento de Urología de Conac esta integrada por especialistas capacitados para brindar una atención integral en todos los trastornos urológicos.

Urologos	Dr. Cristina Acevedo Castillo
	Dra. Francisca Larenas
	Dr. Francisco J. Moya González
	Dr. Nicolas Saez Cortéz
	Dr. Eduardo Castro
Enfermero	Sr. Raul Garate
Técnicos Paramédicos	Srta. Catalina

Servicios Urología

- Consulta médica urológica adultos
- Biopsia Transrectal de Próstata
- Ecografía Transrectal de Próstata
- Uroflujometría
- Charlas educativas sobre Cáncer de Próstata.

DEPARTAMENTO DE UROLOGIA

PROPOSITO

Proporcionar atención integral tanto al hombre sano cómo al paciente con patología urológica benigna y maligna, su familia y la comunidad a través del desarrollo de un programa continuo que incluye entre sus ámbitos, educación, prevención, diagnóstico, tratamiento e investigación, contribuyendo a mejorar el pronóstico y calidad de vida de estas patologías en la población

OBJETIVOS

- Educar a los hombres entre 40 y 75 años que acuden a control y/o chequeo para la detección precoz del cáncer de próstata a través de charlas o individualmente.
- Estimular la toma de conciencia de hábitos de detección precoz.
- Difundir el programa a través de medios de comunicación, reportajes en diarios, revistas, radio y televisión
- Otorgar atención directa multidisciplinaria a los usuarios en cuanto a diagnóstico, tratamiento y control de su patología.
- Participar en programas de investigación de la facultad de medicina de la Universidad de Chile.
- Incluir al paciente y familia en todas las etapas de la decisión médica, en especial la planificación de tratamientos.
- Otorgar atención comunitaria dirigida al diagnóstico a través de una campaña gratuita anual dirigida a la población masculina en riesgo.
- Otorgar atención en terreno a diferentes servicios gubernamentales y particulares poniendo énfasis en el fomento, protección, y la recuperación de la salud a la población masculina en riesgo.
- Brindar apoyo psicológico a pacientes con diagnóstico de cáncer de próstata y familia.
- Seguimiento y control periódico a los pacientes activos del departamento de urología.
- Derivación según corresponda a los Servicios de Apoyo o establecimientos tales como: Cuidados Paliativos, Radioterapia, Cirugía, Farmacia, Laboratorio, etc.
- Participar en protocolos de investigación, tanto a nivel nacional como internacional.

UROLOGIA

PACIENTES ATENDIDOS AÑO 2021

MES	CONSULTAS	BIOPSIAS	ECOGRAFIAS
Enero	156	69	69
Febrero	132	59	60
Marzo	187	83	83
Abril	204	88	93
Mayo	165	73	73
Junio	185	73	74
Julio	114	57	60
Agosto	174	71	72
Septiembre	169	63	71
Octubre	192	87	77
Noviembre	270	59	58
Diciembre	238	62	62
TOTAL	2186	844	852

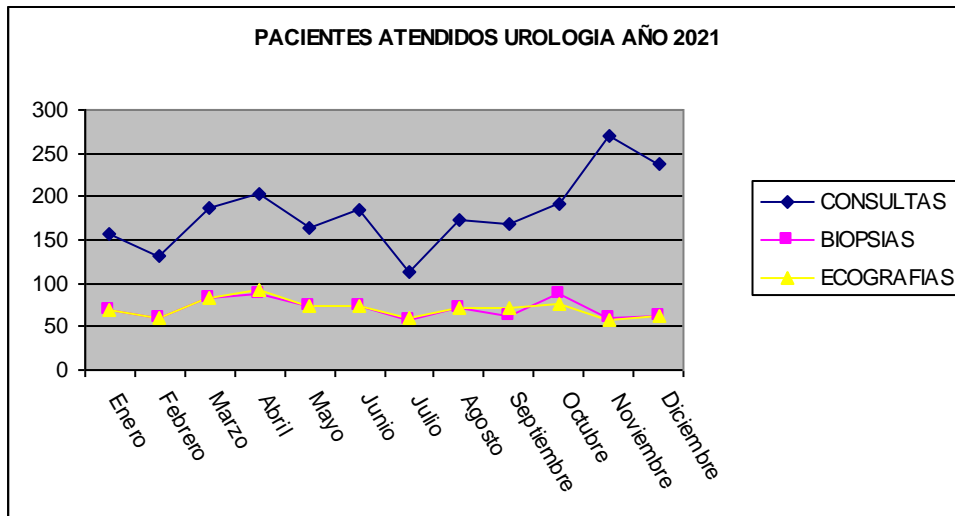

MEMORIA ANUAL 2021

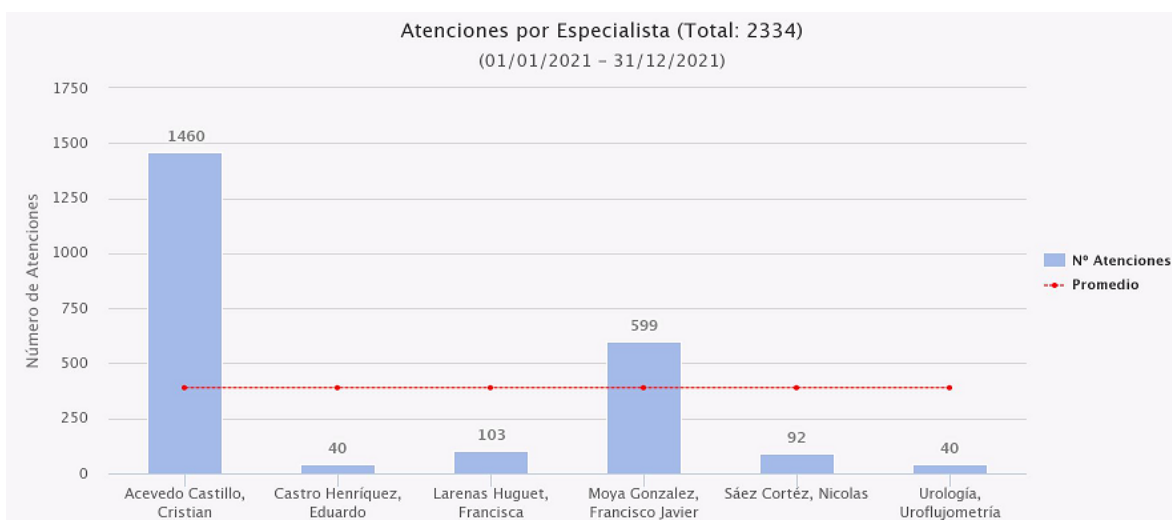
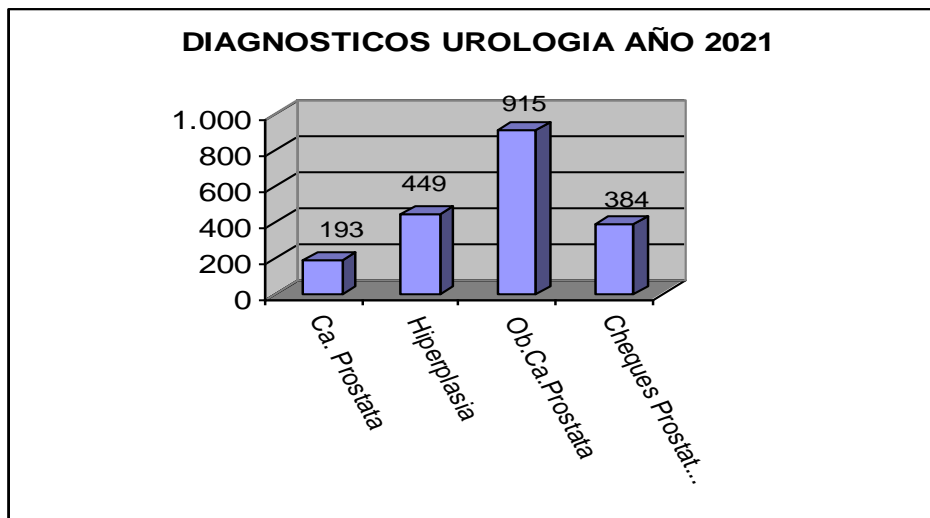
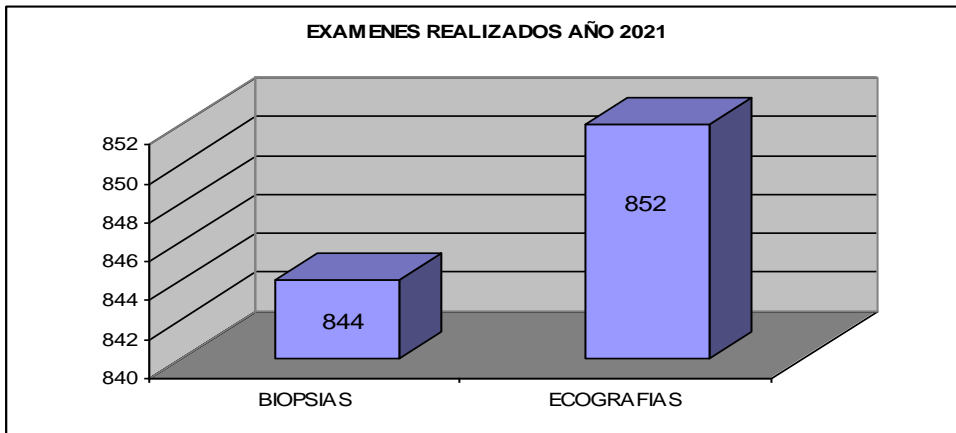

TENCIONES REALIZAS POR E.U. RAUL GARATE



MEMORIA ANUAL 2021



Incremento Departamento de Urología

	2013	%	2014	%	2015	%	2016	%	2017	%
Consulta Medica	4.600	-0.69	3620	-21.3	2209	-38	2548	15.3	2377	-6.7
Biopsias	2.018	-18.9	810	-59	893	10.2	602	-32.5	870	44.5
Ecotransrectal	1.011	-0.09	748	-26.0	98	-86.8	101	3.0	60	-40.5
TOTAL	9.784	-3.79	6821	-30.2	3769	-44	3337	-11.4	3307	-0.8
	2018	%	2019	%	2020	%	2021	%		
Consulta Medica	2653	11.6	2863	7.9	1514	-47.1	2186	44.3		
Biopsias	674	-22.5	694	2.9	457	-34.1	844	84.6		
Ecotransrectal	299	300	710	57.8	475	-33.0	852	79.3		
TOTAL										

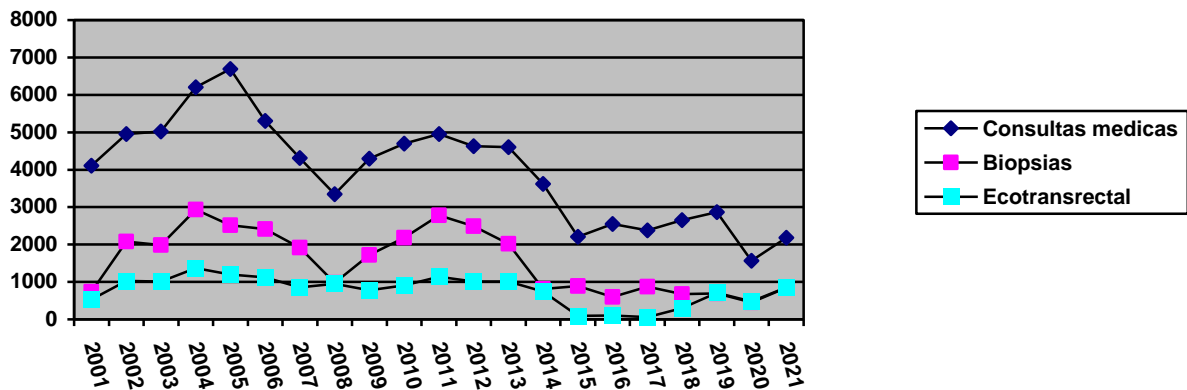

Departamento de Comunicaciones

La Periodista Sra. Paula Flores encargada de comunicaciones el Sr. Jorge Lagas encargado de las Redes Sociales de Conac coordinación y revisión de publicidad, frases radiales y prensa escrita.

Difusión a la sociedad por medio de las distintas plataformas de comunicación que existen, ya sea en la prensa escrita, como en la documentación fotográfica, radio, televisión o medios digitales. Su trabajo consiste en investigar y descubrir temas de interés público, contrastarlos, sintetizarlos, jerarquizarlos y publicarlos bajo estrictas normas de ética y otros valores establecidos (profesionalismo). Para ello recurre a fuentes periodísticas fiables y verificables. Así elabora sus artículos, que pueden tomar varias formas para su difusión: oral, escrita, visual.

Se apoya durante el año con frases radiales en la Radio BioBio y ADN-Chile con publicidad los distintos departamentos del Servicio de Conac, para la atención de pacientes.

Frases Radiales

Frase 30 segundos:

Colecta Nacional de la Corporación Nacional del Cáncer: más de 40 años entregando atención profesional solidaria en la detección precoz y el alivio del cáncer.

Para realizar tu aporte desde cualquier lugar de Chile, dona a través de nuestro sitio web www.conac.cl. En regiones, también puedes acercarte a nuestros voluntarios en las distintas sedes de las principales ciudades del país.

Con tu aporte estarás contribuyendo a disminuir el dolor de las personas que sufren cáncer.

Colecta Nacional de la Corporación Nacional del Cáncer: Un día para donar.

Más información en www.conac.cl o en el teléfono 223474000.

CLIENTE: CONAC
CAMPAÑA: INTEGRAL
PIEZA: FRASE DE RADIO 30'
FECHA: 4 JUNIO
AGENCIA: KINDERLAB

FRASE 01

Locutora mujer:

El Cáncer nos preocupa a todas.
Pero más que preocuparnos, deberíamos ocuparnos de él.

Para CONAC, eso significa prevenir y detectar a tiempo el cáncer.
Consulta hoy a tu ginecólogo... no te dejes estar.

Para que tú también puedas decir... "yo me ocupo del cáncer.

Solicita una hora llamando al 22 347 4000 o en www.conac.cl
Corporación Nacional del Cáncer - CONAC

FRASE 02

Locutora mujer:

Cáncer de...
Cuello uterino, de útero, de ovario, de endometrio, de mamás...
O cualquier cáncer...

Es algo que nos preocupa a todas.
Pero más que preocuparnos, deberíamos ocuparnos de él.

CONAC, te invita a decir: "yo me ocupo del cáncer.

Previniendo y detectando a tiempo el cáncer.
Consulta a tu ginecólogo...

Solicita una hora llamando al 22 347 4000 o en www.conac.cl
Corporación Nacional del Cáncer – CONAC

Frase 20" Servicio Imágenes

Eres mujer?

Tienes 40 años o más?

La Corporación del Cáncer informa la reapertura de su servicio de imágenes con equipo de especialistas para mamografías y ecotomografías en simultaneo, ecografías y densitometría osea

Atención Fonasa nivel 2 Isapre nivel 3

Agenda tu hora llamando al 22 347 40000 o visitanos en www.conac.cl

Frase 30" Servicio Imágenes

Eres mujer?

Tienes 40 años o más?

La Corporación del Cáncer informa la reapertura de su servicio de imágenes con equipo de especialistas para mamografías y ecotomografías en simultaneo, ecografías y densitometría osea

Atención Fonasa 2 Isapre nivel 3

Agenda tu hora llamando al 22 347 40000 o visitanos en www.conac.cl

Conac 40 años de atención profesional solidaria en la detección precoz y alivio del cáncer

Frase Entrega a Domicilio

No abandones tu tratamiento contra el cáncer

La Corporación Nacional del Cáncer siempre preocupada de ti, te pide que no interrumpas ni retrases tu tratamiento oncológico recibimos recetas on line y la despachamos a domicilio

Mas información en botiquin2@conac.cl y conac.cl

FRASE DE RADIO (2da opción)

Juntas

Somos más que cualquier cáncer

Previene y Detecta precozmente el Cáncer

Únete al llamado de CONAC de realizarte una mamografía y ecotomografía desde los 40 años de edad. Coméntale a una amiga, hermana o madre.

Si eres beneficiaria Fonasa B-C-D e Isapre reserva tu hora en www.conac.cl o llamando al 22 347 4000

FRASE DE RADIO ELEGIDA

Juntas

Somos más que cualquier cáncer

Previene y Detecta precozmente el Cáncer

Únete a este llamado de CONAC la Corporación Nacional del Cáncer,
En octubre, mes del cáncer de la mama, consulta tu ginecólogo, realízate mamografía y ecotomografía mamaria.

Si eres beneficiaria Fonasa B-C-D e Isapre reserva tu hora e infórmate en www.conac.cl o llamando al 22 347 4000

Corporación Nacional del Cáncer:
Conac anuncia la reapertura de su centro ginecológico.
#OcúpateDelCáncer

La Corporación Nacional del Cáncer reabre su Centro Ginecológico con un completo equipo de profesionales médico, junto a su servicio de imágenes, entregando apoyo al paciente y su entorno familiar en todo momento y comprometiendo su mejor esfuerzo en la prevención y detección precoz de la enfermedad.

En esta nueva Campaña **PreOcúpate del Cáncer**, se enfatiza la importancia de la detección precoz y prevención de los cánceres ginecológicos: de Cuello Uterino, de Útero, de Ovario, de Endometrio, de Vulva y Vagina y de Mama.

Los cánceres ginecológicos son aquellos que se manifiestan en los órganos reproductivos de la mujer, cada uno de ellos presentan diferentes síntomas en etapa desarrollada de la enfermedad y los factores de riesgo prioritarios son, ser portador de virus papiloma humano y/o no estar vacunado en la edad sugerida clínicamente.

En Conac es posible reservar hora con uno de los cinco ginecólogos de la institución, así como realizar todos los exámenes preventivos de control en el Servicio de Ginecología para las siguientes prestaciones médicas, con Fonasa nivel 2 o Isapre, nivel 3:

- Consulta Ginecología especialidad
- Ecografía Transvaginal
- Ecografía Ginecológica
- Citológico PAP
- Citología por punción
- Estudio Histológico
- Colposcopia
- Biopsia endometrio, cervical, vaginal
- Inserción y extracción DIU
- Criocoagulación Cervical
- Punción evacuadora de quistes
- Doppler Ginecologico Ecografía abdominal o de vasos testiculares.

El 2022 se avecina como uno de los años más duros del cáncer en el país, por lo que Conac despliega sus esfuerzos para reforzar la prevención y detección precoz del cáncer. La crisis sanitaria que golpea a todo el mundo ha demostrado el incremento de la incidencia de cáncer y su evolución, producto de no asistir a controles periódicos o a la interrupción de tratamientos. Por lo mismo, el llamado es que toda mujer preste atención a su cuerpo.

Los síntomas de alerta son:

- Si tiene sangrado vaginal que no es normal, consulte a su médico enseguida;
- Sangrado o secreción vaginal anormal;
- Sentirse demasiado llena rápidamente o dificultad para comer;
- Dolor o presión en la pelvis;
- Necesidad de orinar con mayor frecuencia o urgencia y/o estreñimiento;
- Hinchazón;
- Dolor abdominal o de espalda;
- Comezón, ardor, dolor o sensibilidad en la vulva;
- Cambios en el color o la piel de la vulva, como sarpullido, úlceras, o verrugas;
- Y consulte a su médico si ha tenido cualquiera de los otros síntomas durante dos semanas o más.

Solicitud de hora de atención en www.conac.cl o llamando al 22 347 4000.

Durante la pandemia, Conac enviará un certificado de confirmación de hora medica para agilizar el trámite en Comisaría Virtual. Para los residentes en Providencia, basta el pase de movilidad.

Síguenos en nuestras Redes Sociales: [Facebook](#) / [Twitter](#) / [Instagram](#)

Contacto Prensa: Paula Flores C. / 569 82193412 / florespau@gmail.com

Campaña de Prevención de Cáncer de Mama: #JuntasSomosMásQueCualquierCáncer

Durante el desarrollo de la pandemia ha habido importante alza de casos sospechosos de Cáncer.

Conac hace un llamado urgente a retomar los exámenes preventivos.

La crisis sanitaria que golpea a todo el mundo, ha incrementado la incidencia del cáncer de mama, que desde hace décadas es el más frecuente en la mujer y la primera causa de muerte por esta enfermedad en todo el mundo.

Todas las mujeres son susceptibles de desarrollarlo y el 70% no presenta factores de riesgo identificables, por lo tanto la clave es la detección temprana.

Santiago, lunes 4 de octubre de 2021. La Corporación Nacional del Cáncer (CONAC) comienza hoy su campaña anual buscando que desde las mujeres desde los 40 años de edad establezcan un programa sistemático de chequeo, que incluya un examen clínico especializado y mamografías, junto a la auto palpación entre los controles.

Desde los 40 años el riesgo de padecer esta enfermedad aumenta. No obstante, las mujeres que tienen antecedentes en su familia de cáncer de mama, deben realizarse mamografías de control entre los 30 y los 35 años.

En Chile los números son alarmantes: cada año se diagnostican alrededor de 4.200 nuevos casos (43,2 x 100.000) y mueren aproximadamente 1.500 mujeres (15,5 x 100.000), según da cuenta un estudio del 2017, del Ministerio de Salud.

Los factores de riesgo más significativos son la edad y los antecedentes familiares de cáncer de mama y ovario, especialmente la presencia de mutaciones genéticas BRCA 1 y BRCA2, entre otros.

El riesgo aumenta con la edad y en Chile 7 de cada 10 mujeres diagnosticadas son mayores de 50 años, y la gran mayoría de los casos se presenta no presenta antecedentes familiares. **Para la detección temprana, una Mamografía de buena calidad es el examen que permite la pesquisa precoz, siendo recomendable para todas las mujeres a partir de los 40 años, y sobre los 50 años, anualmente.**

En Conac es posible realizarse todos los exámenes preventivos y de control en el Servicio de Imágenes Conac para Mamografía (sin necesidad de una orden médica), y Ecotomografía Mamaria; Biopsia Core. También hay disponibilidad de Ecotomografía Abdominal, Tiroides, Testicular, Renal y Pélvica; Densitometría Mineral Ósea (DMO).

Es importante que la población sepa que el estilo de vida saludable permite disminuir el riesgo de desarrollar la enfermedad, por eso la **Organización Mundial de la Salud aconseja:**

- Llevar una dieta equilibrada, evitando el abuso del alcohol.
- Realizar ejercicio en forma regular: lo recomendado son tres horas de ejercicio semanal.
- Evitar el sobrepeso. Las mujeres obesas tienen más riesgo de cáncer de mama que las mujeres con peso normal.
- Evitar fumar.

SÍNTOMAS Y SIGNOS DE ALERTA

- Aparición de un bulto o nódulo duro, que se puede detectar a simple vista o al tocarse la mama.
- Cambio de aspecto, reducción, hundimiento o secreción del pezón.
- Cambio de forma, simetría o aumento de tamaño en el contorno de las mamas.

- Engrosamiento o endurecimiento del tejido de las mamas.
- Engrosamiento, inflamación o apariencia de piel de naranja en las mamas.

FACTORES DE RIESGO MÁS FRECUENTES

- **Genética:** Ser portadora de la mutación BRCA1 y BRCA2, o contar con antecedentes familiares de cáncer de mama u ovarios.
- **Edad:** El riesgo aumenta a medida que avanzamos en edad, especialmente sobre los 45 años.
- **Gestación:** Hay mayor riesgo si el primer hijo se tiene después de los 30 años.
- **Antecedentes personales:** Haber presentado una menstruación temprana o menopausia tardía, así como ya haberse tratado un cáncer de mama previo.
- **Hábitos:** Una dieta rica en grasas, la obesidad, y el consumo de tabaco y alcohol también son factores de riesgo.

Las reservas de horas se pueden realizar en el 2 2347 4000 o en
https://www.conac.cl/reserva_hora.php

-

La Corporación Nacional del Cáncer (CONAC) es una organización sin fines de lucro de financiamiento autónomo que presta atención profesional solidaria para la detección precoz y alivio del cáncer en Chile. Con 40 años de servicio y una red de 30 filiales en todo el país, trabaja para mejorar la calidad de vida de nuestros pacientes y sus familiares, brindándoles apoyo desde el punto de vista clínico, económico y emocional.

-

Síguenos en nuestras Redes Sociales: [Facebook](#) / [Twitter](#) / [Instagram](#)

Contacto Prensa: Paula Flores C. / 569 82193412 / florespau@gmail.com

#OcupateDelCáncer



YO me ~~PRE~~OCUPO del cáncer ginecológico

PREVIENE Y DETECTA
Consulta a tu ginecólogo

- Cáncer de Cuello Uterino
- Cáncer de Útero
- Cáncer de Ovario
- Cáncer de Endometrio
- Cáncer de Vagina y Vulva
- Cáncer de Mamas

Solicita tu hora de atención en www.conac.cl o llamando al 22 347 4000
Atendemos Fonasa nivel 2 e Isapre nivel 3.



CORPORACION
NACIONAL
DEL CANCER

NOTAS DE CONAC EN MEDIOS

<https://www.wapptv.cl/2021/06/17/corporacion-nacional-del-cancer-reabre-su-centro-ginecologico/#:~:text=La%20Corporaci%C3%B3n%20Nacional%20del%20C%C3%A1ncer,detecci%C3%B3n%20precoz%20de%20la%20enfermedad.>

<https://www.biobiochile.cl/noticias/nacional/region-metropolitana/2021/06/17/corporacion-nacional-del-cancer-reabre-centro-ginecologico-en-la-rm-con-campana-de-deteccion-precoz.shtml>

<https://www.radioactiva.cl/2021/06/atencion-chiquillas-corporacion-nacional-del-cancer-reabre-su-centro-ginecologico/>

<https://cooperativa.cl/noticias/pais/salud/corporacion-nacional-del-cancer-reabre-su-centro-ginecologico/2021-06-17/214807.html>

<https://twitter.com/radiolaclave/status/1405886144177393674>

<https://twitter.com/elmostrador/status/1405884561553301508>

MEMORIA ANUAL 2021



<https://www.meganoticias.cl/calidad-de-vida/340914-cancer-mujeres-ginecologia-mamas-vaginal-19-06-2021.html>

<https://www.elmostrador.cl/tv/2021/06/18/el-mostrador-en-la-clave-el-feminismo-en-la-nueva-constitucion-el-nuevo-feriado-en-conmemoracion-de-los-pueblos-originarios-la-caida-del-cobre-y-la-prevencion-de-los-canceres-ginecologicos/>

<https://www.futuro.cl/2021/06/corporacion-nacional-del-cancer-reabre-su-centro-ginecologico/>

<https://www.entreprenerd.cl/conac-reabre-su-centro-ginecologico-bajo-la-campana-ocupatedelcancer/>

Plan Comunicaciones Ca Mama 2021: “Juntas somos más que cualquier cáncer”.
Inicio 4 octubre.

Objetivos Comunicacionales.

1. Dar a conocer el inicio de la campaña de prevención del cáncer de mama 2021.
2. Destacar los servicios de Conac.
3. Difundir los centros de Conac donde se pueden realizar los exámenes preventivos y las informaciones de reserva de hora.
4. Apoyar difusión de campaña en RRSS.
5. Destacar trayectoria de Conac.
6. Programar entrevistas.

Mensaje / Bajadas.

Mensaje principal: Juntas somos más que cualquier cáncer

- Llamado inclusivo y empático: todas las edades.
- Unión de las mujeres como género.
- Amiga, hermana, mama, abuela, compañera.
- Porcentaje de mujeres proclives a desarrollar un cáncer de mama post pandemia (estimación de 86 en mil casos).
- Importancia de prevenir y estar atentas a los síntomas.
- Detalle de exámenes que brinda Conac.
- Conac es una red de centros a lo largo de todo Chile que tiene como foco la prevención de los cánceres de Mama, Cuello Uterino, de Útero, de Ovario, de Endometrio, de Vulva y Vagina. También de piel y próstata.

Cómo.

Implementando un plan de comunicaciones proactivo que aborde medios de comunicación específicos/ especializados, así como los generales, y sus redes sociales que plasmen en los oyentes y lectores la urgencia de prevenir el cáncer de mama, realizándose exámenes para detectar a tiempo.

***Medios de Comunicación:** radios y tv, medios online, prensa escrita.

Público Objetivo.

Es mayoritariamente femenina, desde los 18 a 65 años. De todo Chile, con foco en estratos socioeconómicos medios y bajos.

Material comunicaciones.

Para campaña RRSS; piezas para feed y storie, portadas de rrss, y banners

Instagram: 1347 seguidores

Twitter: 2585 seguidores

Facebook: 6159 seguidores

*Definir Presupuesto

Para campala Prensa: comunicados de prensa, piezas gráficas de rrss.

Para Campañas en medios de comunicación: radiales, de televisión y/o digitales.

A revisar presupuestos y necesidades gráficas.

+ Solicitados los presupuestos en Iberoamericana, Emol, y Cooperativa.

Revisar disponibilidad de frases radiales en radio Bio Bio

Para Campañas en Vía Pública y otros soportes

A revisar posible alianza con Vule.

A revisar posible alianza con Bice Vida.

Paula Flores C.

Periodista

Juntas

somos más que cualquier

Cáncer

Detecta precozmente el Cáncer de mama

- Recuerda retomar tus exámenes preventivos anuales
- Visita a tu ginecólogo
- Realízate anualmente una mamografía y ecotomografía desde los 40 años



Solicita tu hora de atención
en www.conac.cl
o llamando al **2 2347 4000**.
Atendemos Fonasa nivel B - C - D e Isapres.

Cancer y COVID-19. Preguntas Frecuentes

Si tengo CÁNCER, ¿qué debo saber acerca del COVID-19?

1. ¿ES MÁS GRAVE EL COVID-19 EN PERSONAS CON CÁNCER?

Las personas con cáncer tienen mayor riesgo de contraer COVID-19 porque tienen las defensas bajas debido a los tratamientos, y por lo tanto están más expuestas al contagio. Además, es más probable que presenten esta enfermedad en forma más grave.

2. SI TENGO CANCER, ¿QUE DEBO HACER PARA EVITAR CONTRAER COVID-19?

En primer lugar, debe evitar el contagio adoptando todas las medidas preventivas y usando todos los elementos de protección personal:

- Estar informado de las medidas preventivas y de los signos y síntomas de la enfermedad
- Evitar por completo el contacto con las personas ajenas a su hogar
- Reducir al mínimo las salidas, sólo salga a lo estrictamente necesario: exámenes, horas médicas. Uso obligatorio de mascarilla y llevar siempre alcohol gel para sanitizar las manos
- Si obligatoriamente debe salir de su casa, mantenga una distancia física con otras personas de a lo menos 2 metros
- Evite por completo ir a lugares donde haya muchas personas; como supermercados, farmacias, etc.
- Solicite a familiares que le hagan las compras
- Pida a sus familiares y amigos que no la visiten para evitar riesgo de contagio
- Lavado frecuente de manos con abundante jabón líquido
- Cambio de la toalla de manos diariamente
- Uso de alcohol gel entre lavados de manos
- Usar solo mascarillas certificadas: quirúrgicas, KN 95. Las de tela no dan la protección necesaria, salvo las que contienen nanopartículas de cobre, las que se lavan diariamente
- La mascarilla quirúrgica se debe cambiar cada 4 horas
- Uso de doble mascarilla desechable al salir de casa y/o estar en contacto con otras personas. La mascarilla debe cubrir completamente la nariz, boca y mentón
- No tocar la parte externa de la mascarilla, solo tomarla por los elásticos para poner y sacar. La parte externa se considera contaminada
- Elimine inmediatamente la mascarilla usada, no la reutilice
- Al estar sin mascarilla en la casa no tocarse la nariz, boca ni ojos
- Desinfectar todo (alimento, medicamento, etc.) que entre a la casa antes de guardarlo. Se puede usar alcohol, amonio cuaternario, solución clorada (1 cucharadita de cloro en un litro de agua)
- Usar guantes desechables para desinfectar los productos y así evitar el contacto directo con los desinfectantes
- Mantener ambientes ventilados, pero sin corrientes de aire

3. ¿CÓMO PUEDO PREPARARME A MI Y MI FAMILIA DURANTE ESTA PANDEMIA?

- Es fundamental planificar las necesidades básicas como el agua, los alimentos, los medicamentos.
- Asegúrese de tener el suministro suficiente de medicamentos, como mínimo para 60 días.
- Procure tener una provisión suficiente de alimentos saludables.
- Manténgase físicamente activo todos los días.
- Tenga elementos de protección personal y suministros de limpieza en su casa (jabón, desinfectantes, alcohol, etc.)
- Tenga a la vista los números de teléfono de su farmacia, médicos y especialistas en salud.

4. ¿QUÉ DEBO HACER SI ME SIENTO MAL?

- Llame a su médico de inmediato. Recuerde que debido al cáncer, es posible que su sensación de malestar no se deba al coronavirus, sino a otras causas.
- Tómese la temperatura, la aparición de fiebre cuando se tiene cáncer puede ser grave. Llame a su médico de inmediato.
- Busque atención, todos los hospitales y consultorios se han organizado para proteger de la infección por coronavirus a las personas que acuden por otras razones. Es importante que reciba ayuda si está enfermo.

5. ¿DEBO IGUAL IR AL MEDICO A LAS CITAS PERIODICAS PROGRAMADAS?

- Es importante que mantenga sus citas médicas programadas.
- Si no puede desplazarse hasta el hospital o consultorio, es importante que permanezca en contacto con su médico.

6. ¿DEBO CONTINUAR CON MI TRATAMIENTO DE CANCER DURANTE LA PANDEMIA?

- No comience ni interrumpa ninguna medicación sin hablar antes con su médico.
- Los medicamentos pueden debilitar su sistema inmunitario (su capacidad para combatir infecciones), pero son importantes para tratar el cáncer.
- No hay ninguna indicación de que deba suspender los medicamentos para el cáncer si usted se siente bien en términos generales.
- Radioterapia: Consulte con su médico si habrá algún cambio en su tratamiento programado. Es posible disminuir el número de sesiones para evitar exponerse al coronavirus, pero es importante sopesar el riesgo de progresión del cáncer.
- Si usted contrae COVID-19, su médico puede considerar suspender el tratamiento de cáncer a fin de ayudarlo a recuperarse.

7. ¿QUÉ PUEDO HACER SI SIENTO ESTRÉS O ANSIEDAD?

- Estos tiempos pueden causar gran estrés. Muchas personas con enfermedades crónicas pueden presentar depresión y ansiedad subyacentes. Sepa que no está solo.
- Cuando vea noticias sobre el coronavirus asegúrese de hacer pausas, así tendrá más espacio para pensar en su bienestar.
- Permanezca regularmente en contacto con su familia y amigos para conservar el vínculo social.
- Encuentre actividades que le ayuden a relajarse como leer, escuchar música o caminar.
- Si la situación lo está agobiando y se siente muy ansioso o deprimido, busque ayuda con un familiar o amigo, y consulte con su médico.

Conac informa horarios especiales y despacho de medicamentos a domicilio para la Región Metropolitana

La Corporación Nacional del Cáncer confirmó la lista de los Botiquines Oncológicos que estarán disponibles en la Región Metropolitana y en regiones.



La **Corporación Nacional del Cáncer** informa a la comunidad que el horario de atención durante la presente semana, y que podría extenderse de acuerdo a circunstancias locales y nacionales de seguridad para los pacientes y funcionarios, es de lunes a viernes de **8:30 a 16:00 hrs.** en todos los **Botiquines Oncológicos del Área Metropolitana y Regiones.**

El detalle de los centros se puede revisar en el sitio de www.conac.cl.

Además y debido a la dificultad de los pacientes y sus familiares de traslado hacia nuestras unidades, se ha dispuesto para la Región Metropolitana, un servicio de despacho de medicamentos a domicilio. Para esto, las personas deben contactarse a través de los teléfonos +562 2347 4000 y 562 2228 9501, donde serán atendidos por un químico farmacéutico. También están disponibles para contacto los correos: **botiquin2@conac.cl** y **botiquinneveria@conac.cl** y en **www.redconac.cl**

EN DICIEMBRE 2021 SE COMIENZA A PREPARAR LA NUEVA CAMPAÑA DE LA PROSTATA

CAMPAÑA DE DETECCIÓN PRECOZ DEL CÁNCER DE PROSTATA.



CONAC LANZA CAMPAÑA DE DETECCIÓN PRECOZ DEL CÁNCER DE PROSTATA.

CONAC AL DIA

CAMPAÑA



DETECCIÓN PRECOZ DEL CÁNCER DE PROSTATA.

Detección precoz, la mejor opción contra el cáncer de próstata...

CONTACTO

NO ESPERES MAS, RESPONDE ESTA ENCUESTA AQUÍ.



CONAC CORPORACION NACIONAL DEL CANCER

ENCUESTA
EVALUACION DE PROSTATA

RESPONDER ENCUESTA AQUI

RESERVE SU HORA [AQUI](#) O LLAMANDO AL TELÉFONO 2 2347 4000.

Radiación Ultravioleta Año 20201

Ernesto Gramsh del departamento de Física de la USACH y director de la Red de Medición de Uv, envía la medición de radiación durante el año y esta es distribuida diariamente por la Sra. Teresita Cortés Rebolledo a los distintos medios de comunicación, prensa escrita, televisión, Instituciones gubernamentales y empresas.

El año 2018 se implementa este servicio Web el cual tienen que pedir clave de acceso a Conac.



INICIO

INFOGRAFÍAS

SIMULADOR RIESGO UV

SERVICIOS WEB

SITIOS RELACIONADOS

CONTACTO



WEB SERVICES INDICEUV.CL



IMPLEMENTACIÓN DEL WEB SERVICE INDICEUV.CL

El objetivo del Servicio Web (Web Service) es facilitar el uso de los datos proporcionados del índice de radiación ultravioleta proporcionados por nuestro web site indiceuv.cl

Este servicio permite compartir datos con distintas aplicaciones, independientemente de los lenguajes de programación utilizados o las plataformas que los soporten.

Sobre el lenguaje de intercambio utilizado ponemos a disposición 2 opciones:

SOAP (Simple Object Access Protocol) o **REST** (Representational State Transfer)

Para hacer uso de la **API**, debe solicitar **documentación + clave de acceso** en el siguiente formulario de contacto, indicando en que sitio o desarrollo necesita usar los datos del **INDICE UV**.

[FORMULARIO SOLICITUD API](#)

INDICE UV - Índice de Radiación UV

www.indiceuv.cl/index.php

MAPA DEL SITIO

2 2347 4000

INDICEUV.CL

INICIO INFOGRAFÍAS SIMULADOR RIESGO UV SERVICIOS WEB SITIOS RELACIONADOS CONTACTO

PASE SOBRE LAS REGIONES

R. DEL NUBLE

REGIÓN METROPOLITANA

Lunes 22 de Abril de 2019

REGIÓN Metropolitana

MÁXIMA DE HOY 4

MÁXIMA MAÑANA 3

CATEGORÍA MODERADO



INDICEUV.CL

MAPA DEL SITIO

2 2347 4000

INICIO INFOGRAFÍAS SIMULADOR RIESGO UV SERVICIOS WEB SITIOS RELACIONADOS CONTACTO

Inicio > Simulador Radiación UV

SIMULADOR DE RIESGO A LA EXPOSICIÓN DE LA RADIACIÓN UV

¿QUE ES EL RIESGO UV (DEM)?

COMO USAR SIMULADOR DE RIESGO UV

FOTOTIPOS DE PIEL

TIEMPOS DE EXPOSICIÓN SOLAR

TABLA DE CÁLCULO DE RIESGO DE EXPOSICIÓN SOLAR (UV)

EXPOSICIÓN (DEM): 2

INDICE MAXIMO: 1

HORA EXPOSICIÓN: 6

DURACIÓN (HR): 1

TIPO DE PIEL: 1

CALCULAR

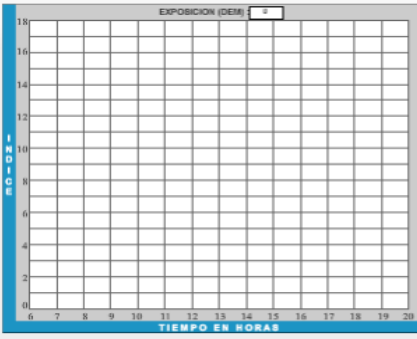

REVISAR AQUÍ SU RESULTADO DEM

RIESGO BAJO Si su resultado DEM es menor a 1, puede exponerse sin riesgo de enrojecimiento de la piel (eritema)

RIESGO MEDIO Si su resultado DEM es mayor a 1, es probable que sufra algún tipo de enrojecimiento. Se sugiere tomar precaución



MAPA DEL SITIO



2 2347 4000

INICIO

INFOGRAFÍAS

SIMULADOR RIESGO UV

SERVICIOS WEB

SITIOS RELACIONADOS

CONTACTO

Inicio > Infografías sobre Radiación UV

INFOGRAFÍAS SOBRE LA RADIACIÓN UV

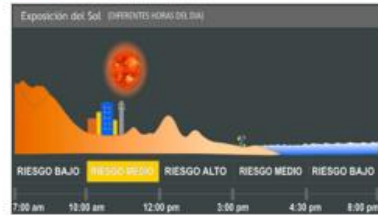

ALERTAS DEL INDICE UV

• Duración 0:30.

La medición de la intensidad de los rayos ultravioletas permite prevenir y prever la radiación y estimar el tiempo de exposición...

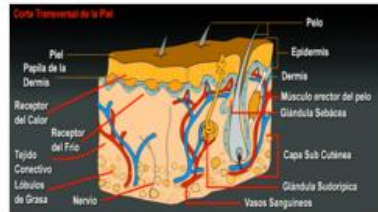

LA RADIACIÓN ULTRA VIOLETA Y EL INDICE UV

• Duración 0:45.

La luz visible, emite una radiación "invisible" de longitud de onda más corta que el azul y el violeta. Esa banda es la "ultravioleta"...



¿QUE ES EL OZONO?

• Duración 1:05.

El ozono se encuentra en la zona de la atmósfera que abarca entre los 19 y 48 km por encima de la superficie de la Tierra...

Rayos UV

Los rayos son peligrosos para nosotros

Los UV penetran nuestra piel, nuestros ojos, y debilitan nuestro sistema inmunitario. Exponerse a la radiación causa problemas de salud al instante (quemaduras, irritaciones en los ojos), y problemas a largo plazo como cataratas o cáncer de la piel

Reglas de protección solar

- No exponerse al sol en las horas de máxima radiación (10 y 16 Horas)
- Usar lentes oscuros, con protección UV
- Usar sombreros y ropa adecuada
- Usar bloqueador solar incluso a la sombra o en días nublados

- No utilizar medios artificiales de radiación (Solarium)
- Consultar a un médico ante un lunar que pica, crece o cambia de color
- Consultar a un médico ante una herida que no cicatriza espontáneamente



El aumento de la radiación afecta tanto a los ojos como a la piel. En la última década el cáncer a la piel ha aumentado en un 106%, por lo cual hay que estar atento a ciertas señales como lunares que cambian de color, crecen o pican, y utilizar sombrero y protector solar cuando se esté expuesto a la radiación UV.

Degeneración macular y daño a la retina

Los rayos ultravioleta pueden afectar seriamente la retina, la zona del ojo encargada de captar y transmitir las imágenes al cerebro. Los principales grupos de riesgos son: niños, ancianos y personas de ojos claros.

El daño se produce cuando los rayos ultravioletas (UV) provenientes de la luz solar llegan a la retina causando lesiones fototóxicas, como la predisposición a padecer degeneración macular asociada a la edad (DMAE) o la maculopatía solar.

La radiación puede llegar directamente por no usar sombrero ni anteojos con filtro UV al exponerse al sol, o indirectamente, cuando los rayos se reflejan en la arena y en el agua.

¿ Como afectan a nuestro sistema inmunológico?

- La exposición a los rayos UV-B puede suprimir las respuestas inmunitarias de los seres humanos y los otros animales

- El aumento de las radiaciones UV-B reduciría la resistencia humana a una serie de enfermedades, tales como:



- CANCER

- MALARIA

- HERPES

- ALERGIAS

MEMORIA ANUAL 2021



GRAFICOS INDICEUV

2021	Arica Parinac	Tarapac Iquique	Antofa Antofa	Atacama Copiapo	Cquimbo La Serena	Valpo Valpo	R.M. Santiago	Libertador Bernardo O'higgins Rancagua
ENERO	13	11	11	11	10	9	11	10
FEBRERO	13	10	10	10	9	8	11	9
MARZO	7	6	6	6	5	4	6	4
ABRIL	7	6	6	6	5	4	6	4
MAYO	4	4	4	3	2	2	2	1
JUNIO	4	3	4	3	2	1	1	1
JULIO	6	4	4	4	3	3	2	2
AGOSTO	6	4	4	4	3	3	2	2
SEPTIEMBRE	7	5	6	6	5	5	5	3
OCTUBRE	9	9	8	9	8	8	8	7
NOVIEMBRE	13	11	11	11	10	10	10	9
DICIEMBRE	14	12	12	11	10	11	11	10

2021	Maule Talca	Ñuble Chillan	BioBio Concep	Arauco Temuco	Los Rios Valdivia	Los Lagos Pto.Montt	Aysen Coyhaique	Magallanes P. Aren
ENERO	11	10	8	9	8	7	7	6
FEBRERO	10	10	7	9	8	8	6	5
MARZO	5	4	3	3	2	2	2	1
ABRIL	5	4	3	3	2	2	2	1
MAYO	2	2	1	2	1	1	1	1
JUNIO	1	1	1	1	1	1	1	1
JULIO	2	2	1	1	1	1	1	1
AGOSTO	2	2	1	1	1	1	1	1
SEPTIEMBRE	4	4	3	3	3	2	2	1
OCTUBRE	8	7	6	5	5	4	3	3
NOVIEMBRE	10	9	8	8	7	6	5	5
DICIEMBRE	11	11	9	10	9	9	7	7

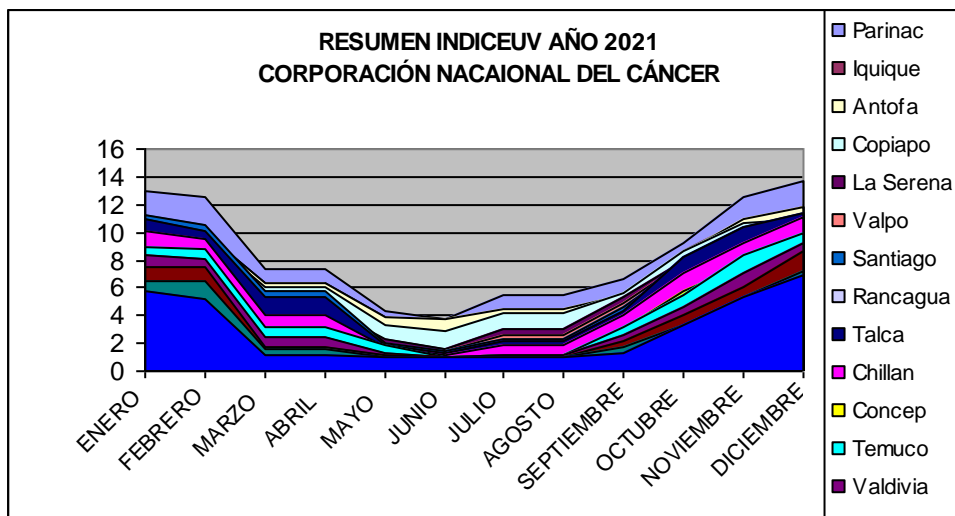

MEMORIA ANUAL 2021



2020	Arica Parinac	Tarapac Iquique	Antofa Antofa	Atacama Copiapo	Cquimbo La Serena	Valpo Valpo	R.M. Santiago	Libertador Bernardo O'higgins Rancagua
ENERO	12	12	12	11	10	10	11	10
FEBRERO	12	12	12	11	9	8	9	8
MARZO	11	11	10	9	6	6	7	6
ABRIL	10	9	8	7	4	3	5	5
MAYO	6	5	5	4	3	2	2	2
JUNIO	4	4	3	3	2	1	1	1
JULIO	4	4	4	3	2	2	1	1
AGOSTO	5	5	5	5	3	3	3	3
SEPTIEMBRE	7	8	8	7	6	5	5	5
OCTUBRE	9	10	9	9	8	8	8	7
NOVIEMBRE	12	11	10	10	8	8	9	8
DICIEMBRE	13	11	11	11	9	10	12	10

2020	Maule Talca	Ñuble Chillan	BioBio Concep	Arauco Temuco	Los Ríos Valdivia	Los Lagos Pto.Montt	Aysen Coyhaique	Magallanes P. Aren
ENERO	10	9	8	8	8	6	6	4
FEBRERO	9	8	8	7	7	6	5	4
MARZO	7	6	5	5	5	4	3	2
ABRIL	4	4	3	4	3	3	2	1
MAYO	2	2	1	1	1	1	1	1
JUNIO	1	1	1	1	1	1	1	1
JULIO	1	1	1	1	1	1	1	1
AGOSTO	3	2	2	2	1	1	1	1
SEPTIEMBRE	5	4	3	3	3	2	2	1
OCTUBRE	8	7	6	5	5	4	4	3
NOVIEMBRE	10	8	7	6	6	5	5	4
DICIEMBRE	11	10	9	9	8	6	6	6

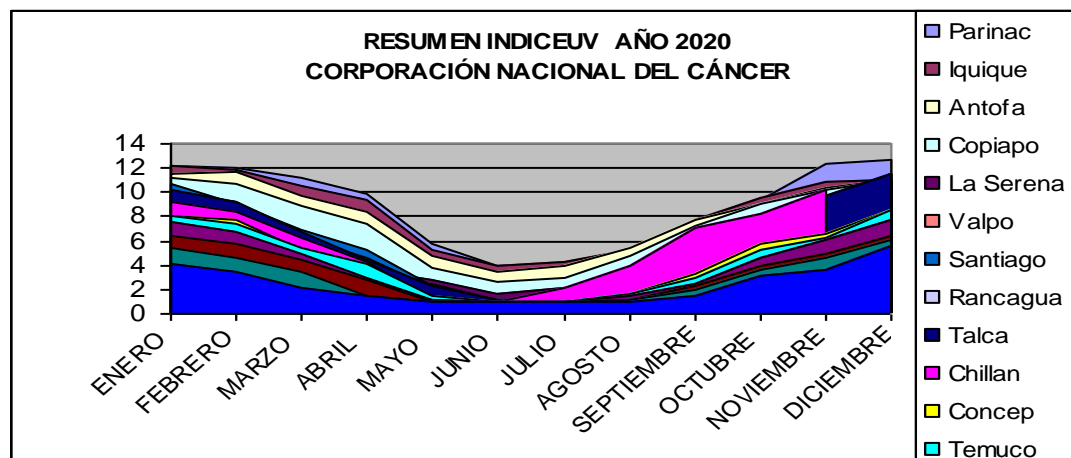

MEMORIA ANUAL 2021



	Arica Parinac	Tarapac Iquique	Antofa Antofa	Atacama Copiapo	Cquimbo La Serena	Valpo Valpo	R.M. Santiago	Libertador Bernardo O'higgins Rancagua
2019								
Enero	13	12	11	10	10	9	11	10
Febrero	12	11	11	10	9	8	10	8
Marzo	12	10	10	8	7	6	6	6
Abril	10	8	7	6	4	3	5	4
Mayo	7	5	5	4	3	2	2	2
Junio	6	4	4	3	2	2	2	1
Julio	4	4	3	3	2	2	2	2
Agosto	6	6	5	5	4	3	3	2
Septiembre	8	8	8	7	5	5	5	4
Octub.	11	10	10	9	7	7	8	6
Noviemb.	12	11	11	11	9	9	11	9
Diciemb.	13	11	11	11	10	10	11	10
	Maule Talca	Ñuble Chillan	BioBio Concep	Arauco Temuco	Los Rios Valdivia	Los Lagos Pto.Montt	Aysen Coyhaique	Magallanes P. Aren
2019								
Enero	10	9	8	8	8	6	6	5
Febrero	9	8	7	7	7	6	6	4
Marzo	7	6	5	5	5	4	4	2
Abril	4	4	3	3	3	2	2	1
Mayo	2	1	2	1	1	1	1	1
Junio	1	1	1	1	1	1	1	1
Julio	2	1	1	1	1	1	1	1
Agosto	2	2	2	2	1	1	1	1
Septiembre	5	4	4	3	3	2	2	2
Octub.	7	6	5	5	4	4	4	3
Noviemb.	10	8	8	7	7	6	5	4
Diciemb.	11	9	8	8	8	7	6	5

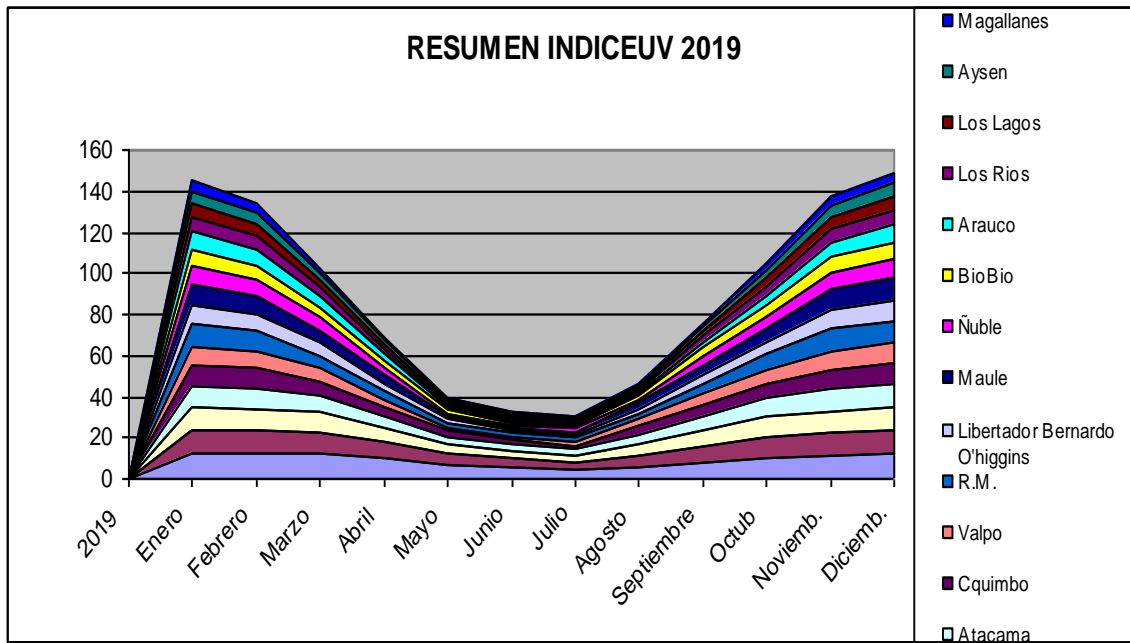

MEMORIA ANUAL 2021



2018	Arica Parinac	Tarapac Iquique	Antofa Antofa	Atacama Copiapo	Cquimbo La Serena	Valpo Valpo	R.M. Santiago	Libertador Bernardo O'higgins Rancagua
ENERO	14	12	12	11	8	9	10	9
FEBRERO	13	12	12	10	7	8	10	8
MARZO	12	10	10	7	6	6	8	6
ABRIL	10	8	7	4	3	3	5	3
MAYO	8	6	5	4	2	2	2	2
JUNIO	6	4	3	3	2	2	1	1
JULIO	6	4	3	3	2	2	2	1
AGOSTO	7	5	5	4	3	2	2	2
SEPTIEMBRE	9	7	7	6	5	4	4	3
OCTUBRE	11	9	9	8	6	6	6	5
NOVIEMBRE	13	11	11	10	8	9	10	9
DICIEMBRE	13	11	11	10	8	9	10	9

2018	Maule Talca	BioBio Concep	Arauco Temuco	Los Ríos Valdivia	Los Lagos Pto.Montt	Aysen Coyhaique	Magallanes P. Aren
ENERO	11	8	8	8	8	7	6
FEBRERO	10	7	7	7	7	6	4
MARZO	7	5	5	5	4	3	3
ABRIL	4	3	3	3	2	2	1
MAYO	2	1	1	1	1	1	1
JUNIO	1	1	1	1	1	1	1
JULIO	1	1	1	1	1	1	1
AGOSTO	2	2	1	1	1	1	1
SEPTIEMBRE	3	3	2	2	2	1	1
OCTUBRE	6	5	4	4	4	3	3
NOVIEMBRE	9	7	7	6	5	5	4
DICIEMBRE	10	8	8	8	7	6	5

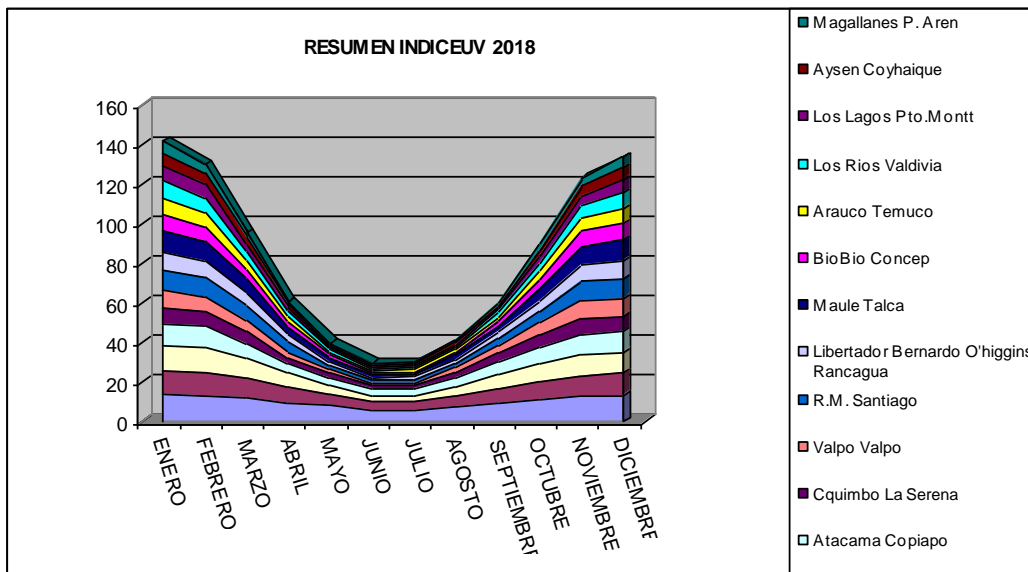

MEMORIA ANUAL 2021



2017	Arica Parinac	Tarapac Iquique	Antofa Antofa	Atacama Copiapo	Cquimbo La Serena	Valpo Valpo	R.M. Santiago	Libertador Bernardo O'higgins Rancagua
ENERO	13	12	12	11	8	9	11	9
FEBRERO	12	12	12	10	7	7	9	7
MARZO	11	10	11	10	6	5	7	6
ABRIL	10	9	8	7	4	3	4	3
MAYO	7	6	5	5	2	2	2	2
JUNIO	6	5	4	3	2	1	1	1
JULIO	6	5	4	4	2	2	2	2
AGOSTO	9	6	6	6	3	2	2	2
SEPTIEMBRE	10	8	8	7	5	4	4	3
OCTUBRE	12	10	10	9	7	6	6	5
NOVIEMBRE	13	11	12	11	8	8	8	8
DICIEMBRE	14	12	13	12	8	9	11	10

2017	Maule Talca	BioBio Concep	Arauco Temuco	Los Rios Valdivia	Los Lagos Pto.Montt	Aysen Coyhaique	Magallanes P. Aren
ENERO	12	9	10	8	7	6	5
FEBRERO	10	6	8	7	6	5	4
MARZO	7	4	6	6	4	3	2
ABRIL	4	3	3	3	2	2	1
MAYO	2	1	1	1	1	1	1
JUNIO	1	1	1	1	1	1	1
JULIO	2	1	1	1	1	1	1
AGOSTO	2	1	2	1	1	1	1
SEPTIEMBRE	4	3	3	2	2	2	1
OCTUBRE	6	4	4	4	3	3	3
NOVIEMBRE	8	7	7	6	5	5	4
DICIEMBRE	10	8	9	8	7	6	5

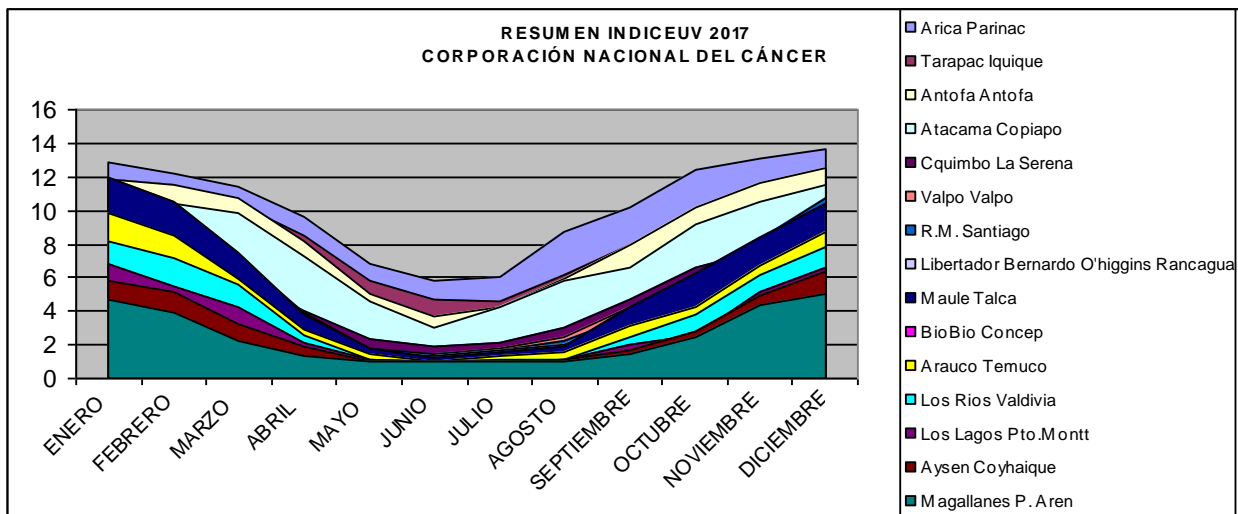

MEMORIA ANUAL 2021

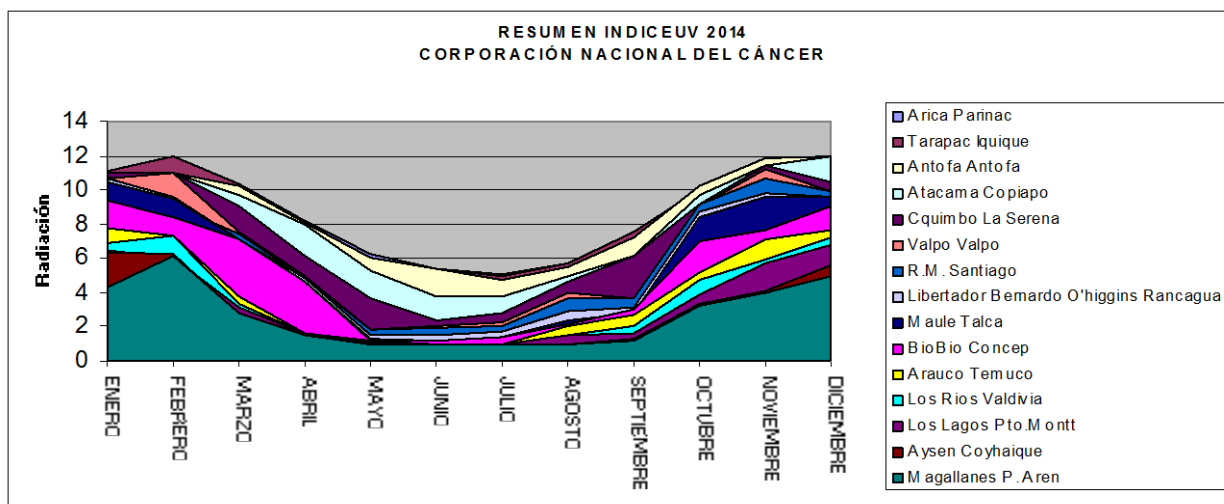
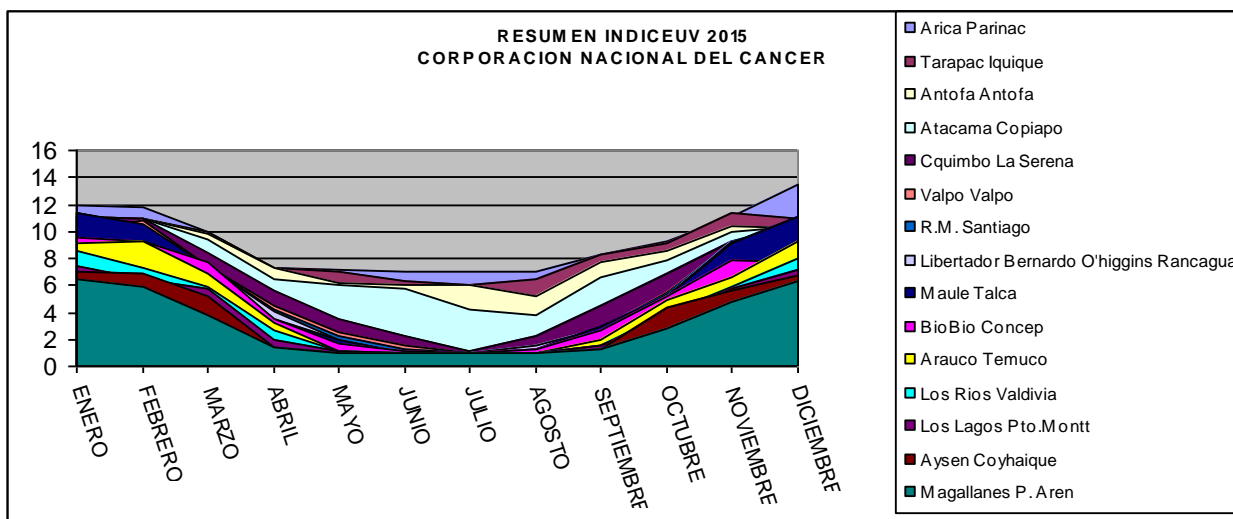
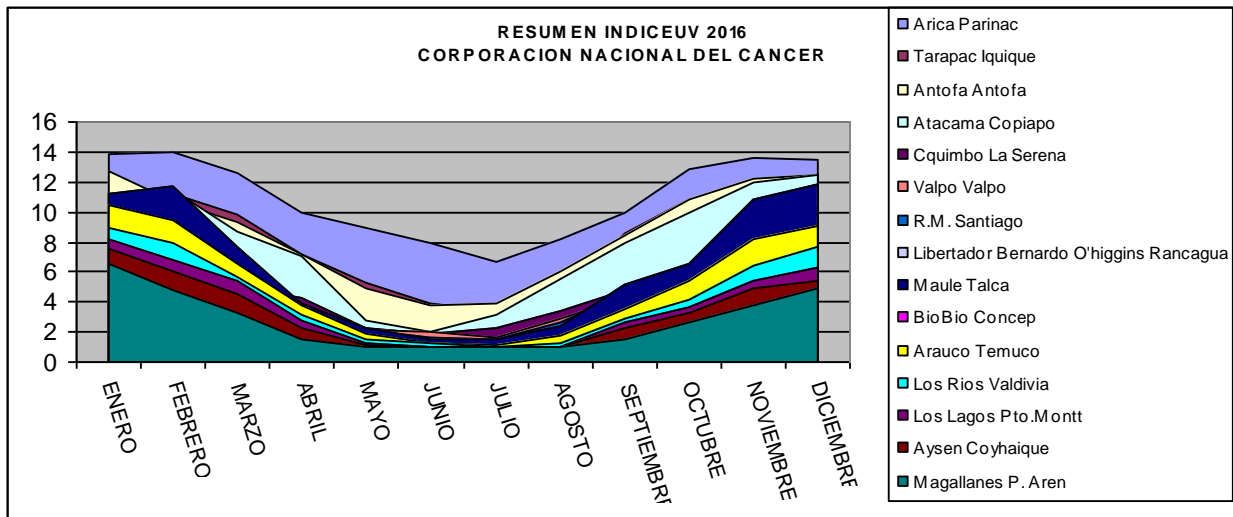

MEMORIA ANUAL 2021

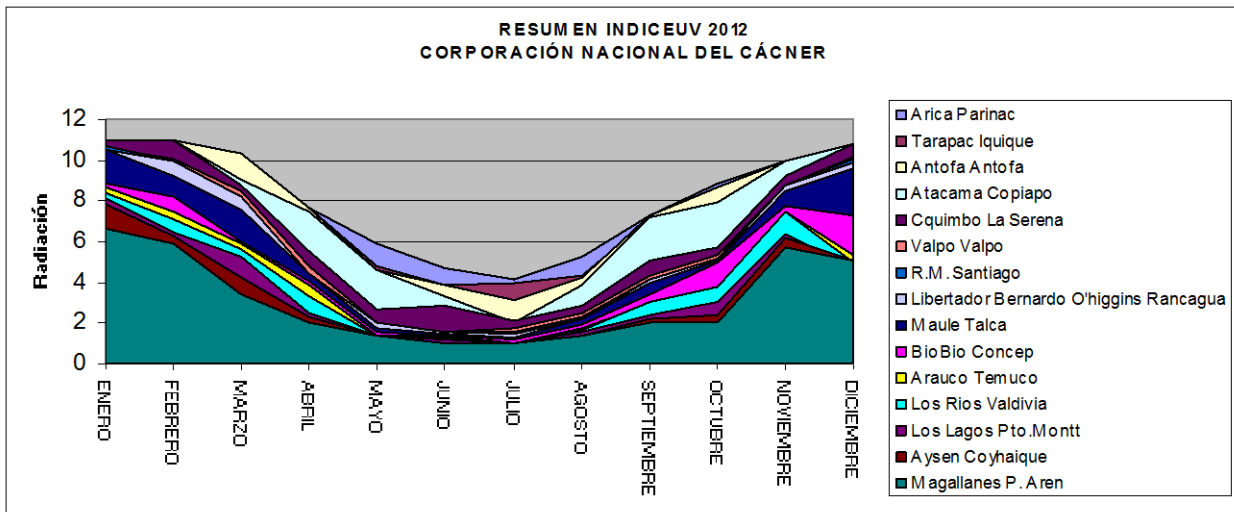
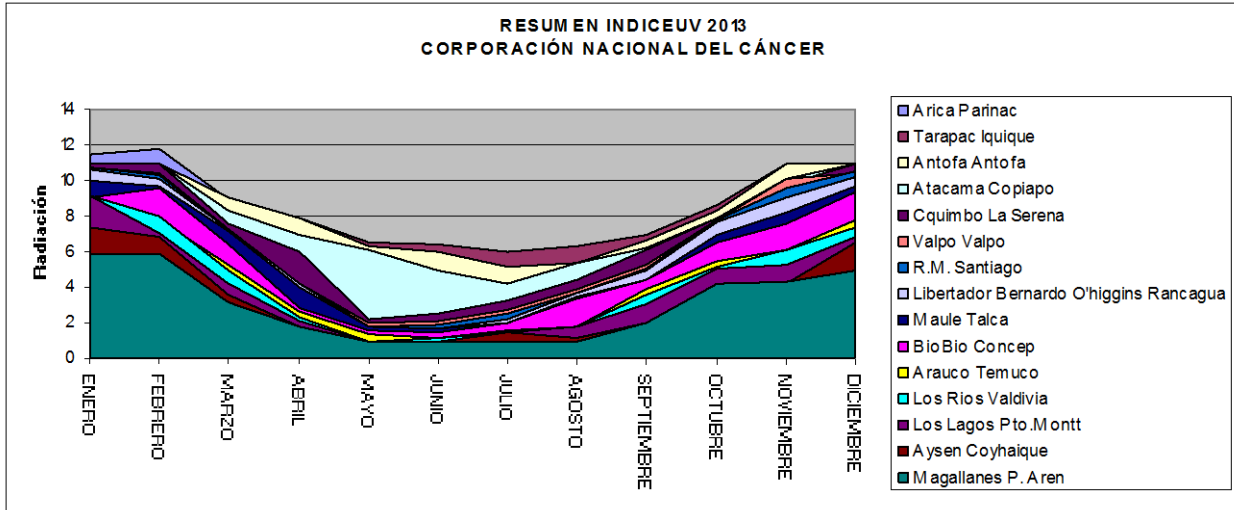

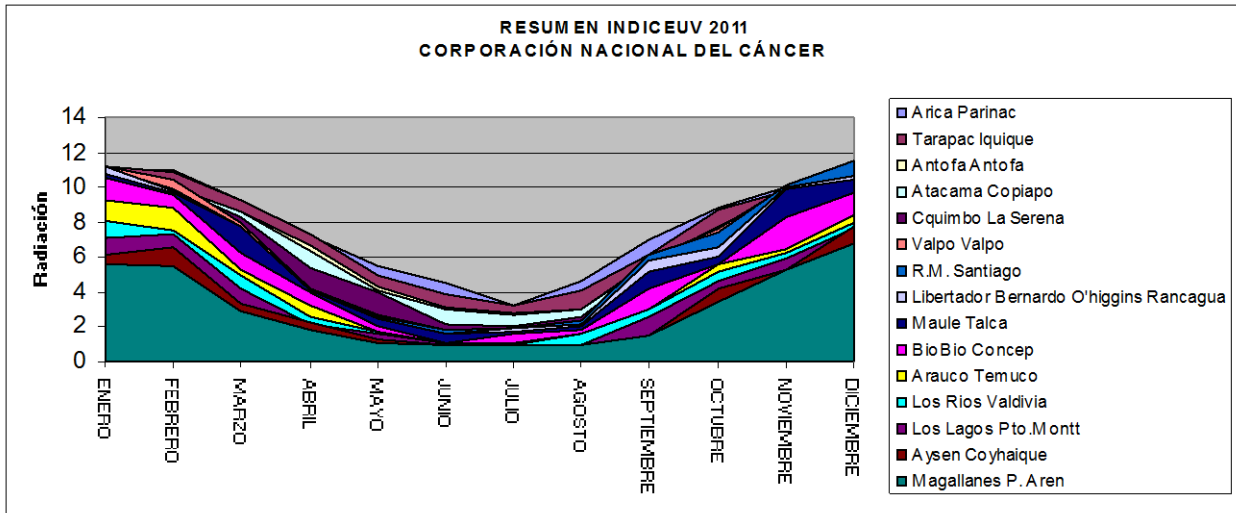

DEPARTAMENTO ACCION SOCIAL VOLUNTARIADO

RESUMEN PRESTACION SERVICIOS DPTO. ACCION SOCIAL VOLUNTARIADO

Por motivo de la Pandemia COVID- 19, que asola nuestro país, se tomaron medidas sanitarias. “Funcionamiento solo de servicios esenciales”

Voluntariado no reporta información del año 2020, ya que su labor es dentro de los Hospitales la cual están expuesta a Contagio.

Creado el 8 de Mayo de 1989. Dir. Judith Bravo González
Sede: Oficinas Generales. Seminario 86, Providencia, Santiago.

Centralización de actividades del Voluntariado
coordinación de actividades de beneficencia.

OBJETIVOS VOLUNTARIADO

- Brindar apoyo material y espiritual a enfermos de cáncer hospitalizados, ambulatorios y terminales.
- Brindar hospedaje, alimentación, traslado en hogar para enfermos en tránsito y/o terminales.
- Brindar apoyo material y espiritual a familiares de enfermos de cáncer.
- Brindar apoyo en servicios hospitalarios acreditados, ejerciendo labores propias del voluntariado.



MEMORIA ANUAL 2021



RESUMEN HOGARES DE ACOGIDA

FILIAL/HOGAR	PACIENTES	DIAS CAMA	ALIMENTACION
Antofagasta	418	8.166	32.664
Valparaíso	439	5.395	408
Concepción	200	2.109	8.436
TOTAL	1.057	15.670	41.508

FILIAL	VOLUNTARIAS	DONACIONES
IQUIQUE	12	166.160
ANTOFAGASTA	0	
CALAMA	2	
ILLAPEL	10	
SALAMANCA	10	
REG. METROPOLITANA	15	
VALPARAISO	8	
SAN ANTONIO	8	60.000
PEUMO	8	203.883
TALCA	18	
LINARES	15	
CAUQUENES	10	1.671.814
CONCEPCIÓN	8	
CHILLAN	2	
LOS ANGELES	2	6.578.342
TOME	12	
COLLIPULLI	15	4.223.144
TEMUCO	8	
ANGOL	8	
RIO BUENO	8	1.108.936
OSORNO	11	135.006
COYHAIQUE	17	1.158.066
PUNTA ARENAS	6	5.340.905
	213	20.646.256

MEMORIA ANUAL 2021



Incremento en el departamento Acción Social Voluntariado en relación con prestaciones de servicios:

	2007	%	2008	%	2009	%	2010	%	2011	%
Pac.Hospital.	43.120	37.2	42.261	-1.99	35.721	-39.1	33.053	-7.4	11.053	-66
Ambulatorios	105.269	64.24	100.629	-4.41	55.599	-44.7	55.487	-0.2	10.890	-80

	2012	%	2013	%	2014	%	2015	%	2016	%
Pac.Hospital.	6.232	-43.6	6.793	9.0	973	221	2.158	121	805	-62
Ambulatorios	14.780	35.7	6.043	-59.01	2.059	-26.7	2.009	-2.3	2059	2.4

	2017	%	2018	%	2019	%				
Pac.Hospital.	1984	146	4271	115	3120	-26.9				
Ambulatorios	967	-53	1082	12	1200	-10.9				

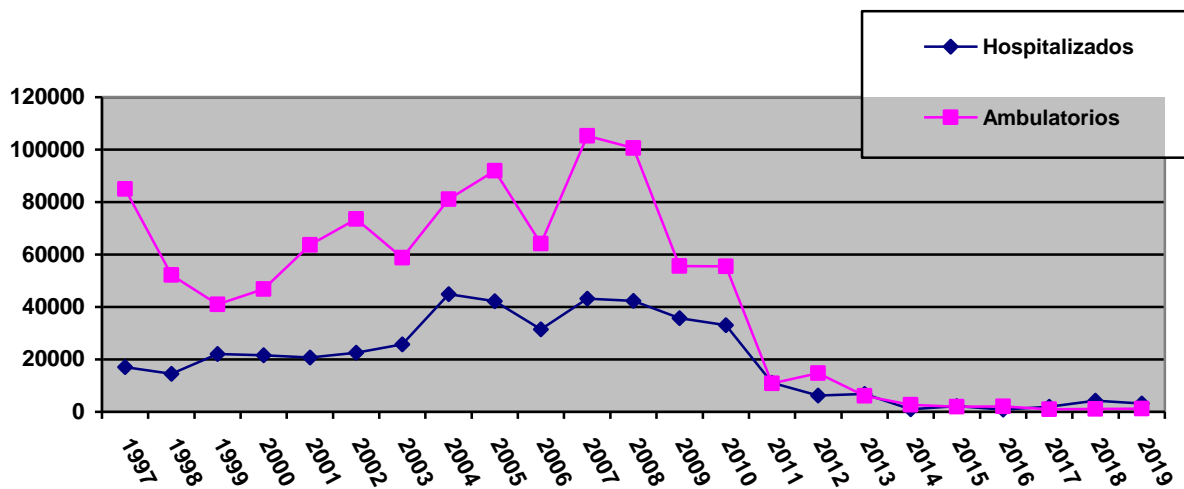

MEMORIA ANUAL 2021



FILIAL IQUIQUE

VICEPRESIDENTA	Laura Cuellar Barraza
FECHA DE CREACIÓN	9 de octubre de 1982
VOLUNTARIAS	12
UNIDAD DE TRABAJO	Hospital Dr. Ernesto Torres Galdames
HORARIO DE ATENCION	Suspensión de Actividades presenciales del Servicio Voluntariado en Hospitales, por Resolución Sanitaria. Voluntarias Activas fuera del Hospital.
MEDICO ASESOR	Dra. Plimio Fernández
ACTIVIDADES	Donación de tarros de leche, para entrega pacientes.

FILIAL ANTOFAGASTA

GERENTE GESTION	Xenia Games
FECHA DE CREACION	10 de Agosto 1978
HORARIO DE ATENCION	24 horas
MEDICO ASESOR	Dr. Víctor Zambrano Lemus
OBJETIVO	Brindar atención de primera calidad a los pacientes.
BOTIQUIN ONCOLOGICO	Q.F. Leonor Arredondo. Medicamentos oncológicos. Atención completa e integrada al paciente. Venta subsidiada de medicamentos
CASA DE ACOGIDA	31 camas dispuestas para pacientes en tratamiento de radioterapia y quimioterapia que vienen de la primera a la cuarta región del país, los pacientes pueden ser mujeres, hombres y niños, además cuenta con dos privados con dos camas cada uno y sus respectivos baños. Las habitaciones de damas y varones son de nueve camas con sus respectivos baños.

MEMORIA ANUAL 2021



HOSPEDAJE PACIENTES ONCOLOGICOS AÑO 2021

Considera las 4 comidas.

	DIAS CAMA	PACIENTES	ACOMPAÑANTES	COLACIONES
ENERO	508	32	10	2032
FEBRERO	205	18	8	820
MARZO	643	29	17	2572
ABRIL	785	43	20	3140
MAYO	815	45	21	3260
JUNIO	857	39	17	3428
JULIO	834	34	13	3336
AGOSTO	867	42	21	3468
SEPTIEMBRE	830	41	22	3320
OCTUBRE	699	39	16	2796
NOVIEMBRE	542	29	10	2168
DICIEMBRE	581	27	10	2324

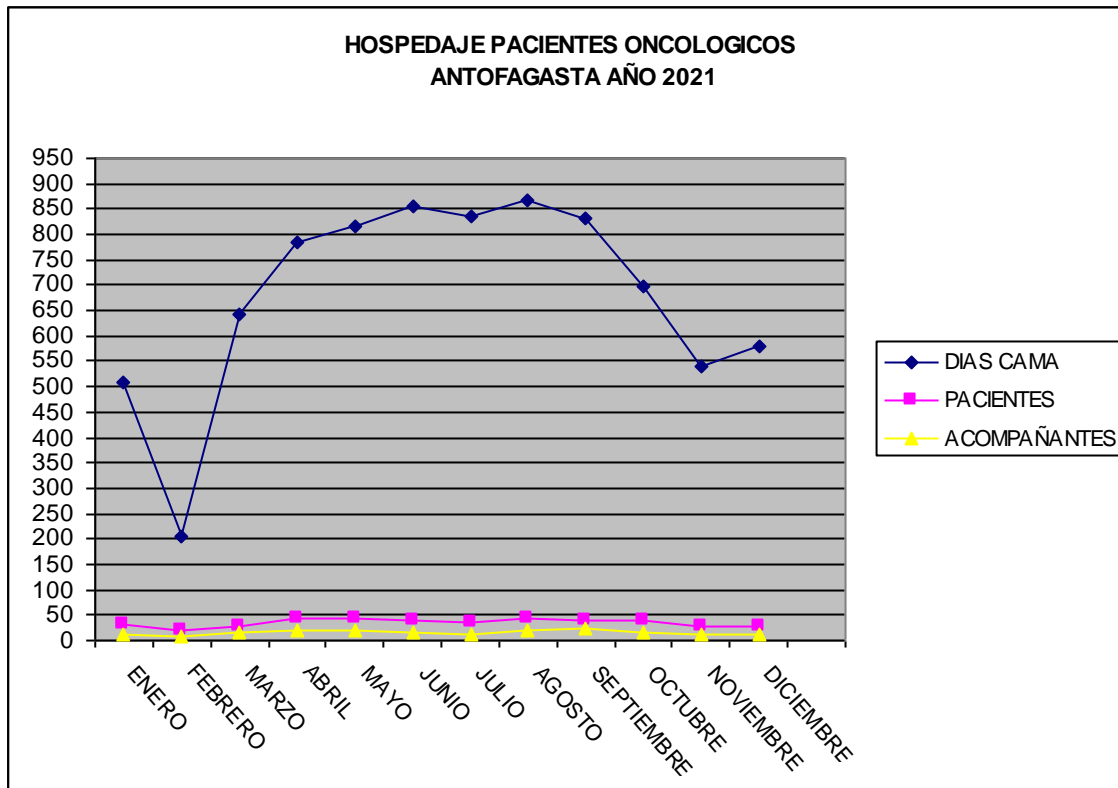

CENTRO REFERENCIA CALAMA

VICEPRESIDENTA	Violeta Sotomayor
FECHA DE CREACIÓN	8 de Noviembre de 1989
VOLUNTARIAS	2
MEDICO ASESOR	
UNIDAD DE TRABAJO	
HORARIO DE ATENCION	Suspensión de Actividades hasta Septiembre 2022. Voluntarias no Activas.
ACTIVIDADES	

CENTRO REFERENCIA ILLAPEL

VICEPRESIDENTA	María González Fuentes
FECHA DE CREACIÓN	8 de Noviembre de 1989
HORAS TRABAJADAS	985
VOLUNTARIAS	10
UNIDAD DE TRABAJO	Hospital San Juan de Dios
HORARIO DE ATENCION	Suspensión de Actividades presenciales del Servicio Voluntariado en Hospitales, por Resolución Sanitaria. Voluntarias no Activas.
MEDICO ASESOR	
ACTIVIDADES	

MEMORIA ANUAL 2021



CENTRO REFERENCIA SALAMANCA

VICEPRESIDENTA	Elsa Cerda Cerda
FECHA DE CREACIÓN	19 de Noviembre de 2003
VOLUNTARIAS	10
UNIDAD DE TRABAJO	Hospital de Salamanca
HORARIO ATENCIÓN	Suspensión de Actividades presenciales del Servicio Voluntariado en Hospitales, por Resolución Sanitaria. Voluntarias no activas.
ACTIVIDADES	

FILIAL REGION METROPOLITANA

VICEPRESIDENTA	Jutih Bravo González
FECHA DE CREACIÓN	4 de Septiembre de 1974
VOLUNTARIAS	15
UNIDAD DE TRABAJO	Roberto del Río - J.J. Aguirre - Sotero del Río – Sotero del Río (Pediaria) - Barros Luco – Barros Luco (Mamas)
MEDICO ASESOR	
HORARIO DE ATENCION	Suspensión de Actividades presenciales del Servicio Voluntariado en Hospitales, por Resolución Sanitaria. Voluntarias no activas.
ACTIVIDADES	

MEMORIA ANUAL 2021



FILIAL VALPARAÍSO

VICE PRESIDENTA	Ana María Ortelli Miranda
FECHA CREACIÓN	14 de Junio 1976
VOLUNTARIAS	8
HORARIO DE ATENCION	Suspensión de Actividades presenciales del Servicio Voluntariado en Hospitales, por Resolución Sanitaria. Voluntarias no activas
MEDICO ASESOR	Dr. Guillermo Merino
CASA DE ACOGIDA Atención las 24 horas	31 camas dispuestas para pacientes en tratamiento de radioterapia y quimioterapia que vienen de la primera a la cuarta región del país, los pacientes pueden ser mujeres, hombres y niños, además cuenta con dos privados con dos camas cada uno y sus respectivos baños. Las habitaciones de damas y varones son de nueve camas con sus respectivos baños.

HOSPEDAJE PACIENTES ONCOLOGICOS VALPARAISO AÑO 2021.

	DIAS CAMA	PACIENTES	ACOMPAÑANTES	COLACIONES
ENERO	347	25	3	18
FEBRERO	476	28	3	20
MARZO	363	36	7	36
ABRIL	255	22	4	21
MAYO	539	40	5	26
JUNIO	615	45	9	32
JULIO	574	40	5	32
AGOSTO	471	47	2	31
SEPTIEMBRE	428	39	3	35
OCTUBRE	512	41	7	44
NOVIEMBRE	464	37	8	51
DICIEMBRE	351	39	4	62
	5.395	439	60	408

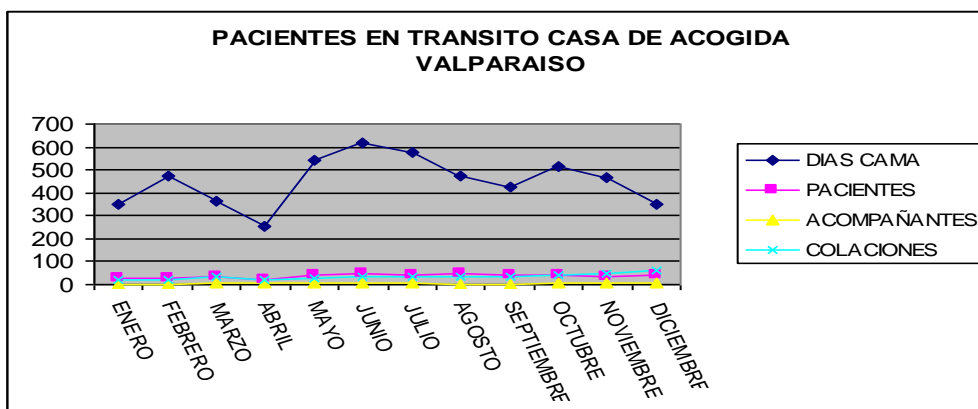

MEMORIA ANUAL 2021



CENTRO REFERENCIA SAN ANTONIO

VICEPRESIDENTA	Leonor Guajardo G.
FECHA DE CREACIÓN	17 DE Abril De 1990
VOLUNTARIAS	8
UNIDAD DE TRABAJO	Hospital Claudio Vicuña
HORARIO DE ATENCION	Suspensión de Actividades presenciales del Servicio Voluntariado en Hospitales, por Resolución Sanitaria. Voluntarias Activas fuera del Hospital.
MEDICO ASESOR	Dr. Alvaro Mercado
ACTIVIDADES	Donación de tarros de leche y pasajes a pacientes.

CENTRO REFERENCIA PEUMO

VICEPRESIDENTA	María Cecilia Valdés Jara
FECHA DE CREACIÓN	4 de Septiembre del 2008
VOLUNTARIAS	8
UNIDAD DE TRABAJO	Hospital San Juan de Dios
MEDICO ASESOR	
HORARIO DE ATENCION	Suspensión de Actividades presenciales del Servicio Voluntariado en Hospitales, por Resolución Sanitaria. Voluntarias Activas fuera del Hospital
MEDICO ASESOR	
ACTIVIDADES	Donación de pasajes a pacientes.

CENTRO REFERENCIA TALCA

VICEPRESIDENTA	María Fornacheari
FECHA DE CREACIÓN	15 de Octubre de 1979
VOLUNTARIAS	18
UNIDAD DE TRABAJO	Hospital Regional César Caravango Burotto
MEDICO ASESOR	Dr. Hernán Pulgar – Dr. Paul Sievers
HORARIO DE ATENCION	Suspensión de Actividades presenciales del Servicio Voluntariado en Hospitales, por Resolución Sanitaria. Voluntarias Activas fuera del Hospital
AVTIVIDADES	

CENTRO REFERENCIA LINARES

VICEPRESIDENTA	Ruth Cerda Zelaya
FECHA DE CREACIÓN	3 de Septiembre de 1996
VOLUNTARIAS	15
MEDICO ASESOR	
NIDAD DE TRABAJO	Hospital Base de Linares
HORARIO DE ATENCION	Suspensión de Actividades presenciales del Servicio Voluntariado en Hospitales, por Resolución Sanitaria. Voluntarias Activas fuera del Hospital
ACTIVIDADES	

CENTRO REFERENCIA CAUQUENES

VICEPRESIDENTA	Lily León Padilla
FECHA DE CREACIÓN	6 de Noviembre del 2001
VOLUNTARIAS	10
UNIDAD DE TRABAJO	Hospital Base de Linares
MEDICO ASESOR	Dr. Mario Moya Mujica
HORARIO DE ATENCION	Suspensión de Actividades presenciales del Servicio Voluntariado en Hospitales, por Resolución Sanitaria. Voluntarias Activas fuera del Hospital
ACTIVIDADES	Donación pañales adultos.

FILIAL CONCEPCION

VICEPRESIDENTA	Francisca Uribe
FECHA DE CREACIÓN	29 de Septiembre de 1979
UNIDAD DE TRABAJO	Hospital Regional Guillermo Grant Benavente
VOLUNTARIAS	9
HORARIO DE ATENCION	Suspensión de Actividades presenciales del Servicio Voluntariado en Hospitales, por Resolución Sanitaria. Voluntarias no activas.
ACTIVIDADES	

MEMORIA ANUAL 2021



HOSPEDAJE PACIENTES ONCOLOGICOS CONCEPCIÓN AÑO 2021

	DIAS CAMA	PACIENTES	ACOMPAÑANTES	COLACIONES
ENERO	172	15		688
FEBRERO	156	16		624
MARZO	135	21		540
ABRIL	142	15	1	568
MAYO	186	13	1	744
JUNIO	171	18	2	684
JULIO	186	17		744
AGOSTO	188	13		752
SEPTIEMBRE	163	14		652
OCTUBRE	218	19		872
NOVIEMBRE	212	21		848
DICIEMBRE	180	18		720
	2109	200	4	8436

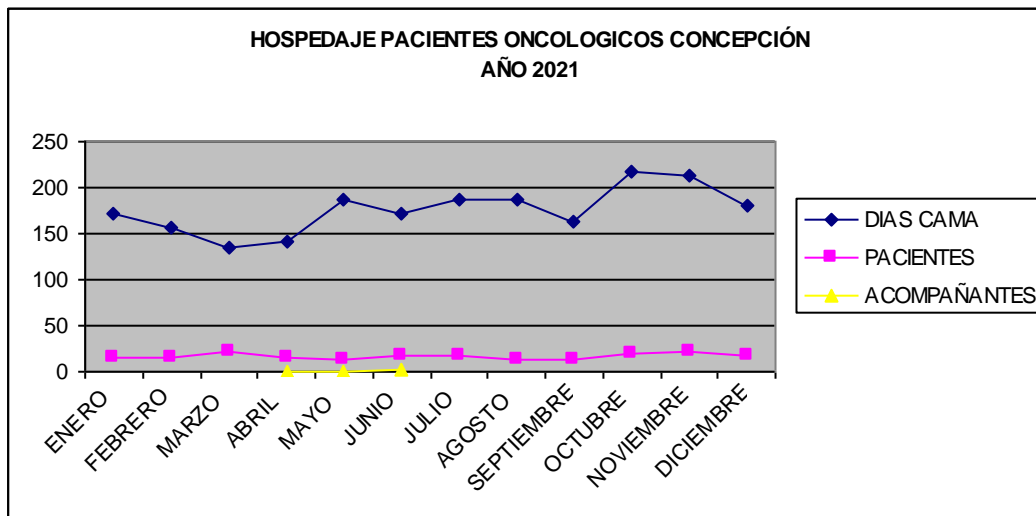

CENTRO REFERENCIA CHILLAN

VICEPRESIDENTA	Catalina Riquelme Contreras
FECHA DE CREACIÓN	12 de Diciembre de 1990
VOLUNTARIAS	2
UNIDAD DE TRABAJO	Hospital Herminda Martín
MEDICO ASESOR	Dr. Lorenzo Fernández Reyes
HORARIO DE ATENCION	Suspensión de Actividades presenciales del Servicio Voluntariado en Hospitales, por Resolución Sanitaria. Voluntarias no Activas.
ACTIVIDADES	

CENTRO REFERENCIA LOS ANGELES

VICEPRESIDENTA	Lilian Muñoz Urrutia
FECHA DE CREACIÓN	25 de Abril de 1990
VOLUNTARIAS	2
UNIDAD DE TRABAJO	Hospital de Los Angeles
MEDICO ASESOR	Dr. Juan Medina
HORARIO DE ATENCION	Suspensión de Actividades presenciales del Servicio Voluntariado en Hospitales, por Resolución Sanitaria. Voluntarias Activas fuera del Hospital.
ACTIVIDADES	Donación de tarros de leche, útiles de aseo, implementos para covid -19

MEMORIA ANUAL 2021



CENTRO REFERENCIA TOMÉ

VICEPRESIDENTA	Iris Guenate Espejo
FECHA DE CREACIÓN	24 de Junio de 1997
UNIDAD DE TRABAJO	Hospital de Tomé
VOLUNTARIAS	12
MEDICO ASESOR	
HORARIO DE ATENCION	Suspensión de Actividades presenciales del Servicio Voluntariado en Hospitales, por Resolución Sanitaria. Voluntarias Activas fuera del Hospital.
ACTIVIDADES	

CENTRO REFERENCIA COLLIPULLI

VICEPRESIDENTA	Elena Díaz Cares
FECHA DE CREACIÓN	8 de Octubre de 1996
VOLUNTARIAS	15
UNIDAD DE TRABAJO	Hospital San Agustín
MEDICO ASESOR	Dr. Adolfo Aliaga Arriagada
HORARIO DE ATENCION	Suspensión de Actividades presenciales del Servicio Voluntariado en Hospitales, por Resolución Sanitaria. Voluntarias Activas fuera del Hospital
ACTIVIDADES	Donación de colchones antiescaras, sillas de rueda, cajas de alimentos e insumos para el covid-19.

MEMORIA ANUAL 2021



FILIAL TEMUCO

VICEPRESIDENTA	Ena Bellemans
FECHA DE CREACIÓN	28 Agosto de 1975
VOLUNTARIAS	8
UNIDAD DE TRABAJO	Hospital Regional de Temuco
MEDICO ASESOR	Dr. Mariano Flores Moyano
HORARIO DE ATENCION	Suspensión de Actividades presenciales del Servicio Voluntariado en Hospitales, por Resolución Sanitaria. Voluntarias Activas fuera del Hospital
BOTOQUIN ONCOLOGICO	Atención de lunes de 08:00 a 17:00
ACTIVIDADES	

CENTRO REFERENCIA ANGOL

VICEPRESIDENTA	María Inés Soto Sandoval
FECHA DE CREACIÓN	2 de Septiembre de 1997
VOLUNTARIAS	8
UNIDAD DE TRABAJO	Hospital Mauricio Hyermann
MEDICO ASESOR	Dr. Jorge Flores Muñoz y Dr. Hugo Becerra S.
HORARIO DE ATENCION	Suspensión de Actividades presenciales del Servicio Voluntariado en Hospitales, por Resolución Sanitaria. Voluntarias no activas.
ACTIVIDADES	

MEMORIA ANUAL 2021



CENTRO REFERENCIA RÍO BUENO

VICEPRESIDENTA	Irma Romero Castro
FECHA DE CREACIÓN	14 Marzo de 2001
VOLUNTARIAS	8
UNIDAD DE TRABAJO	Hospital Río Bueno
MEDICO ASESOR	Dr. Pablo Pavez
HORARIO DE ATENCION	Suspensión de Actividades presenciales del Servicio Voluntariado en Hospitales, por Resolución Sanitaria. Voluntarias Activas fuera del Hospital
ACTIVIDADES	Donación de bastones, catres clínicos, pañales adulto y suplementos vitamínicos.

FILIAL OSORNO

VICEPRESIDENTA	Marcia Aguila Obando
FECHA DE CREACIÓN	18 de Agosto de 1982
VOLUNTARIAS	11
UNIDAD DE TRABAJO	Hospital Base de Osorno
MEDICO ASESOR	Dra. Janette Rozas Inostroza
HORARIO DE ATENCION	Suspensión de Actividades presenciales del Servicio Voluntariado en Hospitales, por Resolución Sanitaria. Voluntarias Activas fuera del Hospital
ACTIVIDADES	Aporte de dinero para medicamentos.

MEMORIA ANUAL 2021



FILIAL COYHAIQUE

VICEPRESIDENTA	Amada Rifo G.
FECHA DE CREACIÓN	9 de Diciembre de 1985
VOLUNTARIAS	17
UNIDAD DE TRABAJO	Hospital Regional de Coyhaique
MEDICO ASESOR	Dr. José Francisco Redondo Caro
HORARIO DE ATENCION	Suspensión de Actividades presenciales del Servicio Voluntariado en Hospitales, por Resolución Sanitaria. Voluntarias Activas fuera del Hospital
ACTIVIDADES	Donación para compra de medicamentos, bolsas y placas de colostomía y pañales.

FILIAL PUNTA ARENAS

VICEPRESIDENTA	Rosa Reyes Scott
FECHA DE CREACIÓN	8 de Septiembre de 1978
VOLUNTARIAS	6
UNIDAD DE TRABAJO	Hospital Regional de Punta Arenas
MEDICO ASESOR	Dr. Bodgam Liberon Ljubetic
HORARIO DE ATENCION	Suspensión de Actividades presenciales del Servicio Voluntariado en Hospitales, por Resolución Sanitaria. Voluntarias Activas fuera del Hospital
ACTIVIDADES	Donación de pañales, mascarillas, baños quirúrgicos y canastas de alimentos.

MEMORIA ANUAL 2021



COLECTA NACIONAL 2021

REGION	TOTAL
I REGION	
II REGION	
III REGION	
IV REGION	
V REGION	
VI REGION	
VII REGION	
VIII REGION	
IX REGION	
X REGION	
XI REGION	
XII REGION	
XIII REGION	
XIV REGION	
XV	
TOTAL	SIN RECAUDACIÓN

MEMORIA ANUAL 2021



SUBVENCIONES AÑO 2021 SEDE CONAC

SUBVENCIONES	MONTO	GLOSA
SIN SUBVENCIONES		

SUBVENCIONES AÑO 2021 FILIALES

ANTOFAGASTA	
ILLAPEL	
VALPARAISO	
SAN ANTONIO	
PEUMO	
CAUQUENES	5.000.000
CONCEPCION	1.500.000
CHILLAN	
LOS ANGELES	5.000.000
TEMUCO	
ANGOL	
COLLIPULLI	5.000.000
OSORNO	
PUERTO MONTT	
RIO BUENO	800.000
TOTAL	17.300

MEMORIA ANUAL 2021



CAPTACION SOCIOS TELEFONICO – CTA CTE – TARJETA DE CREDITO 2020

	INGRESOS 2012	INGRESOS 2013	INGRESOS 2014	INGRESOS 2015	INGRESOS 2016
CTC	31.432.048	27.780.046	15.600.000	14.400.000	18.606.504
PAC	3.204.081	4.584.000	3.900.400	3.840.000	1.440.000
PAT	1.991.500	783.500	596.300	685.600	78.000.000
NETLINE	87.387.513	82.800.000	66.500.000	75.800.400	98.046.504
TOTAL	124.015.142	115.947.546	86.596.700	94.726.000	94.726.000

	INGRESOS 2017	INGRESOS 2018	INGRESOS 2019	INGRESOS 2020	INGRESOS 2021
CTC	14.822.400	16.200.000	13.200.000	12.517.057	8.400.000
PAC-PAT				5.876.500	4.879.500
NETLINE	64.975.788	66.896.300	58.896.300	58.252.842	37.292.274
TOTAL	79.798.188	83.096.300	72.096.300	76.646.399	50.571.774

RESUMEN RECAUDACION DE SOCIOS PUERTA A PUERTA ENERO A DICIEMBRE 2020 FILIALES

	INGRESOS 2011	INGRESOS 2012	INGRESOS 2013	INGRESOS 2014	INGRESOS 2015	INGRESOS 2016
Santiago	40.350.814	37.787.620	36.279.070	36.275.371	31.054.697	29.052.674
Antofagasta	12.263.957	15.715.800	14.752.600	13.270.000	11.198.013	11.110.500
Valparaíso	9.837.918	12.911.708	10.738.190	10.169.840		8.398.597
Concepción	9.253.220	10.892.100	9.081.800	7.603.700	7.028.600	8.976.700
Total	71.705.909	77.307.228	70.851.660	67.318.911	49.281.310	57.538.471
	INGRESO 2017	INGRESOS 2018	INGRESOS 2019	INGRESOS 2020	INGRESOS 2021	
Santiago	27.071.164	25.015.745	23.808.098	5.751.000		
Antofagasta	9.661.500	4.488.000	6.619.500	860.000		
Valparaíso	8.052.640	7.961.321	7.759.814	3.213.741	1.849.669	
Concepción	10.142.800	9.356.800	8.550.900	8.281.100	6.839.000	
Total	54.928.104	46.821.866	46.738.312	18.105.841	8.688.669	