



**CORPORACIÓN EDUCACIONAL
SAN MARCOS EDUCA**

**MEMORIA
RENDICIÓN DE CUENTAS**

MEMORIA Y RENDICIÓN

CORPORACIÓN SAN MARCOS EDUCA

1. Introducción

La presente memoria tiene como finalidad acreditar que la Corporación Educacional San Marcos Educa es una entidad de beneficio público, y que realiza actividades que benefician a la comunidad, fomentan la cultura, la educación y la protección del patrimonio cultural en la región de Arica y Parinacota.

2. Antecedentes Institucionales

La Corporación Educacional San Marcos Educa es una organización sin fines de lucro, creada y reconocida legalmente como una entidad dedicada a promover y gestionar proyectos de beneficio social, cultural y educativo en la región de Arica y Parinacota. Como parte de su misión institucional, desarrolla actividades dirigidas a mejorar la calidad de vida de la comunidad, especialmente de los jóvenes y adultos en situación de vulnerabilidad.

3. Actividades y Proyectos de Beneficio Público

La corporación desarrolla una variedad de iniciativas orientadas a promover el bienestar social, cultural y educativo en la región de Arica y Parinacota, que cumplen con los requisitos de beneficio público, alineándose con su misión institucional de contribuir al desarrollo sostenible y la inclusión social de la comunidad.

- **Proyecto de Valoración y Protección del Patrimonio Arqueológico en Arica**

Actividad: Proyecto de Caracterización Arqueológica Catedral San Marcos de Arica.

Fecha de inicio y finalización: Marzo 2023 – Septiembre 2025

El proyecto inició formalmente en marzo de 2023. Sin embargo, las primeras acciones consistieron en la búsqueda y obtención de todos los permisos necesarios, proceso que se demoró debido a las particularidades y la propiedad del terreno, que corresponde a un monumento nacional: la Catedral San Marcos de Arica. La tramitación, revisión y autorización por parte del Consejo de Monumentos Nacionales (CMN) y otras instancias regulatorias fueron fundamentales para garantizar que la intervención cumpliera con las

normativas vigentes, lo que extendió los tiempos previos a la ejecución física de las excavaciones, además de la espera del visto bueno de la Contraloría General de la República y de la recepción de los respectivos recursos financieros.

Una vez obtenidas las autorizaciones completas, la caracterización arqueológica física en terreno fue efectivamente realizada por el arqueólogo a partir de febrero de 2025, culminando en marzo del mismo año. Después de esa fase, se procedió al análisis y tratamiento de los hallazgos, con el fin de generar un diagnóstico completo del patrimonio arqueológico presente en la zona.

Fundación y financiamiento:

Este significativo proyecto, considerado uno de los más emblemáticos de la Corporación Educacional San Marcos Educa, ha sido financiado en su totalidad por el Gobierno Regional de Arica y Parinacota, cuyo monto total asciende a 313.163.000. La gestión y administración de los recursos, así como la ejecución técnica del proyecto, corresponden íntegramente a la Corporación San Marcos Educa, que ha asumido todas las responsabilidades relacionadas, desde la planificación hasta la rendición de cuentas ante las instancias pertinentes, garantizando que las actividades se realicen en concordancia con los plazos, normas y estándares de calidad establecidos.

Desde el inicio en marzo de 2023, la corporación ha puesto a disposición de la iniciativa a un equipo de profesionales especializados en arqueología, antropología física, geoarqueología, conservación y gestión patrimonial, en estrecha colaboración con la Fundación Altiplano, con quien se han establecido alianzas estratégicas para potenciar la ejecución técnica y administrativa del proyecto.

Objetivo central y desarrollo:

El objetivo principal consiste en realizar una caracterización arqueológica exhaustiva en el terreno de la Catedral San Marcos de Arica, con la finalidad de identificar, documentar y valorar con precisión los restos arqueológicos y culturales presentes en el sitio, promoviendo así la conservación, protección y difusión del rico patrimonio cultural que alberga la zona. Esta iniciativa busca también fortalecer la identidad cultural de la región, sensibilizar a la

comunidad sobre la importancia de su patrimonio y sentar las bases para futuras intervenciones de protección y conservación.

Las actividades específicas que comprende la ejecución del proyecto incluyen:

- Excavaciones controladas y estratigráficas: Realizadas en respuesta a las autorizaciones otorgadas por el Consejo de Monumentos Nacionales (CMN), bajo la dirección de un equipo multidisciplinario de expertos en arqueología, antropología física, geoarqueología y conservación. Dichas excavaciones permiten acceder de manera ética y controlada a los restos arqueológicos, garantizando la integridad del patrimonio en cada fase del proceso.
- Recuperación de materiales culturales: Se recopilan, catalogan y analizan restos prehispánicos e históricos hallados en el sitio, que ofrecen información valiosa sobre las ocupaciones humanas en la región a lo largo del tiempo, contribuyendo a la historia y cultura local.
- Elaboración de un plan de protección y puesta en valor: Incluye acciones de conservación preventiva, asesoramiento técnico, realización de exhibiciones públicas, charlas informativas y publicaciones que buscan acercar el patrimonio a la comunidad, promoviendo su valoración y protección activa.
- Diagnóstico arqueológico integral: Se desarrolla un informe técnico completo que recoge los hallazgos, análisis, recomendaciones y plan de gestión del patrimonio, que servirá como insumo para futuras intervenciones y proyectos de conservación en la zona. Este diagnóstico asegura una gestión patrimonial estratégica y sustentable, en coherencia con las normativas nacionales e internacionales.

Colaboradores y recursos:

En todo momento, la corporación pone a disposición de este proyecto sus recursos humanos, sus instalaciones y su experiencia institucional en gestión de proyectos. La Fundación Altiplano aporta conocimientos técnicos específicos en áreas complementarias, fortaleciendo la ejecución integral del trabajo. La gestión por parte de la corporación incluye también el control y seguimiento exhaustivo de los recursos, control de datos, informes de avance y las pertinentes rendiciones ante los órganos financiadores, procurando mantener la transparencia y la rendición de cuentas a lo largo de toda la ejecución del proyecto.

Impacto esperado:

El trabajo realizado en el marco de esta caracterización arqueológica no solo contribuirá a la protección del patrimonio regional, sino que también incentivará una mayor participación comunitaria en su valoración. Se espera que los hallazgos permitan fortalecer la identidad cultural ariqueña, además de servir de insumo estratégico para futuras políticas de conservación y gestión del patrimonio cultural en la región.

Información visual y evidencias:

Se adjuntan extractos fotográficos que acreditan el cumplimiento de las distintas fases del trabajo en terreno, así como actividades de difusión y sensibilización que complementan las labores de rescate y protección del patrimonio. Estas evidencias fotográficas son una muestra del compromiso institucional y de los avances logrados en el proyecto.

A continuación, se presentan extractos fotográficos:



17.04.2024.Reunión de coordinación inicial.



26.04.2024. Revisión de estado actual del terreno.



20.05.2024 . Equipo de arqueología y estimaciones de fechas.



10.06.2024. Levantamiento de construcción existente y análisis de prevención de riesgos.



12.06.2024. Levantamiento para planificación de cierre perimetral.



19.06.2024 Firma de Convenio Corporación San Marcos y Fundación Altiplano

PROYECTO



CORPORACION
EDUCACIONAL
SAN MARCOS EDUCA



FUNDACIÓN ALTIPLANO

UBICACIÓN PRELIMINAR DE LOS SONDEOS ARQUEOLÓGICOS

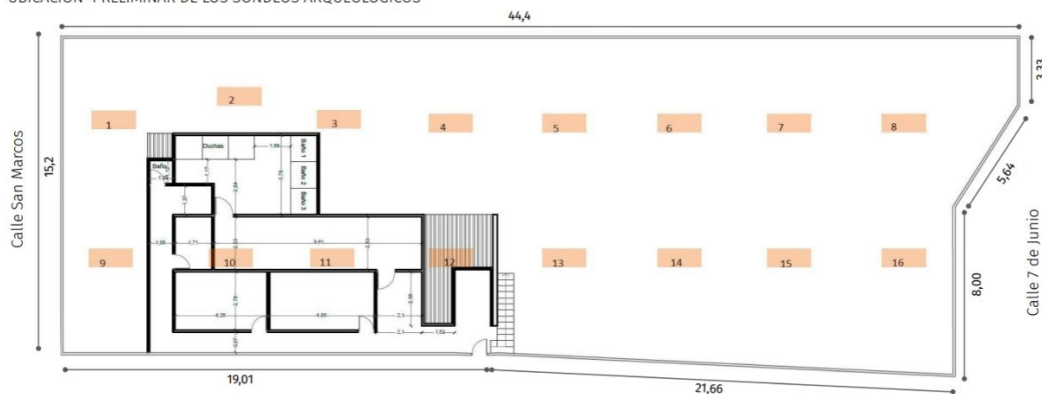

Julio 2024. Planos Preliminares de ejecución de proyecto.

Febrero 2025. Ejecución de Caracterización Arqueológica



Marzo 2025. Muestra de Estudio a Universidades y otras Instituciones del Estado



Estudiantes de la UTA realizando visita/taller al terreno.



Fotografías de visitas realizadas en el mes de marzo en terreno de Catedral.



Fotografías de trabajos realizados en el mes de marzo en terreno de Catedral.

Marzo 2025. Almacén Provisorio



Depósito provisional de hallazgos

- Programas de Reforzamiento y Apoyo Educativo en el Colegio Juan Pablo II

Nombre de la actividad:

Preuniversitario Juan Pablo II - Orientación y Refuerzo Académico 2023

Desarrollo:

El preuniversitario se desarrolla de marzo a octubre de cada año en las instalaciones del Colegio Juan Pablo II, ubicado en la ciudad. La actividad es coordinada por el responsable del programa, Juan Paulino, en colaboración con docentes, psicólogos y trabajadoras sociales de la Corporación Educacional San Marcos Educa. La participación es voluntaria y abierta a los estudiantes de 3° y 4° medio del colegio.

Durante el período, los estudiantes reciben clases de refuerzo en distintas asignaturas, charlas de orientación vocacional y acompañamiento emocional. Las sesiones se realizan en horarios específicos, distribuidos en jornadas de lunes a viernes, con una modalidad híbrida que combina clases presenciales y en línea cuando es necesario.

Temas tratados:

- Refuerzo en matemáticas, lenguaje y ciencias
- Orientación vocacional y elección de carrera
- Habilidades socioemocionales y manejo del estrés
- Autoconocimiento y planificación de futuro

Inscripción y participación de los beneficiarios:

La inscripción se realiza a través del registro previo en coordinación con el colegio, donde se informa a todos los estudiantes de 3° y 4° medio sobre la existencia del programa. Los interesados deben expresar su voluntad de participar mediante un formulario de inscripción, y su participación es voluntaria sin costo alguno. La asistencia y participación activa son registradas para dar seguimiento a cada beneficiario.

Apoyo y ayuda entregada por la Corporación:

La Corporación apoya el proyecto mediante la provisión de recursos para la implementación de actividades, material didáctico, el pago de honorarios para profesionales que guían los

talleres y asesorías, y la Fundación Educacional Juan Pablo II (Colegio Juan Pablo II) da acceso a espacios adecuados para la realización de las sesiones. Además, facilita el trabajo de acompañamiento psicológico y social a los estudiantes.

Costo para los participantes:

Las actividades del preuniversitario son gratuitas para los beneficiarios, sin costo alguno para los estudiantes ni para sus familias.

Financiamiento:

El financiamiento del preuniversitario se subvenciona a través de fondos propios, los cuales permiten mantener la sostenibilidad y la calidad de la oferta académica ofrecida. Para el año comercial 2024, el valor total del preuniversitario, considerando todos los servicios y recursos involucrados, alcanzó la suma de 15.000.000 de pesos. Este monto refleja el compromiso institucional de invertir en la formación y preparación de los estudiantes, garantizando la continuidad y mejora de la gestión educativa en el marco de los recursos disponibles.

Actividades en conjunto con otras instituciones:

La actividad principal, que es el preuniversitario, se realiza en colaboración con el colegio y la Corporación Educacional San Marcos Educa. En ocasiones, se han realizado charlas o talleres específicos en conjunto con instituciones educativas, ONG o entidades gubernamentales, pero la organización y la gestión del preuniversitario son propias de la Corporación y del colegio.

Las Principales características principales del preuniversitario son:

- La entrega de apoyos académicos especializados a estudiantes de escasos recursos, concentrándose en áreas fundamentales como matemáticas, lenguaje y ciencias sociales, con el objetivo de reducir brechas de aprendizaje y potenciar sus capacidades.
- La orientación vocacional y actividades de orientación preuniversitaria, que brindan a los jóvenes las herramientas necesarias para su ingreso a la educación superior, promoviendo igualdad de oportunidades.

- La incorporación de metodologías innovadoras que fomentan el pensamiento crítico, la participación activa y el desarrollo de habilidades blandas.
- La participación de docentes y voluntarios capacitados, así como la colaboración con la comunidad educativa del colegio, garantizando un impacto duradero y sostenido en la formación de los estudiantes beneficiados.
- La evaluación y seguimiento sistemático del desarrollo académico de los estudiantes, con un enfoque en el acompañamiento integral y la motivación escolar.

Agosto 2025. Estudiantes en Talleres Psicológicos



Septiembre 2025. Estudiantes de 4to Medios en Proceso de Formación Preuniversitaria



Conclusión

A través del desarrollo de nuestro preuniversitario en el Colegio Juan Pablo II y en colaboración con la Fundación y la comunidad educativa, hemos podido ofrecer un apoyo integral a los jóvenes en su proceso de preparación académica, orientación vocacional y acompañamiento emocional. Esta iniciativa busca contribuir a reducir las brechas sociales y vulnerabilidades de los estudiantes, brindándoles oportunidades que les permitan tomar decisiones informadas y empoderadas sobre su futuro.

De manera complementaria, nuestro compromiso también se extiende a la preservación y valoración del patrimonio cultural de la región. En este contexto, el objetivo principal de la caracterización arqueológica en el sitio de la Catedral San Marcos de Arica es identificar, documentar y valorar con precisión los restos arqueológicos y culturales presentes en el lugar. Con ello, buscamos promover su conservación, protección y difusión, fortaleciendo así la identidad cultural de la comunidad.

Estas acciones, tanto educativas como patrimoniales, reflejan nuestro compromiso por contribuir al desarrollo integral de la comunidad, fomentando la educación de calidad, la protección del patrimonio y el fortalecimiento de la identidad cultural regional. Sentamos las bases para intervenciones futuras que aseguren la conservación del patrimonio, sensibilizando a la comunidad sobre la importancia de su historia y cultura, y promoviendo un desarrollo sostenible y respetuoso de su entorno social y cultural.