



MEMORIA COMPLEMENTARIA – SOLICITUD DE INSCRIPCIÓN LEY 21.440

PRESENTACIÓN

El presente documento tiene por objeto complementar la memoria explicativa presentada a la Secretaría Técnica de Ministerio de Hacienda con fecha 1° de octubre de 2025.

La Fundación Conserva Puchegüín ("Fundación") tiene por objeto la protección, preservación, restauración y uso sustentable del medio ambiente en las cuencas de los ríos Cochamó y Puelo, y en particular respecto de la Hacienda Puchegüín y propiedades aledañas. Para el desarrollo de esta misión la Fundación generará redes de apoyo y promoverá el trabajo colaborativo en conjunto con organizaciones que tengan los mismos fines; investigará y desarrollará alternativas sustentables en temas de recolección de desechos orgánicos; desarrollará campañas de educación y sensibilización ambiental en diversas áreas de la ecología, ayudando a conservar el medio ambiente, entre otros objetivos.

Dentro de los objetos a desarrollar por la Fundación, se destaca la adquisición del inmueble denominado Hacienda Puchegüín, una antigua propiedad privada de 133.000 hectáreas ubicada en la comuna de Cochamó (Región de Los Lagos), en la Patagonia norte chilena, equivalente al 30% del territorio de la comuna. Lo anterior con el objeto de resguardar y proteger el medioambiente y ecosistema que conjuga bosques de alerces milenarios únicos en el mundo, paredones de granito, glaciares, humedales y aguas cristalinas donde residen especies endémicas y en peligro de extinción. Con ello han convivido generaciones de comunidades rurales, con un estilo de vida profundamente entrelazado con la tierra.

Para efectos de lo anterior, la Fundación Conserva Puchegüín es titular de una Opción de Compra valorizada en USD 6,5 millones, la cual se encuentra pagada y ejercida. De manera que la Fundación suscribirá el contrato de compraventa definitivo el 1° de diciembre de 2025, de acuerdo a los plazos contemplados en el mismo contrato. El solo hecho de ser titular de esta Opción de Compra permite a la Fundación resguardar el medioambiente, ya que en virtud de este contrato existe una prohibición de enajenar la Hacienda Puchegüín por parte de los vendedores a terceras partes, de manera que actualmente Fundación está evitando que la Hacienda Puchegüín sea destinada a la construcción de proyectos inmobiliarios que puedan destruir o afectar el ecosistema del lugar.

En adición al proyecto de adquisición, protección y conserva de la Hacienda Puchegüín, la Fundación, desde la fecha de su constitución, ha realizado actividades concretas de protección del medio ambiente en el territorio correspondiente a la comuna de Cochamó y otras zonas aledañas, así como de vinculación con las comunidades locales para la consecución de sus fines y objeto principal, todas las cuales se exponen en detalle a través de la presente memoria complementaria.

A mayor abundamiento, es importante destacar, que con fecha 12 de septiembre del 2025, la Fundación Conserva Puchegüín autorizó financiar a la Corporación Puelo Patagonia, para que esta realice acciones vinculadas al proyecto *Conserva Puchegüín*, incluyendo trabajos de consultorías, para los meses de septiembre a diciembre del año 2025. Para estos efectos, la Corporación Puelo Patagonia preparó un presupuesto por USD 85.336, el cual fue enviado al directorio de Fundación Conserva Puchegüín y aprobado por el mismo. Acompañamos la solicitud de financiamiento bajo el Anexo 3.

I. REPORTE DE ACTIVIDADES EN TERRENO - JUNIO A OCTUBRE 2025

1. Programa de Monitoreo Participativo de Fauna

Propósito

Involucrar a residentes del valle de Cochamó, junto a voluntarios externos, en un programa de monitoreo de fauna que documente la fauna local y las posibles amenazas a su conservación. Al desarrollar habilidades en la instalación de cámaras trampa y la identificación de huellas de animales, esta iniciativa promueve tanto el cuidado comunitario del entorno como la sostenibilidad de los esfuerzos de monitoreo.

Qué

La Fundación Conserva Puchegüín, comenzó su participación en el monitoreo de septiembre del 2025, coordinando toda la logística de campo. Los miembros de la comunidad aportaron su conocimiento del terreno y de la fauna, ayudando a seleccionar los sitios más estratégicos para la instalación de cámaras. Los participantes recibieron capacitación práctica por parte de un experto en instalación de cámaras trampa e identificación de especies antes de iniciar las actividades en terreno.

Hicimos

Esta ronda de monitoreo tuvo el objetivo de revisar, reemplazar baterías y memorias, además de en algunos casos reubicar 15 cámaras trampa en áreas de alta y media montaña del Valle Cochamó. Los sitios se seleccionaron en base a evidencia de fauna, hábitats clave y monitoreos anteriores.



Figura 1. Ubicación de cámaras trampa para el monitoreo participativo de fauna en el Valle de Cochamó

Participación y Resultados

- El programa involucró a 15 participantes, incluyendo miembros del equipo de Fundación Conserva Puchegüín, como voluntarios externos organizados por la Organización Valle Cochamó y residentes del valle de Cochamó.
- Contó con el apoyo de 2 organizaciones locales y 2 emprendimientos locales.
- Se analizaron 44.514 fotografías y 9.626 videos, de manera manual y con herramientas de inteligencia artificial.
- Se detectó un total de 26 especies, incluyendo 24 nativas y 2 exóticas: el visón americano (*Neovison vison*) y el jabalí (*Sus scrofa*).
- Entre las especies endémicas detectadas se incluyeron la vizcacha patagónica (*Lagidium wolffsohni*), la güiña (*Leopardus guigna*), el monito del monte (*Dromiciops gliroides*) y el pudú (*Pudu puda*).
- El conjunto de datos proporciona una línea base ecológica inicial que servirá para identificar amenazas y diseñar estrategias de manejo.

Próximos Pasos

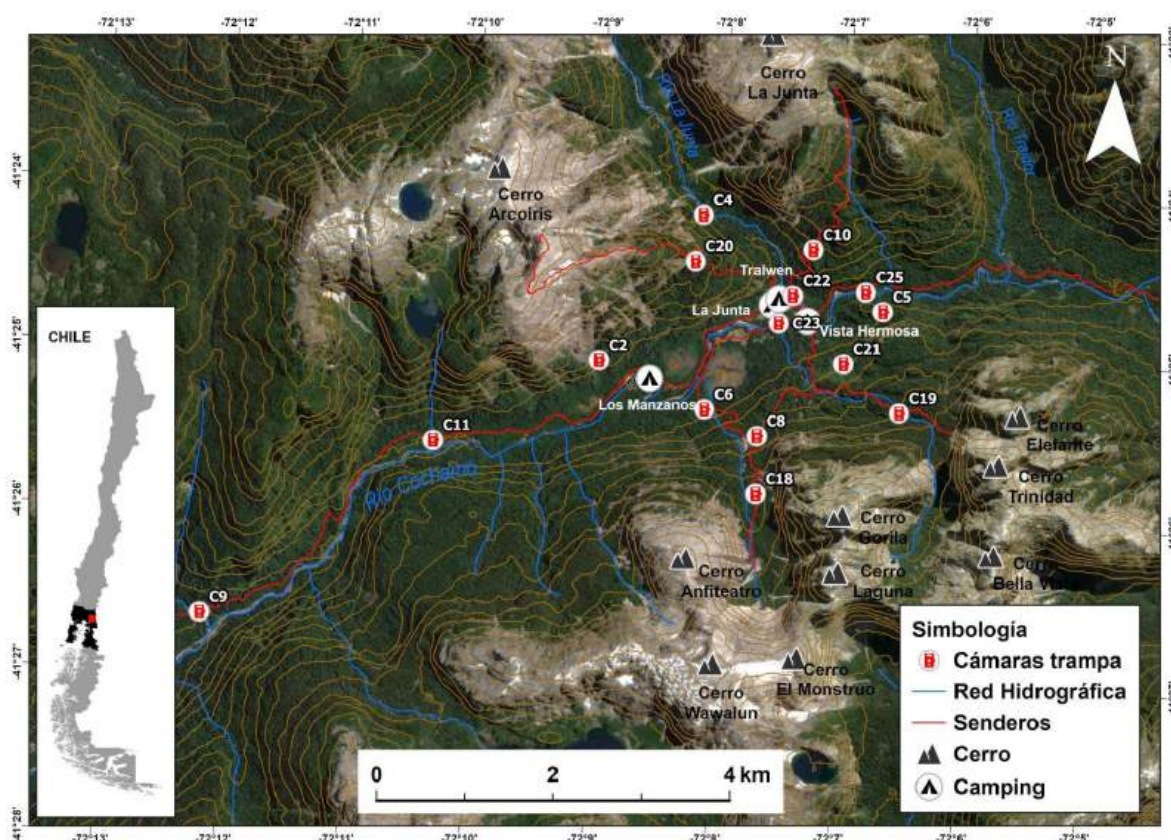
- Compartir los registros audiovisuales en el *Programa Escolar Colaborativo*, una iniciativa de educación al aire libre con liceos locales, para promover el conocimiento de la fauna local.
- Ampliar la red de cámaras trampa para incluir hábitats adicionales y áreas subrepresentadas del valle.
- Establecer un calendario de monitoreo comunitario que guíe el trabajo en terreno futuro y asegure la recolección periódica de datos.
- Compartir los resultados del monitoreo con las comunidades participantes mediante presentaciones públicas o resúmenes impresos.
- Continuar el programa a través de la colaboración entre organizaciones y emprendimientos locales.
- Fortalecer alianzas entre organizaciones locales para apoyar la conservación a largo plazo y promover un turismo responsable en el valle de Cochamó.



Figura 2. registro de la campaña de septiembre del 2025

2. Avistamiento de Huemul en el Valle del Manso

Propósito

Identificar y evaluar la presencia del huemul (*Hippocamelus bisulcus*) en el Valle del Río Manso para informar la protección del hábitat y las estrategias de conservación de esta especie en peligro de extinción.

Qué Hicimos

En agosto de 2025, La Fundación Conserva Puchegüín participó del primer esfuerzo de monitoreo de huemules en el Valle del Manso. Se instalaron dieciocho cámaras trampa en sectores de alta montaña identificados como hábitat potencial, basados en conocimiento local, investigaciones previas y características del hábitat como bosques de lenga, estepas altoandinas y terrenos rocosos. Cuatro residentes apoyaron el esfuerzo colaborando en la selección de sitios. Una vez presentados los resultados, la Fundación Conserva Puchegüín también participó en su difusión.

Las imágenes y videos obtenidos fueron analizados para confirmar la presencia de la especie, estimar su número y clasificar sexo y grupos etarios.

Hallazgos y Difusión

- El monitoreo confirmó la presencia de una subpoblación de huemules en el extremo norte del rango de distribución de la especie en la Patagonia chilena, un hallazgo importante que redefine la distribución conocida de la especie y se suma al registro científico de este ciervo en peligro de extinción.
- Las cámaras trampa registraron 88 imágenes y videos que muestran entre 6 y 8 individuos de huemul, incluyendo machos adultos, un macho juvenil y una hembra adulta.
- La Fundación Conserva Puchegüín participó en la presentación de los resultados a las comunidades locales que habitan en relación al Fundo Puchegüín, aumentando la conciencia sobre la importancia de la presencia de la especie en la zona, y poniendo en valor el Fundo Puchegüín como un territorio que forma parte de un corredor biológico binacional entre Argentina y Chile, por donde está especie transita.
- Además, los hallazgos fueron difundidos en 17 medios nacionales, 4 medios internacionales y 12 publicaciones en redes sociales influyentes, compartiendo los resultados con una audiencia amplia.

Próximos Pasos

- La Fundación Conserva Puchegüín continúa monitoreando la población de huemules en el Valle del Manso para ampliar el conocimiento sobre la subpoblación y orientar medidas de protección del hábitat.
- Conserva Puchegüín participará en la instalación de cámaras trampa en el Valle de Cochamó, valles de altura de Puchegüín y otros sectores de la comuna.
- Incentivar a los miembros de la comunidad a mantenerse involucrados en actividades de conservación mediante la difusión de los resultados del monitoreo, la sensibilización y la promoción del cuidado local.



Figura 3. Registro fotográfico de la presentación de hallazgos de Huemul a la comunidad en Valle el Frío.

3. Programa Escolar Colaborativo

Propósito

Conectar a los estudiantes con su entorno local mediante el aprendizaje al aire libre, cultivando conocimientos ecológicos, fortaleciendo el orgullo por su territorio y promoviendo el interés en el turismo de naturaleza y la conservación como posibles carreras futuras.

Qué

Hicimos

Desde septiembre de 2025, la Fundación Conserva Puchegüín lideró, diseñó e implementó una iniciativa de educación al aire libre, en conjunto con la Organización Valle Cochamó, denominado el *Programa Escolar Colaborativo: Descubriendo la Riqueza Natural y Cultural del Santuario de la Naturaleza Valle Cochamó*, para dos liceos de la comuna de Cochamó: Escuela Fronteriza Juan Soler Manfredini y Liceo Rural de Río Puelo. El programa fue revisado y aprobado por los directores de ambos establecimientos antes de su implementación e incluye:

1. **Cuatro talleres en aula en cada escuela**, combinando teoría y práctica sobre:
 - Geografía y biodiversidad, liderado por profesionales en geografía y ecoturismo
 - Habilidades de campamento, impartidas por profesionales en ecoturismo
 - Primeros auxilios, a cargo de expertos en primeros auxilios en áreas silvestres
 - Técnicas de marcha, lideradas por educadores/as al aire libre con experiencia
2. **Una salida a terreno de tres días y dos noches al sector La Junta del Valle Cochamó**, donde los estudiantes aplican lo aprendido en las aulas en un contexto real y participaran en un taller de *Leave No Trace*, impartido por monitores locales certificados de la National Outdoor Leadership School, enfocado en los principios para minimizar el impacto humano en entornos naturales.

El programa cuenta con el apoyo de organizaciones y emprendimientos locales, incluyendo la Agrupación de Arrieros de Cochamó, el Club Andino Cochamó, Camping Vista Hermosa y Camping La Junta, que aportan alimentación, alojamiento, equipamiento y transporte de insumos. Fundación Conserva Puchegüín, y la Organización Valle Cochamó, proporcionan instructores y guías locales, mientras que las escuelas participantes facilitan transporte para las actividades.

Resultados del Programa

- El programa está en curso, actualmente se han desarrollado 2 talleres en las escuelas de Cochamó y Puelo con muy buena aceptación de parte de estudiantes y sus familias.
- Se está trabajando en la coordinación de los próximos talleres y de la Gira de Estudio al Valle de Cochamó a realizarse durante diciembre del 2025.

Próximos Pasos

- Explorar oportunidades para ampliar el programa en años futuros.
- Apoyar el interés estudiantil en carreras de conservación y turismo mediante actividades de seguimiento y oportunidades de mentoría.



Figura 4. Registro de Taller en la Escuela Juan Soler Manfredini de Cochamó

4. Talleres Plan de Conservación

Propósito

Los talleres fueron diseñados para presentar formalmente el proyecto de la Fundación Conserva Puchegüín a las comunidades locales e indígenas e integrar sus perspectivas, valores y prioridades en el desarrollo de un plan de área de conservación para el Fundo Puchegüín, en alineación con el marco de Estándares Abiertos que guía el proyecto. El propósito de esta ronda de talleres fue identificar las amenazas principales y las causas subyacentes que afectan los valores prioritarios de biodiversidad y bienestar humano.

Qué Hicimos

En agosto de 2025, se llevó a cabo un ciclo de talleres en tres comunidades locales: Llanada Grande, Puelo y Cochamó. Durante noviembre se visitarán otras comunidades cordilleranas que cuya accesibilidad es limitada durante el invierno.

La Fundación Conserva Puchegüín, junto con dos consultores externos —De Sur a Norte y una científica social en conservación— co-diseñaron la agenda y las actividades para garantizar rigor y pertinencia local.

A través de discusiones en grupos pequeños, los participantes ayudaron a mapear amenazas directas, factores contribuyentes y actores clave, apoyando el desarrollo de un modelo de situación compartido. Este paso ha resultado fundamental para avanzar en el plan del área de conservación.

Convocatoria:

Durante las semanas previas al inicio del ciclo de talleres, durante los meses de julio y agosto, se compartieron invitaciones digitales a través de grupos comunitarios de WhatsApp y contactos locales clave en las ocho localidades donde se realizaron los talleres. Para las comunidades con mayor accesibilidad, como Puelo, Cochamó, Puchegüín y Llanada Grande, las invitaciones se complementaron con cápsulas informativas en radios locales. Además, se realizó seguimiento personalizado con líderes comunitarios para confirmar la participación.

Resultados:

Se consolidó la participación comunitaria en el diseño del Plan de Conservación del Fundo Puchegüín, bajo el marco de Consentimiento Libre, Previo e Informado. Se informó sobre el estado de avance de la campaña de recaudación de fondos para la adquisición del fundo Puchegüín. Se reafirmó la estructura del modelo de conservación con un 80% de protección estricta (bosques, glaciares, ríos, humedales, lagunas) y hasta un 20% de uso sostenible (turismo de naturaleza, ganadería familiar, agricultura a pequeña escala).

En todas las instancias se confirmó la relevancia para las comunidades de los siguientes valores:

- Naturales: Lagos, ríos y glaciares; humedales; bosques nativos y de alerce; fauna emblemática (huemul, pudú, vizcacha, puma, güiña, zorro, cóndor andino).
- Socioculturales: Acceso a agua limpia, seguridad alimentaria, gobernanza comunitaria, identidad local, conocimiento tradicional y medios de vida sostenibles.

Próximos Pasos:

La siguiente ronda de talleres se centrará en un ejercicio de mapeo participativo para desarrollar una propuesta preliminar de zonificación para el área de uso múltiple dentro del Fundo Puchegüín. También explorará posibles soluciones y estrategias de manejo para abordar las amenazas identificadas en el Taller previo, marcando la transición del análisis de problemas al diseño de acciones.



Figura 5. Registro de la participación de la comunidad en la segunda ronda de Talleres de Conservación.

5. Eventos de Difusión y Charlas

Propósito

Fortalecer la presencia pública de la Fundación Conserva Puchegüín y difundir los objetivos de la campaña

comunicacional *Conserva Puchegüín*, posicionando su modelo de conservación mixta y participativa ante públicos estratégicos nacionales e internacionales. Estas instancias han permitido compartir la experiencia de Cochamó como un ejemplo de conservación local con impacto global y convocar nuevos apoyos para la recta final de la campaña.

Qué

Hicimos

Durante el segundo semestre de 2025, la Fundación Conserva Puchegüín participó activamente en encuentros, charlas y giras de difusión que permitieron visibilizar el trabajo de conservación que impulsa la campaña *Conserva Puchegüín*.

- **Charla NOLS sobre Conserva Puchegüín (Lander, Wyoming, EE.UU.) – 25 a 27 de septiembre de 2025**

En el marco del 60° aniversario de la escuela NOLS, Andrés Diez y Brady Robinson (director), representantes de la Fundación Conserva Puchegüín, fueron reconocidos con el *Alumni Achievement Award* por su liderazgo en el proyecto que busca proteger 133.000 hectáreas en la comuna de Cochamó. Además, junto a Brady Robinson, ofrecieron una charla abierta en la Biblioteca Pública de Lander, donde compartieron los avances de la campaña y la importancia de proteger este corredor biológico de relevancia continental.

- **Charla en el Congreso RedLAC 2025 (Santiago y Frutillar, Chile) – 1 de octubre de 2025**

Rodrigo Condeza y Juan José Donoso (director) participaron en el panel *“Rol de la conservación privada en la protección del capital natural”*, representando a la Fundación Conserva Puchegüín. En este encuentro continental de fondos ambientales, presentó el modelo de conservación mixta y gobernanza local que impulsa la campaña, destacando su contribución a las metas globales de proteger el 30% de los ecosistemas al 2030.

- **Charla “Puchegüín: un modelo replicable de gobernanza territorial” en el V Encuentro Nacional de Áreas Protegidas (Santiago, Chile) – 14 de octubre de 2025**

Andrés Diez expuso el modelo de conservación participativa que la Fundación busca consolidar en Puchegüín, destacando los más de 16 talleres y mesas de trabajo comunitarias desarrolladas, así como la investigación social aplicada para medir el bienestar local. La charla abordó el equilibrio entre conservación y desarrollo sostenible como parte del futuro diseño del área protegida.

- **Gira “Cochamó por Siempre” (Puerto Varas, Bariloche y Pucón) 4 de septiembre, 25 de septiembre y 3 de octubre de 2025**

Como parte de la campaña comunicacional *Conserva Puchegüín*, la Fundación organizó una gira de presentaciones y conversatorios abiertos al público en alianza con Patagonia y Fundación Freyja. Cada evento incluyó una presentación del proyecto, un diaporama sobre escalada y conservación, y la proyección del cortometraje *Cochamó por Siempre* de Patagonia Films. La gira permitió ampliar el alcance territorial y motivar nuevas adhesiones a la campaña desde Chile y Argentina.

Próximos Pasos

- Participar en nuevos encuentros nacionales e internacionales de conservación para fortalecer la visibilidad de la campaña *Conserva Puchegüín*.



II. INFORME GENERAL DE COMUNICACIONES

Antecedentes:

La Fundación Conserva Puchegüín cuenta con un conjunto de activos institucionales consolidados que respaldan su presencia pública y legitimidad comunicacional: el nombre y logotipo de la fundación, su identidad visual (paleta cromática, tipografía y estilo gráfico), el dominio web oficial www.conservapucheguin.org, y sus canales oficiales de comunicación en redes sociales, como Instagram y YouTube. En conjunto, estos elementos conforman la identidad corporativa de la fundación, garantizando una presencia coherente, reconocible y diferenciada en el entorno público. Este sistema de identidad permite acreditar que la fundación opera bajo un signo distintivo propio, con canales institucionales activos y verificables para su relación con la comunidad, los donantes y los aliados estratégicos.

La estrategia comunicacional de Conserva Puchegüín se apoya en estos activos consolidados, entre ellos su sitio web bilingüe, las redes sociales oficiales, una creciente presencia en medios nacionales e internacionales, y la coherencia visual y narrativa de su marca. En conjunto, estos canales conforman una red integrada que permite difundir los avances del proyecto, promover la transparencia y fortalecer el vínculo de confianza con donantes, aliados y la comunidad local.

Entre el 13 de junio y la fecha, las acciones de comunicación de Conserva Puchegüín se desarrollaron de manera integrada, combinando estrategias en medios digitales, redes sociales y prensa nacional e internacional. Este informe reúne los principales resultados y materiales difundidos durante el periodo, incluyendo la cobertura en medios, las publicaciones en Instagram y YouTube, y otras instancias de comunicación pública asociadas al proyecto.

1. Activos institucionales y comunicacionales:

Nombre de la marca: Conserva Puchegüín

Logo¹:



Tipografías institucionales:

¹ El logo tiene disponibles otras variaciones de color para facilitar su aplicación. Ver otras variaciones en [Logos](#).



Conserva Puchegüín – Guía de Diseño

- Tipografía
 - o Fuente: [Sofia Pro](#) (de Adobe Fonts)
 - Jerarquía
 - Títulos: Media
 - Cuerpo: Regular
 - Espaciado
 - Espaciado entre letras: -50
 - Espaciado entre líneas: 1
 - Estilo
 - Intencionalmente no perfectamente centrado
 - Distintos alineados, superposiciones y uso de mayúsculas/minúsculas para darle al sitio un estilo y aspecto moderno, no formulado
 - Grandes letras interactuando con fotos (ej. letras espiando detrás de figuras de las fotos)

Paleta cromática:

| Tono | Teal | Alpenglow | Dark gray | Off-white |
|------|---------|-----------|-----------|-----------|
| Hex | #42B292 | #EC9063 | #2A2A2A | #F3F4F2 |

Sitio web bilingüe (español e inglés):

www.conservapucheguín.org

www.conservapucheguín.org/eng

Proveedor de Hosting del sitio web: Bluehost.

Cuentas de correo institucional:

info@conservapucheguín.org

prensa@conservapucheguín.org

dona@conservapucheguín.org

donate@conservapucheguín.org

Cuenta de Instagram: [@conservapucheguín](https://www.instagram.com/conservapucheguín)

Canal de YouTube: Conserva Puchegüín

Cuenta de Google Ads Grants para organizaciones sin fines de lucro: activa

2. Instagram:

La cuenta oficial @conservapucheguín permite a la institución conectar de manera directa con una audiencia interesada, actualmente la cuenta tiene un total de 16.500 seguidores, con un total de 109 publicaciones.

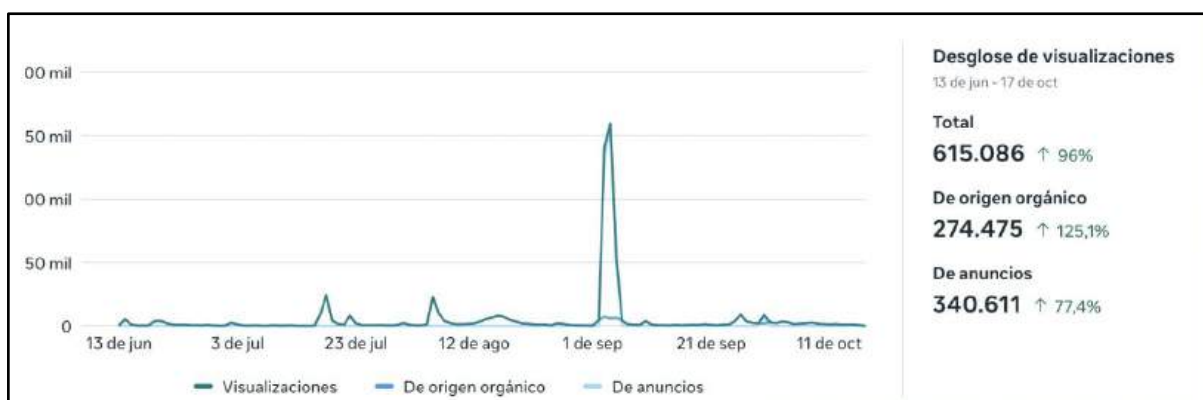

Visualizaciones de Instagram

Además de su rol informativo, la cuenta funciona como un canal directo de comunicación con la comunidad, especialmente a través de los mensajes privados, donde se reciben consultas sobre la campaña, los avances del proyecto y las formas de colaborar. Este espacio ha permitido resolver dudas en tiempo real, orientar a personas interesadas en sumarse y mantener una comunicación transparente y cercana con el público.

Durante el periodo analizado, la cuenta mantuvo un crecimiento sostenido, tanto en número de publicaciones como en alcance, reflejando un aumento en la visibilidad de los contenidos. Se publicaron más de 80 piezas nuevas y la frecuencia promedio fue de 4 a 5 publicaciones por semana, distribuidas de la siguiente forma:

- Historias: aproximadamente 65% del total, centradas en llamados a la acción, difusión de actividades y coberturas de terreno.
- Feed (reels, secuencias y fotos): cerca de 35%, priorizando hitos de campaña y testimonios de la comunidad.

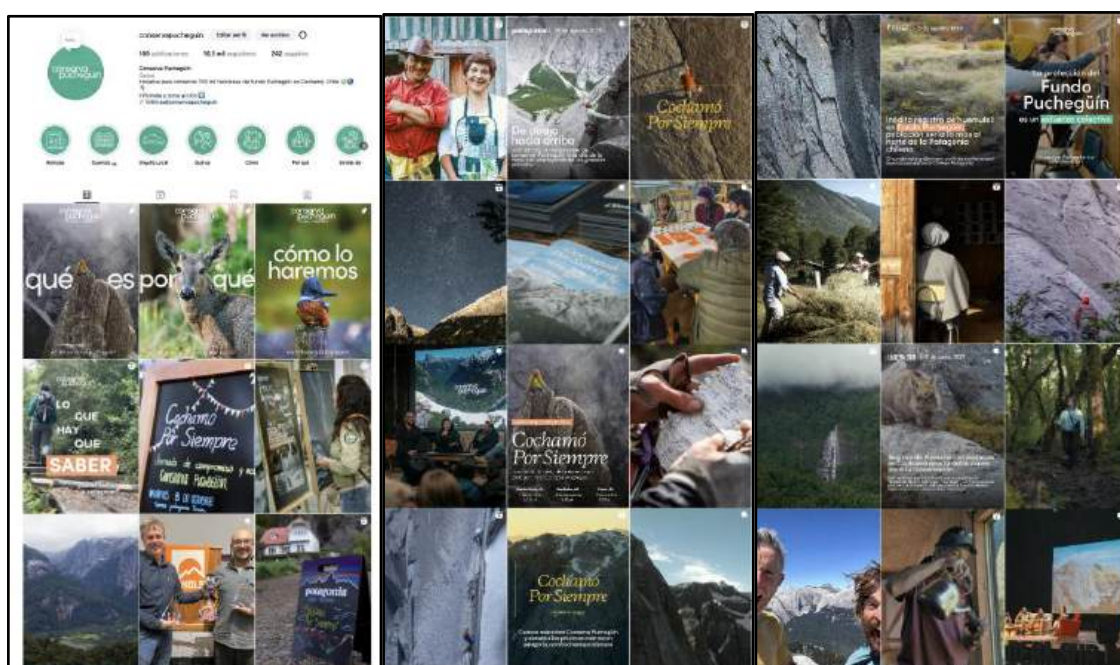

Durante el periodo analizado, las publicaciones de Conserva Puchegüín alcanzaron en promedio entre 6.000 y 8.000 cuentas por publicación, con máximos que superaron las 300.000 visualizaciones en los reels más virales.

3. Sitio web Conserva Puchegüín

El sitio www.conservapucheguin.org cuenta con una estructura principal de 6 páginas base en español y 6 en inglés, además de dos páginas adicionales en cada sitio y 3 formularios de contacto para resolver dudas y comentarios sobre donaciones, prensa y generales.

La sección de Noticias agrupa actualmente 8 publicaciones activas (en español e inglés). En total, el sitio contiene 14 páginas y subpáginas indexadas, considerando versiones bilingües (ES/EN) y artículos individuales.

El contenido de la página web se encuentra disponible, sin diferencias de fondo, en ambos idiomas y está distribuido de la siguiente manera:

- **Inicio – Home**
- **Qué es – What**
- **Por qué – Why**
- **Cómo – How**
- **Noticias – News (con subpáginas para cada artículo publicado)**
- **Contacto – Contact**
- **Dona – Donate (vinculada a un enlace externo de donaciones)**
- **Preguntas frecuentes – FAQ (Frequently Asked Questions)**

Entre junio y octubre de 2025, el sitio web www.conservapucheguin.org registró un total de 3.500 usuarios activos, con un tiempo promedio de interacción de 43 segundos por visita. La totalidad de las visitas corresponden a usuarios nuevos, lo que evidencia la capacidad del sitio para seguir atrayendo audiencias que buscan información sobre la campaña y las oportunidades de colaboración. El tráfico muestra máximos importantes a comienzos de agosto y en octubre, coincidiendo con los hitos comunicacionales de mayor exposición pública.



Tráfico web www.conservapucheguin.org

Usuarios activos por País

| PAÍS | USUARIOS ACTIVOS |
|---------------|------------------|
| United States | 789 |
| Chile | 775 |
| Austria | 742 |
| Canada | 481 |
| Switzerland | 197 |
| Argentina | 107 |
| Ireland | 79 |

Ver países →

- “Donate – Conserva Puchegüín” (2.600 vistas)
- Página principal (1.800 vistas)
- “Home – Conserva Puchegüín” (1.100 vistas)
- “Dona” y “Cómo colaborar” (897 vistas combinadas)
- “Qué es Fundo Puchegüín” y “About” (685 vistas combinadas)

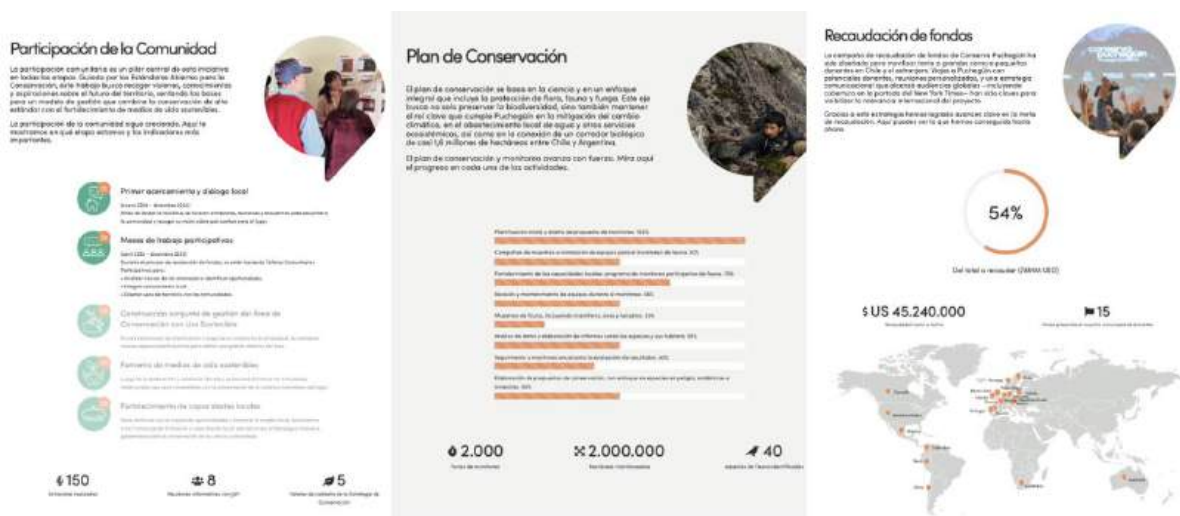

100

El sitio web de Conserva Puchegüín se consolida como una plataforma clave de información, transparencia y acción, orientada a comunicar el propósito del proyecto y canalizar la colaboración de sus audiencias. Los datos de navegación muestran que las secciones vinculadas a donaciones y colaboración concentran el mayor interés, mientras que las páginas informativas mantienen un flujo constante de visitas, reflejando que los usuarios buscan comprender el impacto y los objetivos de la fundación antes de aportar. Este comportamiento confirma la eficacia del sitio como canal institucional oficial, destinado a informar, inspirar y facilitar la participación activa en la campaña.

4. Canal de Youtube:

El canal de YouTube Conserva Puchegüín ha mostrado un crecimiento sostenido desde su creación, consolidándose como un espacio clave para la difusión audiovisual del proyecto.

Entre el 13 de junio y octubre de 2025, la plataforma alcanzó una audiencia mensual de 8.053 usuarios, lo que representa un aumento significativo respecto al periodo anterior. El tráfico muestra una tendencia al alza, con un crecimiento sostenido desde mediados de septiembre que coincide con la publicación de nuevos videos vinculados al Tour Cochamó por Siempre y las campañas de difusión internacional.

En conjunto, YouTube complementa la estrategia comunicacional de la Fundación al ofrecer un formato narrativo de largo alcance, que contribuye tanto al posicionamiento internacional del proyecto como al fortalecimiento del vínculo emocional con su audiencia.

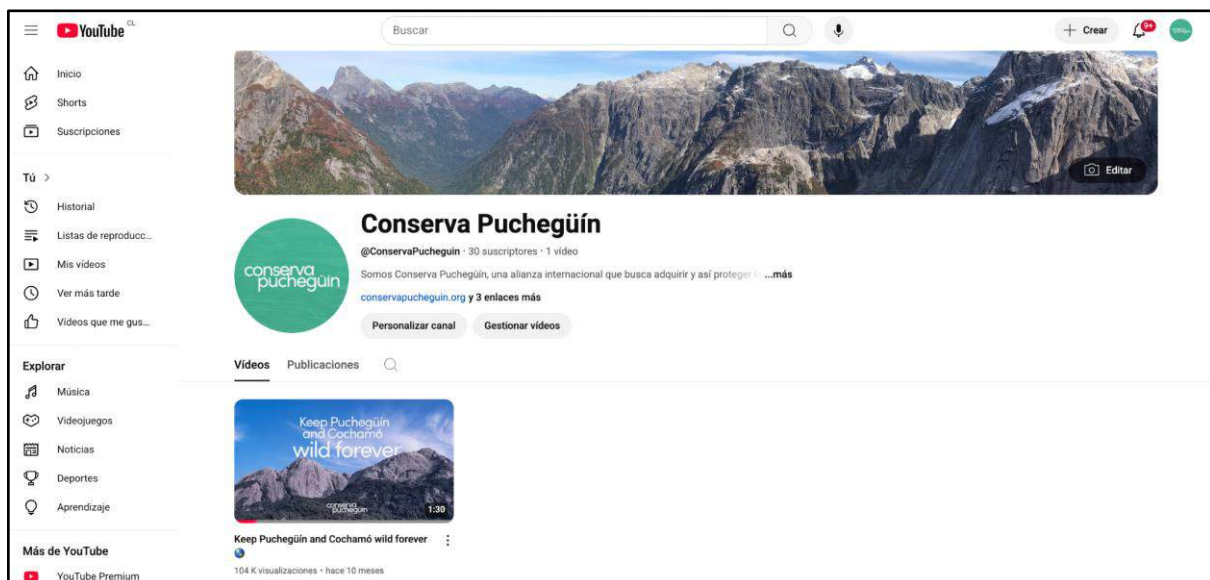

Inicio canal de Youtube

5. Noticias Fundación Conserva Pucheguin

Durante el periodo comprendido entre junio y octubre de 2025, la Fundación Conserva Puchegüín alcanzó una amplia presencia en medios nacionales e internacionales, con más de una veintena de publicaciones en prensa escrita, digital, televisión y radio. La cobertura se concentró principalmente en torno al registro inédito de huemules en el Fundo Puchegüín, noticia que generó gran interés mediático por su relevancia científica y

simbólica, al confirmar la presencia de esta especie emblemática en el extremo norte de la Patagonia. Medios como EMOL, Cooperativa, Meganoticias, El Llanquihue, Ladera Sur, Patagon Journal, Diario Sostenible y Biobío Chile difundieron la información a nivel nacional, mientras que plataformas internacionales como Agencia EFE, ABC España, SwissInfo y MSN España amplificaron el alcance global del hallazgo.

A esta cobertura se sumaron notas sobre el Tour Cochamó por Siempre y los procesos participativos desarrollados junto a la comunidad local, reforzando la visibilidad de la campaña y el posicionamiento de la fundación como referente en conservación colaborativa en la Patagonia norte. En conjunto, esta presencia mediática fortaleció la legitimidad pública del proyecto, diversificó las audiencias y consolidó el relato de conservación basado en ciencia, participación y esperanza.

Cobertura en medios (junio – octubre 2025)

1. EMOL (5 agosto 2025): *Registran huemules en Fundo Puchegüín, Cochamó.*
2. Meganoticias Prime (5 agosto 2025): Reportaje sobre el hallazgo de huemules en Puchegüín.
3. El Llanquihue (5 agosto 2025): Portada sobre el registro de huemules.
4. Ladera Sur (5 agosto 2025): *Buenas noticias en el Día del Huemul: identifican la población más al norte de la Patagonia chilena.*
5. Cooperativa / Cooperativa Ciencia (5 agosto 2025): *Hallazgo histórico: registran la población de huemules más al norte de la Patagonia chilena.*
6. Patagon Journal (5 agosto 2025): *Avistamiento histórico de huemules en Puchegüín.*
7. Diario Sostenible (5 agosto 2025): *Registro de huemules en Cochamó establece nuevo límite norte en la Patagonia chilena.*
8. Radio Reloncaví (5 agosto 2025): Cobertura radial sobre registro de fauna en Puchegüín.
9. El Heraldo Austral (5 agosto 2025): *En el Día del Huemul, ONG Puelo Patagonia revela inédito registro en Fundo Puchegüín.*
10. Noticias Ambientales (5 agosto 2025): *Huemules en Puchegüín: un hallazgo que renueva esperanza para la conservación de la especie en la Patagonia chilena.*
11. Full Outdoor (5 agosto 2025): *Día del Huemul: sigue en peligro la especie endémica presente en el escudo nacional.*
12. Biobío Chile (5 agosto 2025): *Día del Huemul: solo quedan 1.500 en Chile y Argentina.*
13. Cooperativa.cl (16 agosto 2025): *Optimismo sobre el futuro del huemul tras hallazgos de subpoblaciones.*
14. Austerra Society (agosto 2025): *El crítico estado de conservación del emblema olvidado del escudo chileno.*
15. Soy Puerto Montt (5 agosto 2025): *Captan huemules en Fundo Puchegüín, comuna de Cochamó.*
16. Sabes.cl (17 agosto 2025): *Descubren nueva subpoblación de huemules en la Patagonia chilena.*
17. TV+ (11 septiembre 2025): *El Eco Noticiero con Carola Bezamat — nota sobre conservación del huemul y Puchegüín.*
18. Agencia EFE (18 agosto 2025): *Chile, optimista sobre el futuro del huemul, el ciervo más austral del mundo.*
19. ABC España (15 agosto 2025): *Chile, optimista sobre el futuro del huemul.*
20. MSN España (agosto 2025): *Chile, optimista sobre el futuro del huemul (reproducción internacional de la nota de ABC / EFE).*
21. SwissInfo (agosto 2025): *Chile, optimista sobre el futuro del huemul.*
22. Full Outdoor (septiembre 2025): *Tour Cochamó por Siempre: la campaña que busca proteger 133 mil hectáreas en la Patagonia norte.*
23. El Heraldo Austral (2 septiembre 2025): *Tour Cochamó por Siempre llega a Puerto Varas.*

24. La Nación – Revista Lugares (11 octubre 2025): *El valle virgen que se salvó de ser subastado gracias a una red de conservación internacional.*
25. Conserva Puchegüín (junio–octubre 2025): *Noticias sobre talleres participativos y avances de la futura área protegida mixta.*
26. Puelo Patagonia (septiembre–octubre 2025): *Cobertura del modelo Puchegüín en encuentros nacionales e internacionales de conservación.*

6. Material informativo comunidad local

Difusión comunitaria (territorio) – Conserva Puchegüín

Entre junio y octubre de 2025, la Fundación Conserva Puchegüín enfocó su comunicación en terreno para mantener informadas a las comunidades de Cochamó y zonas aledañas, reforzando la confianza y participación en talleres y espacios locales. Se priorizó la entrega directa de información y la presencia en canales comunitarios, con materiales claros sobre los avances del proyecto y el uso futuro del predio.

Acciones principales:

- Distribución de materiales impresos (trípticos, afiches) y instalación de carteles en negocios, sedes sociales y puntos de encuentro comunitarios.
- Difusión en radios comunitarias y grupos de WhatsApp vecinales, con mensajes adaptados a la realidad local y a los temas más consultados por la comunidad.
- Entrega mano a mano de materiales por parte del equipo territorial, explicando avances, resolviendo dudas y reforzando los canales de comunicación directa.
- Convocatoria y apoyo comunicacional a talleres participativos, mediante piezas gráficas y audiovisuales que facilitaron la asistencia y comprensión de los temas tratados.
- Mensajería clara sobre los avances de la campaña, orientada a mantener la credibilidad y continuidad del proceso de participación y conservación.



Material impreso para la comunidad local.

ANEXO N°1: PRESENTACIÓN TALLERES COMUNIDADES LOCALES



conserva puchegüín

Protege Cochamó

Una **oportunidad única** para la
conservación y el desarrollo local

¿Para qué estamos aquí?

- En el Taller 1:
 - **Presentación de la iniciativa** para conservar el Fundo Puchegüín
 - Respuesta a sus **consultas y dudas**
 - **Votación** por los elementos claves de naturaleza y sociales.
- Construir junto a Uds. el **Plan de Conservación**.
- Comprender mejor qué acciones estarían afectando el área y las razones detrás de ellas, así como posibles oportunidades, para que podamos empezar a diseñar juntos soluciones efectivas.
- Reflejar las experiencias y prioridades de las comunidades locales

Es importante la
participación de
todas y todos



Consentimiento Libre, Previo e informado

1. Es fundamental que todas las actividades se realicen en un contexto de **respeto ambiental, transparencia e inclusión de hombres y mujeres en igualdad de condiciones.**
2. **Participación con respeto y derechos garantizados:** La comunidad participa libremente, con acceso a información clara y sin renunciar a sus derechos.
3. **No es un acuerdo vinculante ni reemplaza procesos formales:** La participación en talleres y mesas de trabajo no implica compromisos sobre el uso del territorio, ni reemplaza procesos de consultas según las leyes vigentes.
4. **Voluntariedad y retiro sin consecuencias:** Cualquier persona puede retirarse del proceso en cualquier momento, sin que eso afecte sus derechos o participación futura.
5. **Compromiso con la transparencia, la inclusión y el respeto cultural:** El equipo del proyecto se compromete a entregar información accesible y a garantizar la participación en igualdad de condiciones entre hombres y mujeres, y con respeto a los pueblos indígenas.

Acuerdos de la reunión

- **Todas las opiniones son bienvenidas**
- **Escuchar atentamente** la participación de quien habla.
- **Celulares en silencio**
- **Pedir la palabra** para participar
- **Comparta libremente sus inquietudes e ideas**
- **Lo que usted comparta será confidencial.**
- **Puede elegir no responder** ninguna pregunta o retirarse en cualquier momento.
- **Autorización para registrar la jornada** mediante fotografías, videos y grabaciones de voz con fines documentales y de difusión.

¿Les gustaría añadir o modificar alguna norma como grupo?



¿Qué haremos hoy?

- Resumen sobre la Iniciativa Conserva Puchegüín
- Avances de la Iniciativa (desde marzo a la fecha)
- Resumen y principales resultados del 1er ciclo de talleres
- **Actividad 1:** Identificación de problemas que estén afectando los elementos claves de la naturaleza y socioculturales, así como posibles oportunidades.
- Próximos pasos



qué es



Propiedad en venta

Fundo Puchegüín
133 mil hectáreas



1/3 de la comuna
de Cochamó



Cultura y
naturaleza
únicas

Principios que nos mueven



Respeto a los estilos de vida,
usos y tradiciones locales.



Transparencia y
compromiso.



Conservación de la
naturaleza y
desarrollo local.

Alianza de Organizaciones



- Inició y lidera el proyecto.
- Relación con la comunidad local
- Facilita diálogos y colaboración
- Ejecución de proyectos para la comuna de Cochamó.



- Apoyo técnico y experiencia.
- Planificación estratégica e implementación.
- Sostenibilidad a largo plazo.
- Traspaso de experiencia desde otros proyectos similares al rededor del mundo.



- Apoyo financiamiento.
- Apoyo en conseguir fondos internacionales.



- Apoyo en conseguir fondos internacionales.
- Traspaso de experiencia de otros proyectos de conservación.



- Apoyo financiamiento
- Apoyo en difusión y comunicaciones.

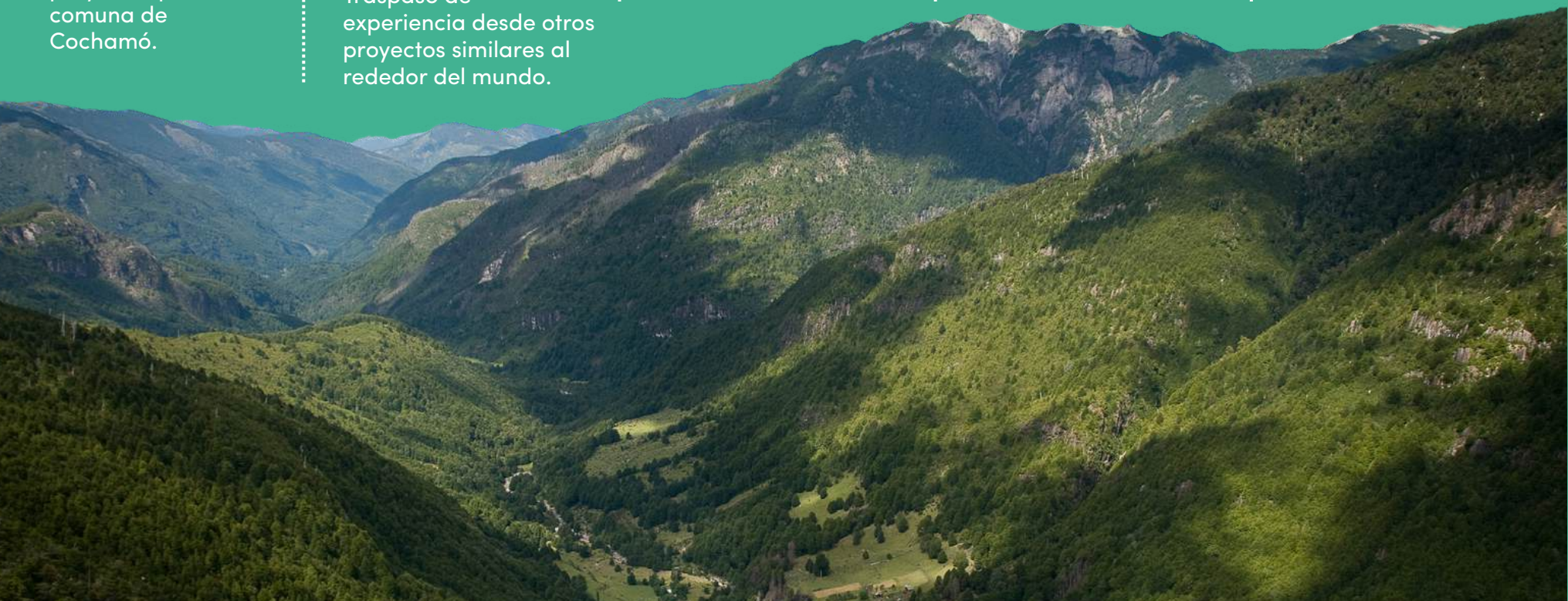

Enfoque de conservación

Diferente

Fundo Pucheguín

133.000 hectáreas aproximadamente

Área de Conservación con Uso Sostenible:

Alrededor de 20.000 hectáreas serán para continuar con las actividades tradicionales y usos sustentables que aportan a la economía local como el turismo de naturaleza, ganadería familiar, agricultura a baja escala, etc.

Incluye: valles y zonas pobladas.

Figura de protección alta:

Resguardará las zonas montañosas y preservará los servicios ecosistémicos.

Incluye: bosque nativo, glaciares, ríos, humedales y lagunas.



An aerial photograph of a vast, lush green mountain valley. The slopes are covered in dense, vibrant green forest. In the lower-left foreground, a small farmstead is visible, featuring a white building, a fenced-in green pasture with some cattle, and a field of golden-brown crops. The overall scene is bright and scenic, with sunlight filtering through the trees.

Avances y novedades

desde el taller anterior

Avances del proceso de compra



Avances en Donaciones

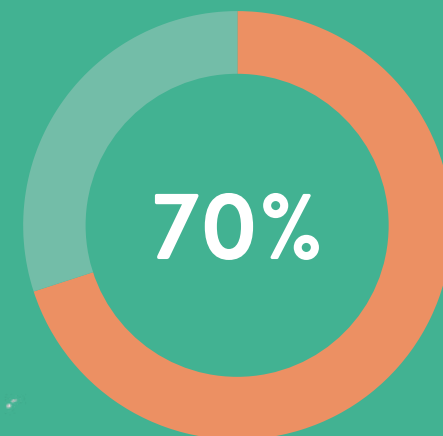

Llevamos 70% recaudado.

Personas de 15 países del mundo han aportado a esta iniciativa.

conserva
puchegüín
Protege Cochamó



¿Qué es un Plan de conservación?

Es una guía para cuidar la naturaleza y los valores comunitarios de nuestro territorio.

Sirve para:

- Ver qué queremos cuidar (agua, bosque nativo, los animales del lugar o las tradiciones locales).
- Entender qué problemas los están dañando (Ej. Basura, Incendios, malas prácticas de turistas).
- Decidir juntos qué podemos hacer para protegerlos, ahora y en el futuro.

Este plan se hace con la **participación de la comunidad**, porque ustedes conocen el territorio y saben lo que está pasando.

¿Por qué es importante su participación?

Los proyectos de conservación exitosos dependen de una cercana colaboración con las comunidades locales.

Su conocimiento local, perspectivas y liderazgo son esenciales para crear soluciones efectivas y garantizar el éxito a largo plazo de la Iniciativa Conserva Puchuegüin.

Gracias al rol que han cumplido las comunidades locales este lugar está en buen estado de conservación.



Plan de conservación

Metodologías

Estas 2 metodologías combinan una serie de detallados pasos para desarrollar “Planes de conservación”.



“Conservación en el diseño” - TNC

INTEGRACIÓN
DE LA
EQUIDAD

RETROSPECTIVA

PLANIFICACIÓN
DEL ALCANCE

PARTES
INTERESADAS

DEFINICIÓN
DE OBJETIVOS

ANÁLISIS DE
LA SITUACIÓN

SELECCIÓN
DE LA
ESTRATEGIA

TEORÍA DEL
CAMBIO

SUPERVISIÓN,
EVALUACIÓN Y
APRENDIZAJE

Plan de conservación

¿Cómo lo estamos
construyendo?

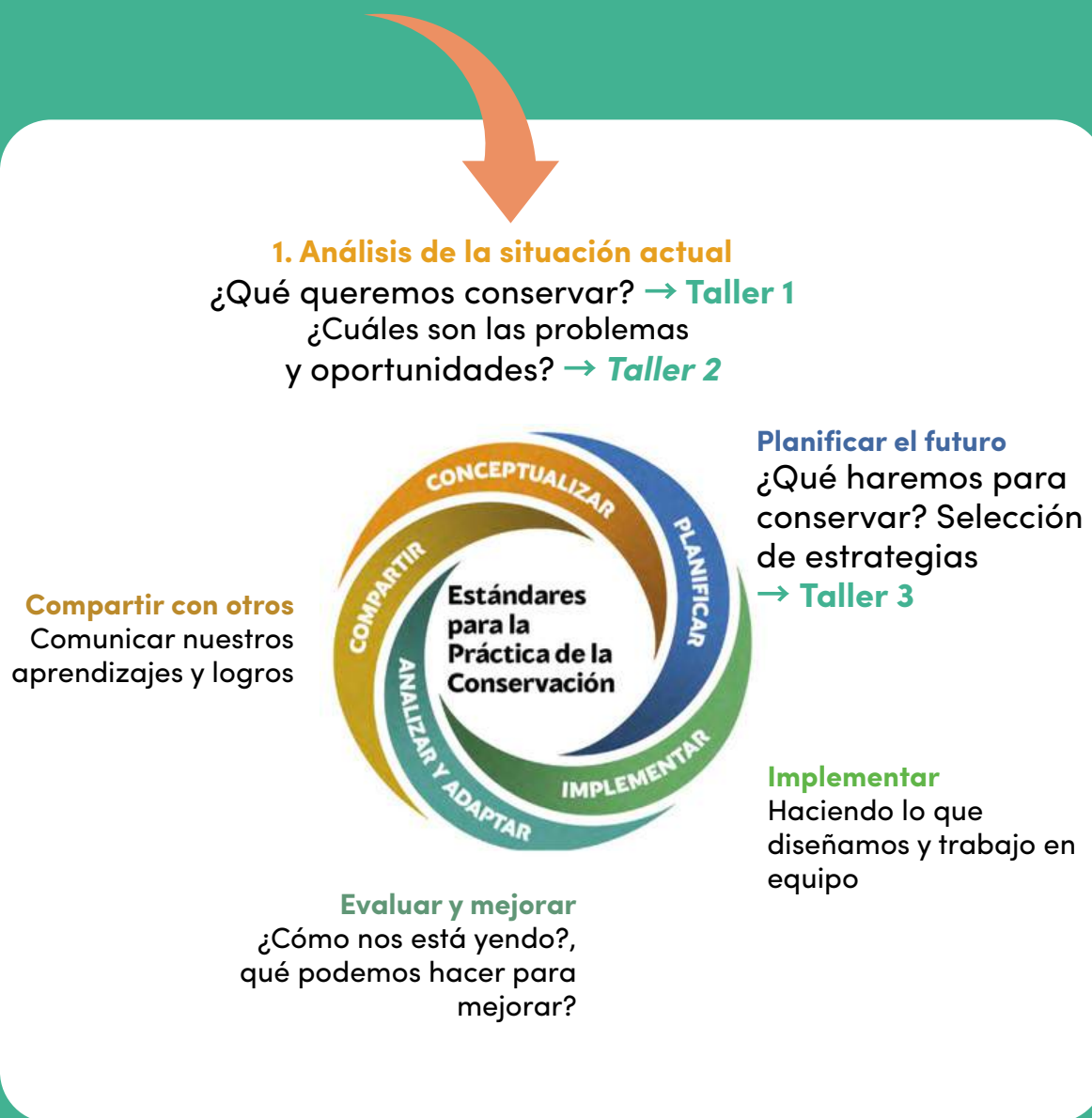

¿De qué forma se usa
esta información?

Conocimiento local
y tradicional

Conocimiento
técnico



An aerial photograph of a river flowing through a dense, lush green forest. The river is characterized by large, smooth, light-colored rocks that create rapids and white water. The surrounding forest is thick with various shades of green, indicating a healthy ecosystem. The overall scene is serene and natural.

Resultados de las votaciones de los elementos focales

Primer ciclo de talleres, marzo/abril 2025



para proteger esta área.

Actividades del taller 1 - Puelo



Actividades del taller 1 – Cochamó



Actividades del taller 1 - Llanada Grande



Representación de
localidades en votaciones
de elementos claves
socioculturales y de la
naturaleza

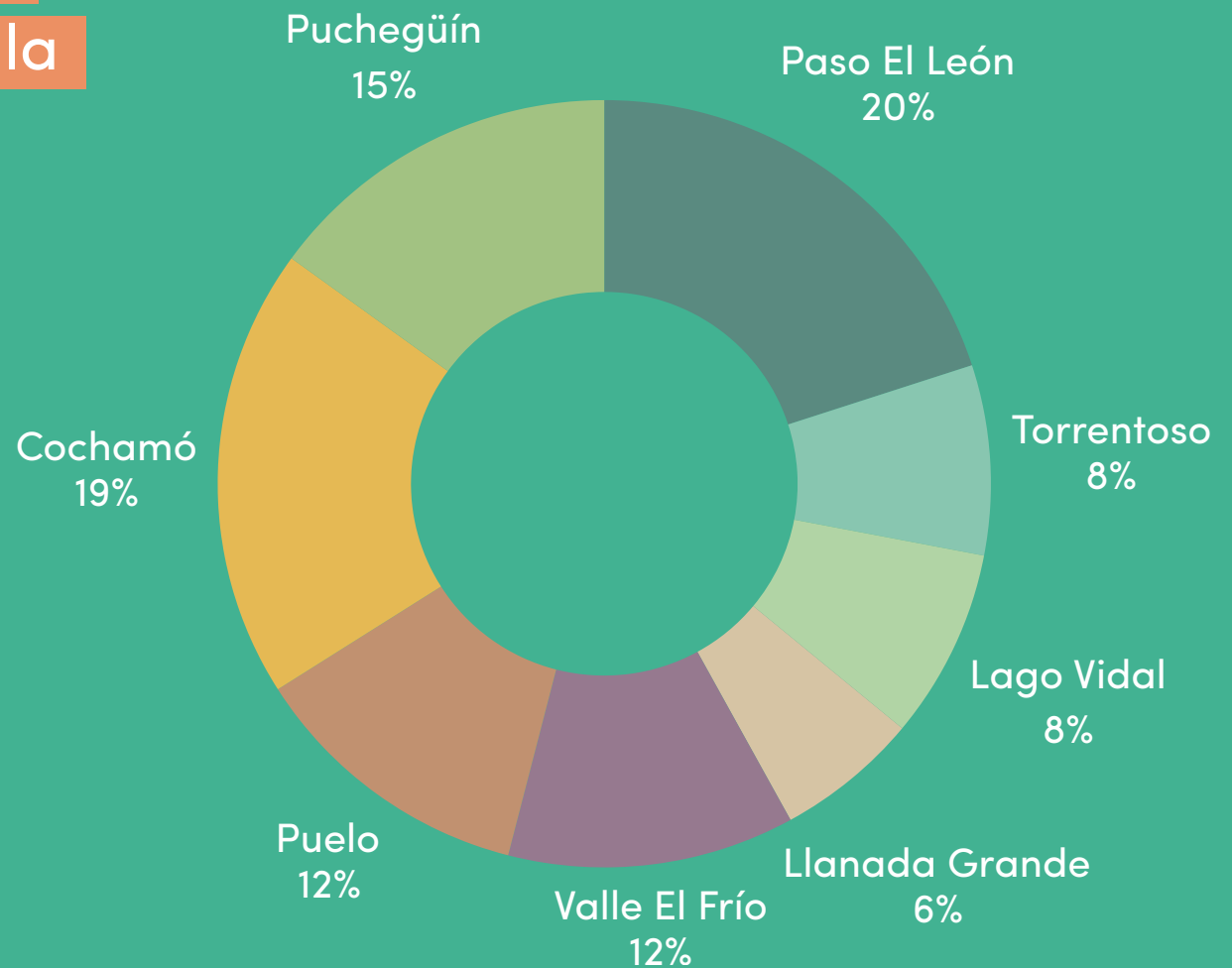

Elementos focales naturales

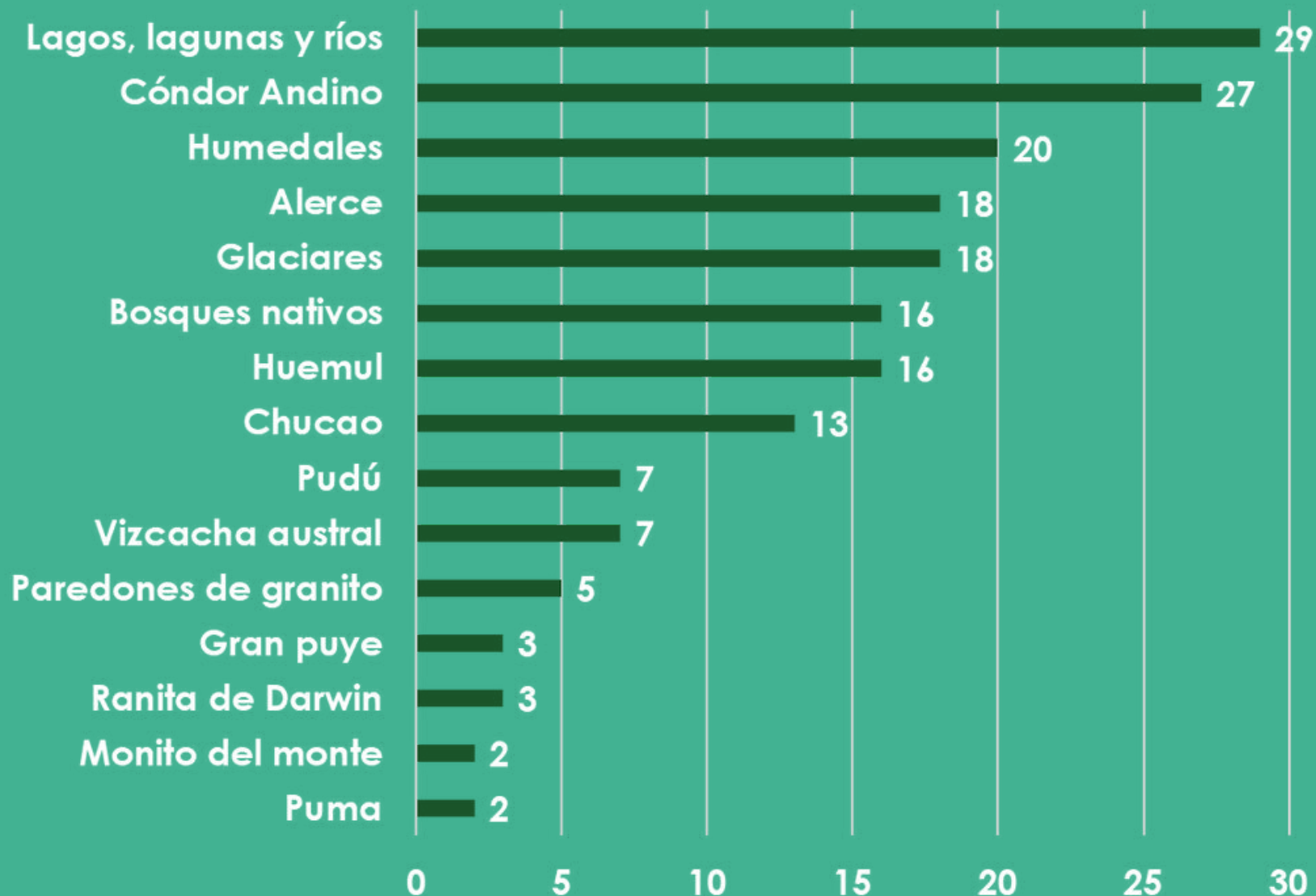

Resultados

Elementos focales naturales



Grandes cuerpos de agua
Lagos, lagunas, ríos y glaciares



Humedales (mallín)



Bosque de Alerce



Bosques nativos



Cóndor Andino



Huemul



Pequeños mamíferos
(Vizcacha y pudú)



Depredadores
(Puma, güiña y zorro)

Elementos focales socioculturales



Elementos focales socioculturales



Acceso a agua limpia



Identidad, conocimiento local
y usos tradicionales de la
montaña



Seguridad alimentaria



Buena gobernanza y
participación comunitaria



Bienestar económico
y medios de vida



Actividad

Identificando los problemas
que afectan a los elementos
focales naturales y
socioculturales y las
oportunidades para
conservarlos

Amenazas y problemas que afectan los elementos claves a conservar



Incendios forestales



Especies invasoras
jabalí, visón y ciervo



Gatos y perros
asilvestrados



Ganadería sin buen
manejo



Uso desmedido del
bosque nativo



Subdivisión del
territorio



Proyectos
industriales de alto
impacto



Turismo no regulado
y malas prácticas de
turistas



Caza ilegal y
envenenamiento de
animales



Cambio climático

An aerial photograph of a vast mountain valley. The landscape is covered in dense, vibrant green forests. A winding river or stream flows through the center of the valley, surrounded by lush vegetation. In the background, rugged mountain peaks rise against a sky filled with soft, white clouds. The overall scene conveys a sense of natural beauty and wilderness.

Actividad

¿Cuál es nuestro sueño
común sobre el área a
conservar?

A photograph of a wooden bridge crossing a stream in a dense forest. The bridge has a rustic design with wooden planks and railings. The surrounding forest is lush with green foliage and tall trees. In the background, a person with a backpack is visible on a path.

Próximos pasos

3º Ciclo de talleres (oct/nov):
Mapeo participativo

¡Muchas gracias!

Esríbenos al
whatsapp

conserva
puchegüín
Protege Cochamó

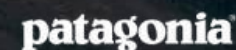

ANEXO N°2: CLIPPING DE PRENSA

CLIPPING PRENSA

Fundación Conserva Puchegüín

Fundación
conserva
puchegüín

Junio - Octubre
2025

22 de julio de 2025

Habitantes de la comuna de Cochamó avanzan en el diseño participativo de la protección del Fundo Puchegüin

- A un año del lanzamiento de Conserva Puchegüin, vecinos de diversas localidades de la comuna han participado en el proceso que define el uso futuro del Fundo Puchegüin, una propiedad privada con un alto valor ambiental y cultural ubicada en la comuna de Cochamó.
- Durante el mes de agosto empezará la segunda etapa de Mesas de Trabajo Participativas, que busca involucrar de manera temprana a las comunidades para la creación de la estrategia de un modelo integral que conjugue la conservación de la naturaleza y el desarrollo local.



Con talleres, entrevistas y consultas abiertas se está llevando a delante un trabajo participativo en distintas localidades para elaborar el Plan de Conservación del Fundo Puchegüin, un predio de 133 mil hectáreas en venta desde 2020, que Paulo Paraguaná junto a otras cuatro organizaciones, buscan adquirir para conservar.

Antes de firmar el acuerdo de compra para iniciar la búsqueda de fondos, se inició un proceso de consulta ciudadana temprana, que hasta la fecha ha completado 50 entrevistas, 6 reuniones con juntas de vecinos y 6 talleres participativos.



<https://conservapucheguin.org/noticias/habitantes-de-la-comuna-de-cochamo-avanza-en-el-diseno-participativo-de-la-proteccion-del-fundo-pucheguin/>

Fotos | Registran huemules en fundo privado de Región de Los Lagos: Sería la población más al norte de la Patagonia chilena

El hallazgo fue dado a conocer este martes por la ONG Puelo Patagonia, en el marco del Día Internacional del Huemul.

05 de Agosto de 2025 | 08:09 | Redactado por M. Francisca Prieto, Emol



Según señaló uno de los investigadores, los ejemplares se veían en estado saludable.

Gentileza Puelo Patagonia

RECOMENDADOS EMOL



José Luis Daza explica el ajuste Milei en Argentina: "Todas las áreas estaban hechas para rob"



Ruta 78 y crimen organizado: Las razones de la creciente violencia en ese sector



EMOL:

<https://www.emol.com/noticias/Tendencias/2025/08/05/1174065/registran-huemules-fundo-puchegin-cochamo.html>

Fundación
conserva
puchegüin



MEGANOTICIAS



Lo último

En vivo

Más visto

Portada

Nacional

Mundo

Tendencias

Deportes

Dato útil

Mega Investiga

LA IMAGEN DEL DÍA



REGISTROS INÉDITOS DE HUEMULES



21:34

Noticieros

Meganoticias Prime - Martes 5 de agosto 2025

Meganoticias Prime -

<https://www.meganoticias.cl/noticieros/494505-meganoticias-prime-martes-5-agosto-2025-brk-05-08-2025>

Fundación
**conserva
puchegüin**

Octava Compañía, *pág. 4*
Comisión del Core
aprueba más platos
para la reposición de
cuarteles bomberiles



12 denuncias, *pág. 6*
Crecerá temor en
el terminal por
las amenazas
de un joven

En desgracia, *pág. 7*
Rescatan a un
trabajador en
el incendio de un
barco en Panitao



EL LLANQUIHUE

\$ 500 Martes

www.ellanquihue.cl

LLANQUIHUE • CHILOÉ • PALENA

Acusan filtraciones en el talud que intervino EFE para el tren

Puerto Varas. Al menos siete viviendas de la Villa Michelle Rachelet sufrieron inundaciones tras las últimas lluvias.

Viechos relatan que los anegamientos no ocurrían antes y que el agua llega ahora directamente de la línea férrea a las casas.

Empresa dice que afloramiento no tiene relación con las obras y la municipalidad solicita un diagnóstico claro. *Págs. 2 y 3*



"El foco hay que ponerlo en la creación de empleos formales"

Miembro Boccardo,
Titular del Trabajo
aborda la compleja
realidad local. *pág. 7*

Más de 200
extranjeros ha
denunciado la
PDI este 2025

En la región,
La mayoría de ellos
ingresó por pasos
no habilitados. *pág. 4*

CON CÁMARAS TRAMPA REALIZAN HISTÓRICO AVISTAMIENTO DE HUEMULES

Es el registro más al norte de la especie en la Patagonia chilena. Hallazgo se hizo en fundo de Cochamó. *pág. 4*

OPINIÓN \$ 30.000 LECTURA \$ 10.000 COMPRA \$ 10.000 VENTA \$ 10.000

Actualidad

Redacción
conservapucheguin.cl

Un reciente estudio liderado por la ONG Puerto Patagónica confirmó la presencia de una subpoblación de huemules en el Fundo Puchegüin. Se trata del registro más al norte que se tiene de esta emblemática especie, cuyo día se conmemora hoy 5 de agosto en la Patagonia chilena, lo que contribuye a redefinir el rango conocido de distribución y aporta valiosa evidencia científica para la conservación de esta especie en serio peligro de extinción.

El hallazgo se obtuvo en un terreno privado de 133 mil hectáreas, ubicado en Cochamó, Región de Los Lagos, a través del monitoreo con cámaras trampa realizado en enero de este año, en el marco de los esfuerzos por proteger este predio que está a la venta desde 2022, y que la ONG junto a otras organizaciones buscan proteger para su designación a través de la Iniciativa Conserva Puchegüin.

HALLAZGO
Sobre el hallazgo, en total se registraron 88 imágenes y videos que confirman la presencia de entre seis y ocho huemules diferentes, incluyendo machos adultos, un macho juvenil y una hembra adulta.
"Este estudio no solo confirma la presencia de huemules en esta zona, sino que demuestra que este lugar es una pieza clave dentro de un corredor biológico binacional que conecta más de 1,6 millones de hectáreas protegidas entre Chile y Argentina", explica Andrés Díez, director ejecutivo de la ONG Puerto Patagónica.

2000
individuos de esta especie en lo que se estima que quedan en el mundo, distribuidos en poblaciones fragmentadas y vulnerables.

Captan presencia de huemules en fundo Puchegüin de Cochamó

PROTECCIÓN. Se trata del registro más al norte de esta especie en la Patagonia chilena, lo que aporta evidencia científica para su conservación. El hallazgo se produjo tras monitoreo a las cámaras trampa.



EL HALLAZGO SE PRODUJO EN UN TERRENO DE 133 MIL HECTÁREAS.

En cimas distintas, lo que sugiere comportamiento reproductivo.

Estos registros inéditos en la zona se enmarcan en un trabajo sostenido que Puerto Patagónica lleva realizando desde 2019 para estudiar y proteger a esta especie en la cuenca del río Puerto.

En ese entonces y tras décadas sin registros oficiales, la organización logró documentar por primera vez la presencia de huemules en Cochamó, marcando un hito en la conservación de la especie en esta zona.

"Desde hace más de una década veníamos trabajando por proteger el patrimonio natural de Cochamó y conservar al huemul ha sido parte esencial de ese compromiso. Este nuevo registro refuerza la un-

gencia por resguardar el hábitat, no solo como hogar de esta especie, sino como parte de un ecosistema único que necesita protección", señaló Andrés Díez.

SALVAR AL HUEMUL

El huemul (*Hippocamelus bisulcus*) es un ciervo endémico de los Andes del sur de Chile y Argentina, y actualmente está clasificado como En Peligro de extinción por la lista roja de la UICN/Unión Internacional para la Conservación de la Naturaleza. Se estima que quedan menos de 2.000 individuos en el mundo, distribuidos en poblaciones fragmentadas y vulnerables.

Su conservación no solo es crucial por su valor intrínseco, sino también por su rol como especie paraguas, ya que su protección beneficia a numerosos ecosistemas y otras especies.

Fernando Novoa, investigador del programa de monitoreo de Puerto Patagónica, destacó que si bien las poblaciones registradas son pequeñas, se aprecian en un estado saludable.

"Encontrar huemules en esta zona demuestra que es un lugar que está bien cuidado gracias al estilo de vida de sus pobladores, quienes han convivido armónicamente durante mucho tiempo con especies como el huemul".

En esa línea, los resultados del monitoreo fueron compartidos en julio con la comunidad local, quienes recalcaron el orgullo que sienten de cohabitar la cordillera con esta especie: "En el mundo van quedando pocos lugares tan lindos, tan naturales y especies como estas que viven acá. Tenemos que cuidarlos, tenemos que tener esa conciencia", dijo Víctor Masías, habitante de la zona cordillerana de la comuna de Cochamó.

Asimismo, señaló que es una especie muy difícil de ver y que nunca ha visto un huemul en persona, pero "sabía que existían aquí, que habían, por personas antiguas que alguna vez algunos vio algo, y alguna huella por ahí, pero es realmente muy difícil verlos. Ahora se comprueba que hay y es una excelente noticia", concluye Masías.

Puerto Patagónica, la participación de las comunidades es clave en estos procesos. "Las comunidades aportan conocimientos territoriales únicos, ayudan a recopilar información en terreno y fortalecen su rol como protagonistas de la conservación", agregó Novoa.

El hallazgo marca un primer paso en el reconocimiento de esta subpoblación, y el equipo de la ONG ya proyecta profundizar el monitoreo con cámaras trampa, la colaboración con la comunidad local y profundizar un trabajo mancomunado con Argentina para estudiar el comportamiento y el corredor biológico binacional de esta especie. **CS**

EL LLANQUIHUE | Martes 5 de agosto de 2025 | 5

Todos los artículos

Buenas noticias en el Día del Huemul: Identifican la población que estaría más al norte de la Patagonia chilena

Medio Ambiente

Por  Puelo Patagonia

📅 5 de agosto, 2025 · ⌚ Tiempo de lectura: 5 minutos

Hallazgo histórico: Registran la población de huemules más al norte de la Patagonia chilena



COOPERATIVA:

<https://www.cooperativaciencia.cl/medio-ambiente/2025/08/05/hallazgo-historico-registran-la-poblacion-de-huemules-mas-al-norte-de-la-patagonia-chilena/>

Avistamiento histórico de una población de huemules en Puchegüín

Martes 05 de Agosto de 2025 17:36 | [Conservación](#)



patagon journal:

https://www.patagonjournal.com/index.php?option=com_content&view=article&id=4575%3Aavistamiento-historico-de-una-poblacion-de-huemules-en-pucheguin&catid=190%3Aconservacion&Itemid=385&lang=es

Actualidad

Por Valentina Cortés Lehuei , 5 de agosto de 2025 | 10:38

Registro de huemules en Cochamó establece nuevo límite norte en la patagonia chilena



Diario sostenible:

<https://www.diariosostenible.cl/noticia/actualidad/2025/08/registro-de-huemules-en-cochamo-establece-nuevo-limite-norte-en-la-patagonia-chilena>

Inicio / 2025 / agosto / 5 / Huemules fueron captados en fundo Puchegüín de comuna de Cochamó



📅 agosto 5, 2025 ⌚ 1:17 pm

Huemules fueron captados en fundo Puchegüín de comuna de Cochamó

- Se pudo registrar más de 80 imágenes y videos, que confirmaron la presencia de estos especímenes, que en total son 8 huemules, entre machos, hembras y crías.



A través de un estudio realizado en el sector del fundo Puchegüín, ubicado en la comuna de Cochamó, se pudo constatar vía registros fotográficos y de video, una subpoblación de huemules, los cuales justo el día de hoy, 5 de agosto, conmemoran su día.

Radio Reloncaví:

<https://reloncaviradio.cl/new/index.php/2025/08/05/huemules-fueron-captados-en-fundo-pucheguín-de-comuna-de-cochamó/>

14 de Agosto



El Heraldo Austral

Nuestro diario, nuestro patrimonio

INICIO LOCAL REGIONAL EDUCACIÓN OPINIÓN DEPORTES CULTURA PANORAMAS ACTUALIDAD



05 AGO 2025 LOCAL

Inédito registro de huemules en Fundo Puchegüín de Cochamó: población sería la más al norte de la Patagonia chilena

El Heraldo Austral:

<https://eha.cl/noticia/local/en-el-dia-del-huemul-ong-puelo-patagonia-revela-inedito-registro-de-huemules-en-fundo-pucheguín-población-sería-la-más-al-norte-de-la-patagonia-chilena>

Fundación
**conserva
puchegüín**

ANIMALES

Huemules en Puchegüín: un hallazgo que renueva esperanza para la conservación de la especie en la Patagonia chilena

Noticias ambientales:

https://noticiasambientales.com/animales/huemules-en-pucheguin-un-hallazgo-que-renueva-esperanza-para-la-conservacion-de-la-especie-en-la-patagonia-chilena/#google_vignette

Fundación
conserva
puchegüín



Día del Huemul: ¿Sigue en peligro la especie endémica presente en nuestro escudo nacional?

6 Agosto, 2025 Fulloutdoor



Coyhaique: Tour de Carrera

Excursión de un día

Descubre la belleza de las Cuevas de Mármol en Coyhaique. Maravillas de la naturaleza y las cavernas creadas por el agua. Esta nota [aquí](#).





Martes 05 agosto de 2025 | 11:02

Día del Huemul: solo quedan 1.500 en Chile y Argentina y esto podría ser fatal para el planeta



Sara Jerez

Periodista científica y colaboradora de Magazine en BioBioChile



Obtén mucho sin
gastar demasiado.

Todo YouTube
sin anuncios,
por un solo precio.

Aplican términos



Bio bio:

<https://www.biobiochile.cl/especial/aqui-tierra/noticias/2025/08/05/dia-del-huemul-solo-quedan-1-500-en-chile-y-argentina-y-esto-podria-ser-fatal-para-el-planeta.shtml> (mención créditos de imágenes)

cooperativa 90 años

País Magazine Deportes Al Aire Libre Regiones Mundo Opinión Podcast Multimedia Programas Marcas

Tópicos: País | Medioambiente | Animales

Optimismo sobre el huemul y su futuro tras hallazgos de subpoblaciones en la Patagonia

Publicado: Domingo, 17 de Agosto de 2025 a las 01:17hrs. | Periodista Digital: EFE

- Dos recientes descubrimientos llenan de esperanza a ambientalistas, que buscan proteger al ciervo más austral y amenazado del mundo.
- Actualmente solo quedan 1.500 ejemplares.

Foto: EFE (archivo)



La información en www.efechile.cl presenta extractos de los depósitos de copio en www.cordillera.cl

Cooperativa:

<https://cooperativa.cl/noticias/pais/medioambiente/animales/optimismo-sobre-el-huemul-y-su-futuro-tras-hallazgos-de-subpoblaciones/2025-08-16/223415.html>

Fundación
conserva
puchegüin

El huemul: el crítico estado de conservación del emblema olvidado del escudo chileno

por Austerra Society | Ago 5, 2025 | Destacados, Medioambiente



Austerra Society

<https://www.austerra.org/el-huemul-el-critico-estado-de-conservacion-del-emblema-olvidado-del-escudo-chileno/>

Fundación
conserva
puchegüin

Huemules fueron captados en fundo Puchegüín de Cochamó

Se trata del registro realizado más al norte de esta especie en la Patagonia chilena, lo que aporta evidencia científica para su conservación. El hallazgo se produjo a través de cámaras trampa.

05 de Agosto de 2025 | 09:52



Este 5 de agosto se conmemora el Día del Huemul. (Cedida)

Un reciente estudio liderado por la ONG Puelo Patagonia confirmó la presencia de una subpoblación de huemules en el Fundo Puchegüín. Se trata del registro más al norte que se tiene de esta emblemática especie, cuyo día se conmemora hoy 5 de agosto, en la Patagonia chilena, lo que contribuye a redefinir el rango



Puertos y Logística II Cap 29: Seguridad y soberanía marítima



Soy Puerto Montt

<https://www.soychile.cl/puerto-montt/sociedad/2025/08/05/916274/huemules-captados-fundo-puchegin-cochamo.html>

Fundación
conserva
puchegüín



Nacional

Descubren nueva subpoblación de huemul en la Patagonia chilena: esperanza para su conservación

Sabes

<https://sabes.cl/2025/08/17/descubren-nueva-subpoblacion-de-huemul-en-la-patagonia-chilena-esperanza-para-su-conservacion/>

Fundación
**conserva
puchegüin**

TV+
En Vivo

TV+ INFORMA
@TVMAS.TV

► NOTICIERO "TU RUMBO VERDE"

► HUEMULES – FUNDO PUCHEGÜÍN, COCHAMÓ

20:26

7

TV +: https://tvmass.tv/momentos/el-eco-noticiero-con-carola-bezamat_20250911/

5 de agosto de 2025

Inédito registro de huemules en Fundo Puchegüín: población sería la más al norte de la Patagonia chilena

Nuevas imágenes obtenidas con cámaras trampa confirman la presencia de huemules en terreno privado de 133 mil hectáreas ubicado en la comuna de Cochamó.

El hallazgo establece un nuevo límite norte para la distribución del huemul en la Patagonia chilena y refuerza la urgencia de proteger este territorio clave para consolidar un corredor biológico de 1,6 millones de hectáreas de áreas protegidas entre Chile y Argentina.



Un reciente estudio liderado por la ONG Puelo Patagonia confirmó la presencia de una subpoblación de huemules en el Fundo Puchegüín. Se trata del registro más al norte que se tiene de esta emblemática especie en la Patagonia chilena, lo que contribuye a redefinir el rango conocido de distribución y aporta valiosa evidencia científica para la conservación de esta especie en serio peligro de extinción.

El hallazgo se obtuvo en un terreno privado de 133 mil hectáreas, ubicado en la comuna de Cochamó, Región de Los Lagos, a través del monitoreo con cámaras trampa realizado en enero de este año, en el marco de los esfuerzos por proteger este predio que está a la venta desde 2023, y que la ONG junto a otras organizaciones buscan proteger para siempre a través de la iniciativa *Corredor Puchegüín*.



Fundación
conserva
puchegüín



Chile, optimista sobre el futuro del huemul, el ciervo en extinción más austral del mundo

15 agosto 2025 - 17:00

🕒 4 minutos

María M.Mur

Noticias en los medios suizos sobre España e Hispanoamérica: cada semana en su bandeja de entrada

Dirigido a correo electrónico

Los p
públi



DEMO
Niños
Suiza

DEMO
Niños a

Swiss Info Suiza:

<https://www.swissinfo.ch/spa/chile%2C-optimista-sobre-el-futuro-del-huemul%2C-el-ciervo-en-extinci%C3%B3n-m%C3%A1s-austral-del-mundo/89842160>



3 meses por
1€/mes

ABC Natural



belleza
coreana

→ ABC → Natural

Chile ve con optimismo el futuro del huemul, el ciervo en extinción más austral del mundo

Abc Diario España:

<https://www.abc.es/natural/chile-optimismo-futuro-huemul-ciervo-extincion-austral-20250815180527-vi.html?ref=htps%3A%2F%2Fwww.abc.es%2Fnatural%2Fchile-optimismo-futuro-huemul-ciervo-extincion-austral-20250815180527-vi.html>



Betty la fea

La historia continúa. Nueva temporada

Fundación
conserva
puchegüin



Fotografía cedida por la fundación Rewilding Chile donde aparecen huemules en Cabo Froward, Magallanes (Chile). EFE/ Fundación Rewilding

Chile, optimista sobre el futuro del huemul, el ciervo en extinción más austral del mundo

Agencia EFE: <https://efe.com/medio-ambiente/2025-08-18/huemul-chile-patagonia/>



Descubrir

Siguiendo

Noticias

Entretenimiento

Nacional

Noticias mundiales

Estilo de vida

Tecnología

Autos



Falabella ofertas desde
jueves. ¡Llévelo y no se
pierda ofertas especiales.

Publicidad ofertero.cl



H&M - Ofertas

Publicidad 0



Agencia EFE

+ Seguir

35K Seguidores



Chile, optimista sobre el futuro del huemul, el ciervo en extinción más austral del mundo

Historia de Agencia EFE • 2 día(s) • 3 minutos de lectura

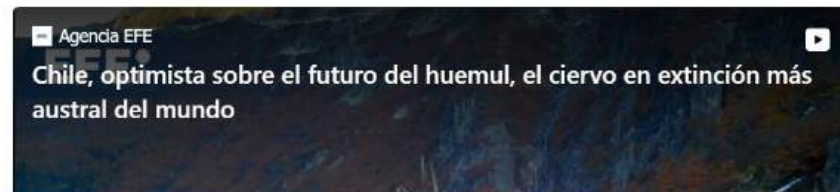

Agencia EFE

Chile, optimista sobre el futuro del huemul, el ciervo en extinción más
austral del mundo

<https://www.dinraze.com/37MTENK40/4470R0M/?url=44738&uh1=ecoc1-cita>

Configuración de privacidad Privacidad v

Msn España:

<https://www.msn.com/es-es/noticias/internacional/chile-optimista-sobre-el-futuro-del-huemul-el-ciervo-en-extincion/C3%B3n-m%C3%A1s-austral-del-mundo/ar-AA1KBa3E>



Tour Cochamó Por Siempre: La Campaña que busca proteger 133 mil hectáreas en la Patagonia Norte

1 Septiembre
2025 Fulloutdoor



La invitación es a conocer en profundidad el proyecto que busca salvaguardar un refugio climático en el Valle Cochamó, dando forma a uno de los corredores biológicos más importantes de Latinoamérica.

Un recorrido por 3 ciudades es el que realizarán las organizaciones a cargo del proyecto Conserva Puchegüin, una iniciativa de conservación que actualmente está recaudando los fondos que le permitan proteger un refugio climático de 133 mil hectáreas ubicado en la Patagonia Norte, en la comuna de Cochamó. La gira, denominada "Cochamó por Siempre",



Coyhaique: Tour Capillas de Mármol y Lago General Carrera

Excursión de un día

Descubre la belleza natural del Santuario Natural de las Cuevas de Mamot en una excursión de un día desde Coyhaique. Maravillate con las caprichosas formas de las cavernas creadas por los días del lago. Ve completa esta ruta [aquí](#)



LOCAL

Tour Cochamó Por Siempre: La Campaña que busca proteger 133 mil hectáreas en la Patagonia Norte

Un recorrido por 3 ciudades es el que realizarán las organizaciones a cargo del proyecto Conserva Puchegüín, una iniciativa de conservación que actualmente está recaudando los fondos que le permitan proteger un refugio climático de 133 mil hectáreas ubicado en la Patagonia Norte, en la comuna de Cochamó. La gira, denominada "Cochamó por Siempre", comienza en Puerto Varas este 4 de septiembre, luego se traslada el 25 de septiembre a la ciudad de Bariloche en Argentina y finaliza en Pucón el 3 de octubre.

Además de la presentación del proyecto, cada fecha contempla un conversatorio y un diaporama de escalada y activismo en el Valle, además de la proyección

de un cortometraje realizado por Patagonia Films, estreno que se grabó el verano pasado durante la visita de los reconocidos escaladores y embajadores de la marca de vestuario outdoor: Tommy Caldwell, Döerte Pietron, Sean Villanueva y Timmy O'Neill.

"Es un evento abierto al público y lo que buscamos es llegar a más personas para poder inspirarlas a conectar con la biodiversidad, la naturaleza salvaje y las inmensas paredes de granito que caracterizan a este territorio. La invitación es a conocer en profundidad el proyecto y a resolver dudas directamente con las organizaciones involucradas, pero también es un llamado a la acción, a involucrarnos y, por supuesto, a sumarse a la causa de



La invitación es a conocer en profundidad el proyecto que busca salvaguardar un refugio climático en el Valle Cochamó, dando forma a uno de los corredores biológicos más importantes de Latinoamérica.

proteger uno de los corredores biológicos más grandes de Latinoamérica", enfatizó Pascale Potin, gerente del área creativa y contenidos de Patagonia Latam Pacific.

Para poder participar solo es necesario completar un formulario en <https://cochamoporsiemprevaras.splashthat.com/>

splashthat.com/

Gira "Cochamó Por Siempre"

04 septiembre Puerto Varas
Dónde: Parque Estación, Decher 355, Puerto Varas
Cuándo: Jueves 4 de septiembre, 18:30 pm - 20:30 pm



02 SEP 2025 LOCAL

Tour Cochamó Por Siempre: La Campaña que busca proteger 133 mil hectáreas en la Patagonia Norte

La invitación es a conocer en profundidad el proyecto que busca salvaguardar un refugio climático en el Valle Cochamó, dando forma a uno de los corredores biológicos más importantes de Latinoamérica.

9 de septiembre de 2025

Comunidades de Puelo y Cochamó aportan su visión en 2da ronda de talleres participativos para futura área protegida mixta

Esta mes se desarrolló la segunda ronda de mesas de trabajo participativas de Conserva Puchegüin, en las localidades de Puelo y Cochamó. En esta ocasión, los talleres se centraron en que los vecinos pudiesen aportar, desde su conocimiento y la experiencia local, cuáles son las principales amenazas que afectan al Fundo Puchegüin y sus alrededores.



"Nos dividimos en tres mesas y cada grupo conversó acerca de acciones o situaciones concretas que han sucedido aquí, como incendios forestales, la subdivisión del territorio, proyectos industriales de alto impacto, el turismo no regulado y malas prácticas turísticas, la presencia de especies invasoras y el uso desmedido del bosque nativo, y de qué manera estas situaciones podrían poner en riesgo tanto los elementos naturales como los socioculturales del área que priorizamos la vez pasada", dijo Tatiana Sondovist, encargada de vinculación comunitaria de la ONG Puelo Patagónico.

<https://conservapucheguín.org/noticias/comunidades-de-puelo-y-cochamo-aportan-su-vision-en-2da-ronda-de-talleres-participativos-para-futura-area-prottegida-mixta/>



13 SEP 2025

LOCAL

En Puerto Varas más de 200 personas se reunieron en la 1era parada del Tour Cochamó por Siempre

La cita se dio en el Parque Estación de Puerto Varas donde se reunió una comunidad comprometida con la protección del Valle Cochamó. El encuentro permitió profundizar en la iniciativa que busca pro...



Tras años de negociaciones, están a punto de marcar un nuevo hito en la conservación patagónica

11 de octubre de 2025 • 03:00 • 5 minutos de lectura

Paz García Pastormerlo

PARA LA NACION

▶ ESCUCHAR NOTA

SAN CARLOS DE BARILOCHE.- En la región chilena de Los Lagos, 120 kilómetros al sur de Puerto Montt, **el valle Cochamó se destaca por sus bosques templados lluviosos, sus ríos cristalinos, sus humedales, sus glaciares y sus impactantes paredes de granito.** Es un paraíso que se extiende desde las ensenadas del océano Pacífico hacia el este, casi sobre la frontera con Argentina. Y un refugio climático de biodiversidad única, a pocos kilómetros de la comuna de Cochamó y de sus 4.300 habitantes dedicados a la agricultura y la ganadería a pequeña escala, además del turismo de naturaleza. Aquí, la conservación comunitaria está a punto de lograr un gran hito.



Fundación
**conserva
puchegüin**



03/10/2025

Desde el 30 de septiembre se está desarrollando el Congreso RedLAC 2025 en Santiago y Púchilay, un encuentro que reúne a actores estratégicos de toda América Latina y el Caribe para avanzar juntos y discutir cómo financiar el futuro del planeta, en un momento clave para avanzar hacia la meta global de proteger el 30% de los ecosistemas al 2030.

Durante estos cuatro días, expertos internacionales, comunidades locales y representantes del sector público y privado están participando en conversaciones sobre restauración de ecosistemas, prevención de incendios forestales, conservación marina e innovación financiera para proyectos de impacto.



MÁS NOTICIAS



Desde Chile al país, presentamos el resultado RedLAC en el V Encuentro Nacional de Áreas Protegidas.

LEER NOTICIA →



RedLAC 2025: Puelo Patagonia participa en encuentro que impulsa la conservación en Latinoamérica.

LEER NOTICIA →



Comunidades de Puelo y Cuchubú aportan su visión en 2da ronda de talleres participativos para futuros áreas protegidas.

LEER NOTICIA →

Fundación
conserva
puchegüin

<https://puelopatagonia.cl/noticias/redlac-2025-puelo-patagonia-participa-en-encuentro-que-impulsa-la-conservacion-en-latinoamerica/>

DESDE COCHAMÓ AL PAÍS: PRESENTAN EL MODELO PUCHEGÜÍN EN EL V ENCUENTRO NACIONAL DE ÁREAS PROTEGIDAS

15/10/2025

El pasado 14 de octubre, fuimos parte del V Encuentro Nacional de Áreas Protegidas y Comunidades Portal, realizado en el Centro Cultural La Moneda, en Santiago. Este evento reunió a comunidades, autoridades, academia y organizaciones de la sociedad civil en una jornada dedicada a fortalecer la conservación de la biodiversidad y el desarrollo sostenible en Chile.

Durante el encuentro, que contó con una feria de stands informativos sobre proyectos de áreas protegidas en Chile, y charlas con 25 oradores de todo el país, se abordaron diversas temáticas sobre filantropía ambiental, el bienestar humano, la conservación marina y el rol de las mujeres en la conservación.

MÁS NOTICIAS



Desde Cochamó al país:
presentan el modelo
Puchegüín en el V Encuentro
Nacional de Áreas Protegidas

LEER NOTICIA →



RedLAC 2025: Puelo
Patagonia participa en
encuentro que impulsa la
conservación en
Latinoamérica

LEER NOTICIA →

Fundación
**conserva
puchegüín**

Conserva Puchegüín logra superar el 80% de la meta: "El llamado es a los chilenos a sumarse a esta causa"

Ciencia y Biodiversidad, Medio Ambiente

Por  **Conserva Puchegüín**

📅 22 de octubre, 2025 · ⌚ Tiempo de lectura: 5 minutos

Tras la puesta en venta del Fundo Puchegüín en Cochamó en 2022, cinco organizaciones nacionales e internacionales impulsaron una campaña para recaudar 78 millones de dólares con el fin de proteger este territorio que alberga montañas, bosques de alerces milenarios y especies amenazadas como el huemul. Hoy, en su etapa final, la iniciativa hace un llamado a los chilenos para completar el 20% restante de los fondos y concretar la compra del terreno, con el propósito de crear un área protegida mixta que asegure la conservación del ecosistema y preserve los usos históricos y actuales del lugar.

Más que un ahorro,
es una decisión
inteligente.

Simula tu inversión

En esta app
y elige cuánto
para tu inversión
en el mercado.

"Conserva Puchegüin": campaña de compra de terreno para protección ambiental ha reunido US\$62 millones



Damary Subiabre

Periodista Radio Bio Bio Puerto Montt

Publicado por Megami Ossandón

Seguimos criterios de The Trust Project

Ética y transparencia de BioBioChile



Foto: Benjamín Valenzuela

483 vistas

VER RESUMEN

FIJABILIDAD

Latest Artículos

62 millones de dólares ha recaudado a la fecha la campaña "Conserva Puchegüin" que busca comprar un terreno de 133 mil hectáreas, que comprende un tercio de la comuna Cochamó para la protección ambiental.

Se trata de un 80% de la meta, donado principalmente por anónimos, que busca

Compartir Anuncio



Un CRM que trabaja
tan rápido como tú

Quiero ver cómo

PUBLICIDAD

31 OCT
2025 MDS
CALAMA

FIESTA
HALLOWEEN
SALÓN PRINCIPAL

CLABO MDS, UN LUGAR IDEAL PARA TU ENTERTENIMIENTO

Suscríbete a nuestros
Newsletters

Recibe lo mejor de BioBioChile en nuestras Newsletters, entregadas directamente a tu correo de forma gratuita

Ingresa aquí

CCHC GENTE QUE CONSTRUYE

Ante próximas elecciones presidenciales: CChC propone medidas en vivienda e infraestructura

CChC advierte que Presupuesto 2026 "castiga la inversión, la

Fundación
conserva
puchegüin

ANEXO N°3: PRESUPUESTO ACTIVIDADES INICIALES

Solicitud de Financiamiento - Proyecto Conserva Puchegüín

La siguiente solicitud tiene como finalidad financiar parte de las acciones de la Corporación Puelo Patagonia relacionadas al proyecto *Conserva Puchegüín* durante los meses de septiembre, octubre, noviembre y diciembre del año 2025. En esta solicitud se entrega una narrativa con el detalle de los gastos por categoría y una propuesta de rendición.

I. Narrativa del presupuesto:

Salarios Staff y Subcontratos

A continuación se describe brevemente el rol que tendrán los integrantes del equipo en relación al proyecto:

- El Director Ejecutivo supervisa la planificación general y la implementación de las actividades del proyecto.
- El Encargado de Administración y el Asistente serán responsables del monitoreo y la evaluación, asegurando el seguimiento de los indicadores clave, los entregables y la recolección de datos. En conjunto, garantizarán que tanto el equipo de Puelo Patagonia como los consultores contratados cumplan con los objetivos establecidos. Por último serán quienes realicen la rendición financiera de los fondos requeridos.
- La Directora de comunicaciones, junto a otros miembros de la alianza, diseña y ejecuta la estrategia comunicacional en torno al proyecto.
- La Encargada de Vinculación Comunitaria lidera el trabajo con las comunidades locales y la Coordinadora Territorial coordina la implementación en terreno.
- El Encargado de conservación se encarga de las actividades de monitoreo de fauna y gestiona los talleres de conservación con la comunidad.
- El Encargado de operación y logística se ocupa de la gestión operativa y logística en terreno, asegurando que las actividades comunitarias y de conservación se ejecuten de manera eficiente y segura.

| Cargo | % del salario a cubrir |
|--|-------------------------------|
| Director Ejecutivo | 36% |
| Encargado de Administración y Monitoreo de Proyectos | 57% |
| Asistente de Administración | 28% |
| Directora de Comunicaciones | 73% |
| Encargada de Vinculación Comunitaria | 66% |
| Coordinadora Territorial | 100% |
| Encargado de Conservación | 11% |
| Encargado de Operación y Logística | 56% |

Consultorías

- Curso Wilderness First Responder (WFR): Formación en primeros auxilios en contextos aislados del equipo que está a cargo de actividades en terreno.
- Derechos de agua: Levantamiento de información de los derechos de aprovechamiento de aguas en Pucheguín, identificación de potenciales conflictos y diseño de una estrategia a largo plazo compatible con los objetivos de conservación y usos de la comunidad local.
- Consultoría social: Apoyo técnico en el diseño e implementación de metodologías participativas, asegurando una vinculación significativa de las comunidades locales en el proyecto.
- Apoyo técnico en Monitoreo de Fauna: Apoyo en terreno de personas calificadas en actividades de esta índole.

Viajes

- Viajes ejecutivos y de fundraising nacionales para acudir a reuniones, eventos y ferias relacionadas al proyecto Conserva Pucheguín, como Ladera Sur Fest y Encuentro de Áreas Protegidas.
- Gira de aprendizaje relacionada con la conservación del Huemul al Parque Nacional Patagonia y Concesionaria Cerro Castillo.
- Gastos de viaje relacionados al programa educativo *Descubriendo la Riqueza Natural y Cultural del Santuario de la Naturaleza Valle Cochamó*, en escuelas de Cochamó y Puelo

Comunicaciones

- Honorarios para diseñadora gráfica
- Mejoras y mantención de la Web Conserva Pucheguín
- Kit para visitas de donantes a Pucheguín (impresiones y souvenirs)
- Armado de stand en Festival de Ladera Sur

Equipamiento

- Mantención de botiquines para trabajo en terreno.

Gastos administrativos

- Google Workspace de Puelo Patagonia y Fundación Conserva Pucheguín.
- Hostings de paginas web
- Plan garmin dispositivos satelitales para trabajo en terreno.

Otros

- Aporte en materiales y mano de obra para mejoramiento de pretemporada del sendero Paso El León - Lago Vidal Sur.

II. Presupuesto:

| ITEM | TOTAL (CLP) | TOTAL (USD) |
|-------------------------|---------------------|-----------------|
| Staff | \$15.256.000 | \$16.951 |
| Subcontratos | \$20.353.000 | \$22.615 |
| Consultorías | \$25.000.000 | \$27.780 |
| Viajes | \$8.330.000 | \$9.256 |
| Comunicaciones | \$3.850.000 | \$4.278 |
| Equipamiento | \$100.000 | \$111 |
| Gastos Administrativos | \$1.326.000 | \$1.473 |
| Otros | \$2.585.000 | \$2.872 |
| TOTAL SOLICITADO | \$76.802.000 | \$85.336 |

III. Rendición de gastos:

Se propone una rendición de gastos en un máximo de 30 días posterior a la finalización del plazo de ejecución de los fondos (31 de diciembre de 2025). La rendición incluirá una planilla con el detalle de todos los gastos realizados y su documentación de respaldo, además de una narrativa que reporte cómo ocurrieron las actividades relacionadas a esta propuesta.