



FUNDACIÓN INCLUIRTE

Memoria

2024

COMUNIDAD OPORTUNIDAD VOCACIÓN





CONTENIDO

1 DIRECTORA EJECUTIVA

2 PRESENTACIÓN

EQUIPO, LA FUNDACIÓN,
GESTIÓN

3 PROGRAMAS DE INTERVENCIÓN

4 ESTADOS FINANCIEROS



DIRECTORA EJECUTIVA

DOS AÑOS

AL MIRAR EN RETROSPECTIVA ESTE AÑO DE TRABAJO EN FUNDACIÓN INCLUIRTE, SIENTO UNA PROFUNDA GRATITUD Y ADMIRACIÓN POR TODO LO QUE HEMOS CONSTRUIDO JUNTOS.

CADA DÍA REAFIRMAMOS NUESTRO COMPROMISO CON LA INFANCIA, LA INCLUSIÓN Y EL ACOMPAÑAMIENTO RESPETUOSO DE NIÑOS, NIÑAS Y ADOLESCENTES CON NECESIDADES TRANSITORIAS O PERMANENTES, NEURODIVERGENCIA Y DISCAPACIDAD.

ESTE AÑO NO SOLO ATENDIMOS A DECENAS DE FAMILIAS QUE CONFIRARON EN NUESTRO EQUIPO MULTIDISCIPLINARIO, SINO QUE

TAMBIÉN FORTALECIMOS NUESTROS PROGRAMAS DE HABILITACIÓN Y REHABILITACIÓN EN ÁREAS COMO KINESIOLOGÍA, TERAPIA OCUPACIONAL, FONOAUDIOLOGÍA Y PSICOLOGÍA. DETRÁS DE CADA SESIÓN, HAY UN VÍNCULO, UNA HISTORIA Y UNA OPORTUNIDAD PARA FLORECER.

SABEMOS QUE NINGUNA TRANSFORMACIÓN ES POSIBLE SIN EL TRABAJO COLABORATIVO. POR ESO, QUIERO AGRADECER ESPECIALMENTE A NUESTRO EQUIPO DE PROFESIONALES POR SU ENTREGA AMOROSA, A LAS FAMILIAS POR SU CONFIANZA Y PARTICIPACIÓN ACTIVA, Y A QUIENES NOS APOYAN A TRAVÉS DE DONACIONES, ALIANZAS O DIFUSIÓN. GRACIAS A USTEDES, NUESTRA LABOR SIGUE CRECIENDO.

EN UN CONTEXTO SOCIAL Y ECONÓMICO DESAFIANTE, HEMOS SEGUIDO APOSTANDO POR UNA MIRADA CENTRADA EN LAS CAPACIDADES, LOS DERECHOS Y LA DIGNIDAD DE CADA PERSONA QUE FORMA PARTE DE NUESTRA COMUNIDAD. HEMOS FORTALECIDO ESPACIOS DE FORMACIÓN, TALLERES FAMILIARES Y ACTIVIDADES COMUNITARIAS QUE PROMUEVEN UNA CULTURA DE INCLUSIÓN MÁS ALLÁ DE LAS PAREDES DE LA FUNDACIÓN.

MIRANDO HACIA ADELANTE, NUESTROS DESAFÍOS SIGUEN SIENDO GRANDES, PERO TAMBIÉN LO SON NUESTROS SUEÑOS. QUEREMOS SEGUIR EXPANDIENDO EL ACCESO A TERAPIAS DE CALIDAD, GENERAR MÁS ESPACIOS DE JUEGO Y ENCUENTRO, Y CONTINUAR VISIBILIZANDO LAS DISTINTAS FORMAS DE SER Y HABITAR EL MUNDO.

GRACIAS POR SER PARTE DE ESTA HISTORIA.

CON AFECTO Y COMPROMISO,

CRISTINA REYES

DIRECTORA EJECUTIVA

FUNDACIÓN INCLUIRTE



DIRECTORIO



CATALINA REYES
PRESIDENTA



CRISTINA REYES
SECRETARIA



FRANCISCA DROGUETT
TESORERA



PRESENTACIÓN

QUÉ ES LO QUE HACEMOS?.

FUNDACIÓN INCLUIRTE ES UN CENTRO DE TERAPIAS.

ATENDEMOS MULTIDISCIPLINARIAMENTE A NIÑOS, NIÑAS Y ADOLESCENTES DESDE LA TERAPIA OCUPACIONAL, KINESIOLOGÍA, FONOAUDIOLOGÍA Y PSICOLOGÍA

RECIBIMOS PACIENTES CON NECESIDADES TRANSITORIAS O PERMANENTES, DESTACANDO NUESTRA PARTICIPACIÓN EN PACIENTES CON DISCAPACIDAD MOTORA, INTELECTUAL, SENSORIAL, VISUAL Y NEURODIVERGENCIAS.

EQUIPO

3

KINESIÓLOGAS

3

TERAPEUTAS
OCUPACIONALES

1

FONOAUDIÓLOGA

1

PSICÓLOGA



NUESTROS USUARIOS

DURANTE 2024, ATENDIMOS A 37 USUARIOS
EN SU MAYORÍA PACIENTES QUE REQUIEREN UN
ACOMPañAMIENTO LARGO.

ENTRE ELLOS, ATENDIMOS DISCAPACIDAD VISUAL, MOTORA,
INTELECTUAL, NEURODIVERGENCIAS, APOYOS DE LENGUAJE,
DEGLUCIÓN E INTERVENCIÓN PSICOLÓGICA



DIAGNÓSTICOS

DE NUESTROS USUARIOS 9 DE ELLOS INGRESARON POR CONDICIONES/ENFERMEDADES MOTRICES TALES COMO:

- PARÁLISIS CEREBRAL (MÁS COMÚN)
- TRASTORNOS GENÉTICOS
- RETRASO GLOBAL DEL DESARROLLO PSICOMOTOR
- HIPERTONÍA/HIPOTONÍA
- TORTIÍCOLIS CONGÉNITA/ PLAGIOCEFALIA

1 DE NUESTROS USUARIOS INGRESÓ CON DISCAPACIDAD VISUAL (CEGUERA COMPLETA) COMO DIAGNÓSTICO PRINCIPAL (PESE A QUE ALGUNOS DE ELLOS, ADEMÁS DE SUS DIAGNÓSTICOS DE BASE TENÍAN ALGUNAS DIFICULTADES VISUALES SECUNDARIAS.

DIAGNÓSTICOS

EL RESTO DE LOS USUARIOS INGRESARON POR DISCAPACIDAD INTELECTUAL, NEURODIVERGENCIAS Y NECESIDADES TRANSITORIAS TALES COMO:

- TRASTORNO DEL ESPECTRO AUTISTA
- TRASTORNO DE DÉFICIT ATENCIONAL E HIPERACTIVIDAD
- SÍNDROME DE DOWN
- NECESIDADES SENSORIALES TRANSITORIAS (DIFICULTAD CON SONIDOS, TEXTURAS, COMIDAS)
- TRASTORNOS DE LA DEGLUCIÓN
- APRAXIA DEL LENGUAJE

TERAPIAS

NUESTRAS ATENCIONES SE LLEVAN A CABO ENTRE 1 Y 2 VECES A LA SEMANA, LOS PACIENTES SON ATENDIDOS DE MANERA INDIVIDUAL, PRIORIZANDO SU NECESIDAD DE UNA ATENCIÓN INTEGRAL Y COMPLETA, CON ENFOQUE RESPONSABLE. LAS SESIONES TIENEN UNA DURACIÓN DE ENTRE 60 Y 120 MINUTOS.





**11 USUARIOS REQUIRIERON APOYO
MULTIDISCIPLINARIO, COMBINANDO
TERAPIAS COMO KINESIOLOGÍA,
FONOAUDIOLOGÍA Y TERAPIA
OCUPACIONAL**



COMO INGRESAN NUESTROS USUARIOS

NUESTROS USUARIOS PAGAN POR SUS ATENCIONES, SIN EMBARGO NUESTRO ESFUERZO APUNTA A APOYAR A LAS FAMILIAS DISMINUYENDO LOS VALORES DE LAS ATENCIONES Y TRABAJANDO EN FORMULAR PROYECTOS QUE NOS PERMITAN, MÁS ADELANTE, CREAR APOYOS Y BECAS



COMO INGRESAN NUESTROS USUARIOS

LOS INGRESOS DE PACIENTES SE REALIZAN
MEDIANTE AGENDA:

- TOMAR CONTACTO CON LA FUNDACIÓN
- AGENDAR UNA EVALUACIÓN (USUALMENTE
ADJUNTAN ORDEN MÉDICA QUE INDICA LA
NECESIDAD DE UN PROFESIONAL DE NUESTRAS
ÁREAS DE ATENCIÓN)
- RECIBIR LA ATENCIÓN
- PAGAR LA SESIÓN

COMO INGRESAN NUESTROS USUARIOS

LOS USUARIOS INGRESAN DE 3 MANERAS

1. DERIVACIÓN DE OTROS ESPECIALISTAS: ESTO PUEDE SER DERIVACIÓN DE NEURÓLOGOS, PROFESORES DIFERENCIALES, FISIATRAS O BIEN OTROS PROFESIONALES DE NUESTRA MISMA ÁREA QUE DERIVAN DE ACUERDO A LO QUE PODEMOS ABORDAR. ELLOS NOS CONTACTAN O BIEN A LA FUNDACIÓN O BIEN DIRECTAMENTE A LAS TRATANTES, POR SUS VÍNCULOS LABORALES ANTERIORES
2. DERIVACIÓN ENTRE FAMILIAS QUE SON PARTE DE LA FUNDACIÓN: ESTO SE REFIERE A FAMILIAS QUE PERTENECEN A NUESTRA FUNDACIÓN Y REFIEREN NUESTROS SERVICIOS A OTRAS FAMILIAS, USUALMENTE DADO POR EL SELLO QUE TIENEN NUESTROS SERVICIOS Y LA CONFORMIDAD DE LAS FAMILIAS CON ELLOS
3. ACCESO A TRAVÉS DE NUESTRAS REDES SOCIALES: USUALMENTE APARECEN NUEVAS FAMILIAS QUE VEN NUESTROS CONTENIDOS Y SERVICIOS EN REDES SOCIALES, QUE DECIDEN PREGUNTAR Y SOLICITAR EVALUACIONES PORQUE LES HACE SENTIDO EL ENFOQUE QUE TENEMOS



BAJO COSTO

SÓLO EN EL CASO DE LAS ATENCIONES DE BAJO COSTO, ESTAS SE GENERAN A TRAVÉS DE UNA POSTULACIÓN BREVE PRESENTANDO REGISTRO SOCIAL DE HOGARES.



3 DE NUESTROS USUARIOS
ACCEDIERON A LAS
ATENCIONES DE BAJO
COSTO



VALORES DE ATENCIONES

	VALOR GENERAL	VALOR PREFERENCIAL	BAJO COSTO
KINESIOLOGÍA	\$35.000	\$32.000	\$15.000
TERAPIA OCUPACIONAL	\$35.000	\$32.000	\$15.000
PROTOCOLO PEDIASUIT	\$100.000	\$60.000	NO APLICA
FONOAUDIOLOGÍA	\$35.000	\$32.000	\$15.000
ATENCIÓN CONJUNTA	\$70.000	\$45.000	NO APLICA





VALORES DE ATENCIONES

LAS TERAPIAS DE KINESIOLOGÍA, TERAPIA OCUPACIONAL Y FONOAUDIOLOGÍA SON EN SISTEMA 1:1, EL VALOR GENERAL ES EL MONTO SEGÚN VALOR DE MERCADO QUE CORRESPONDE A LA ATENCIÓN ENTREGADA. EL VALOR PREFERENCIAL ES EL MONTO QUE LOGRAMOS COBRAR POR SESIÓN A NUESTROS USUARIOS DURANTE 2024 Y EL VALOR DE BAJO COSTO ES EL MONTO AL QUE ACCEDIERON LOS BENEFICIARIOS DE DICHO PROGRAMA

LAS TERAPIAS DE PROTOCOLO PEDIASUIT Y ATENCIÓN CONJUNTA, CONSISTEN EN 2 PROFESIONALES DE DIVERSAS ÁREAS (KINE+TO POR EJEMPLO) PARA ABORDAR DE MANERA INTEGRAL LAS NECESIDADES MULTIDIMENSIONALES DE NUESTROS USUARIOS.

LOGRAMOS REBAJAR EN GRAN MEDIDA EL VALOR DE MERCADO DE DICHAS ATENCIONES, PERMITIENDO OFRECER UNA GRAN OPORTUNIDAD TERAPÉUTICA A UN COSTO MUCHO MENOR A TODOS LOS USUARIOS QUE ACCEDIERON A ELLAS. TODOS NUESTROS USUARIOS PAGARON VALOR PREFERENCIAL.

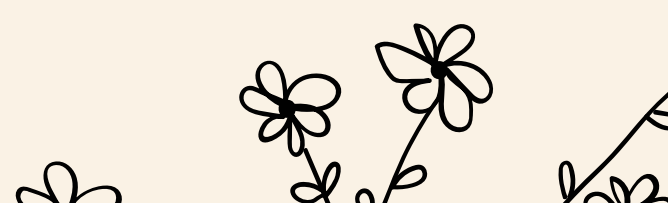

ÁREAS DE ACCIÓN

KINESIOLOGÍA

RETRASO DEL DESARROLLO

NEURODESARROLLO

ATENCIÓN TEMPRANA

PLAGIOCEFALIA

TORTÍCOLIS CONGÉNITA



ÁREAS DE ACCIÓN

TERAPIA OCUPACIONAL

INTEGRACIÓN SENSORIAL

NEURODIVERGENCIA

INCLUSIÓN ESCOLAR

ACTIVIDADES DE LA VIDA DIARIA

HABILIDADES SOCIALES

ÁREAS DE ACCIÓN



FONOAUDIOLOGÍA

TRASTORNO DEL LENGUAJE

TRASTORNO DE DEGLUCIÓN

SELECTIVIDAD ALIMENTARIA

MOTRICIDAD OROFACIAL

RETRASO DEL HABLA

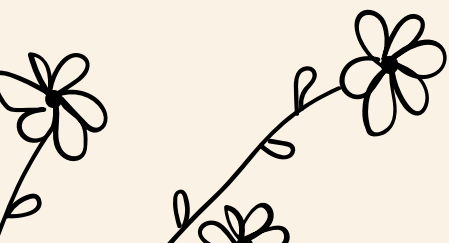

NUESTROS USUARIOS EN SESIONES PEDIASUIT



PEDIASUIT



PEDIASUIT ES UNA TERAPIA INTEGRAL, QUE USA UN TRAJE BLANDO Y ELÁSTICOS DE TENSIÓN QUE PERMITEN CORREGIR POSTURAS, APOYAR EL EQUILIBRIO, FOMENTAR MOVIMIENTOS AUTÓNOMOS Y TRABAJAR MUSCULATURA.

SON SESIONES DE 2 HORAS, EN FORMATO INTENSIVO, CON DOS TRATANTES. NUESTRA FUNDACIÓN ES EL ÚNICO CENTRO CERTIFICADO CON ESTA TERAPIA EN LA REGIÓN METROPOLITANA

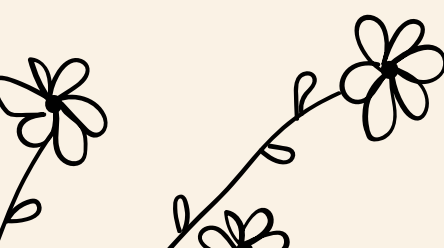

UN POCO DE NUESTRO TRABAJO

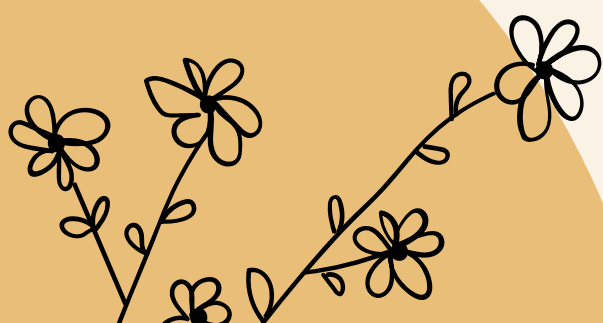

UN POCO DE NUESTRO TRABAJO



TESTIMONIO



HOLA, SOY DANIELA, MAMÁ DE ELENA, QUIEN ASISTE A LA FUNDACIÓN DESDE EL AÑO 2023. DESDE EL PRIMER DÍA NOS RECIBIERON CON LOS BRAZOS ABIERTOS, ENTREGÁNDONOS CONTENCIÓN, ORIENTACIÓN Y UN ACOMPAÑAMIENTO RESPETUOSO EN CADA ETAPA DEL PROCESO DE EVALUACIÓN Y TRATAMIENTO DE MI HIJA. DETRÁS DE LA FUNDACIÓN HAY UN EQUIPO HUMANO EXCEPCIONAL, COMPROMETIDO Y CÁLIDO, QUE TRABAJA DE MANERA INTERDISCIPLINARIA CON GRAN PROFESIONALISMO. ESTOY PROFUNDAMENTE AGRADECIDA POR EL APOYO QUE HEMOS RECIBIDO COMO FAMILIA.

¿QUÉ HICIMOS ESTE AÑO?

NOS CAMBIAMOS DE SEDE A UNA CON MAYOR OPORTUNIDAD DE ESPACIO Y COMODIDAD (MARZO 2024)

NUEVO TRAJE PEDIASUIT (COMPRADO A TRAVÉS DE RIFA REALIZADA DICIEMBRE 2024)

MANTUVIMOS NUESTRO PROGRAMA DE BAJO COSTO PARA FAMILIAS CON DIFICULTADES ECONÓMICAS

DESARROLLAMOS UNA CARAVANA POR LA INCLUSIÓN COMO CELEBRACIÓN DE NUESTRO ANIVERSARIO JUNTO A TODA LA COMUNIDAD DE PADRES Y USUARIOS (OCT 2024)



REALIDAD DE NUESTROS USUARIOS



35% son mujeres



64% son hombres



27% son no
hablantes



54% usuarios Terapia
ocupacional



18% son usuarios de Teletón



32% requieren apoyo de
kinesiología



ALCANCE

NUESTROS USUARIOS PROVIENEN
DE 10 COMUNAS DISTINTAS.

ESTAS SON: LA REINA, ÑUÑO A,
MACUL, LA FLORIDA, LAS CONDES,
PEÑALOLEN, CERRO NAVIA, MAIPÚ,
PROVIDENCIA, COLINA



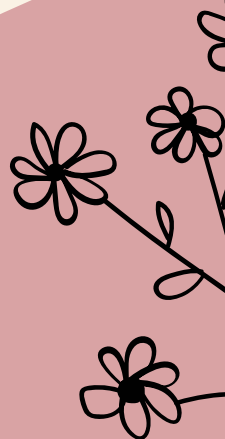

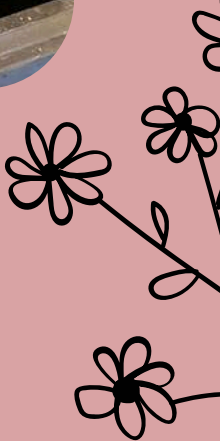
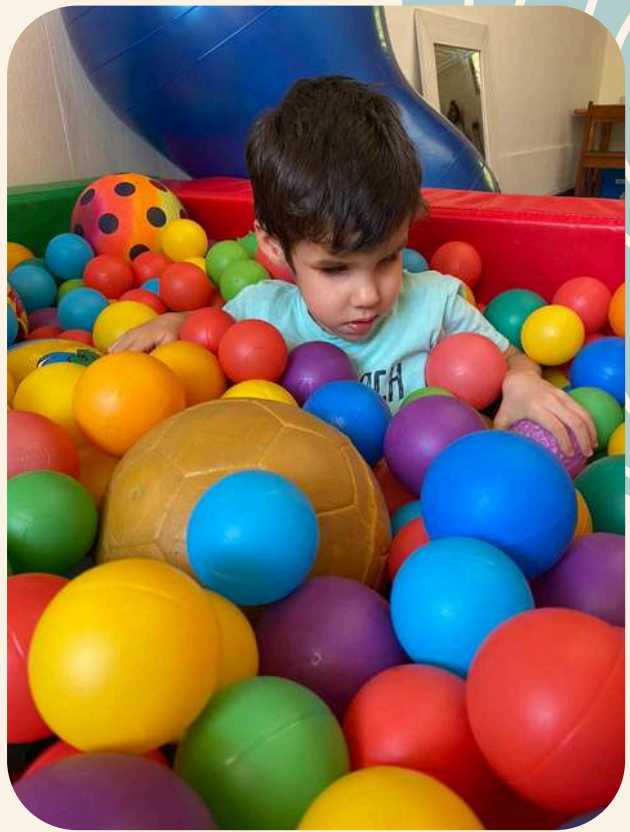

ESTADOS FINANCIEROS

ESTE 2024

SOCIOS

\$7.790.000

DONACIONES ÚNICAS

\$725.000

RIFA

\$1.800.000

IMPLEMENTACIÓN

\$1.800.000

CIFRAS ANUALES



PRÓXIMOS PROYECTOS

A TRAVÉS DE NUESTRAS CAMPAÑAS DE DONACIONES, SOCIOS
Y ALIANZAS, PROMOVER LA BECA COMPLETA PARA 10 NIÑOS
EN SITUACIÓN DE VULNERABILIDAD ECONÓMICA DURANTE
TODO EL AÑO.

DONDE RECIBAN ATENCIÓN DE HABILITACIÓN Y
REHABILITACIÓN ACORDE A SUS NECESIDADES PERSONALES





PRÓXIMOS PROYECTOS

EL OBJETIVO ES QUE A TRAVÉS DE UNA POSTULACIÓN SENCILLA, QUE INCLUYA REGISTRO SOCIAL DE HOGARES, INGRESOS FAMILIARES Y NECESIDAD DEL USUARIO PODAMOS DETERMINAR A LOS 10 USUARIOS REALMENTE MAS NECESITADOS DE ESTE BENEFICIO.

NUESTRO SEGUNDO FOCO SERÁ ASISTIR A COLEGIOS DIFERENCIALES, Y ORIENTADAS POR LOS EQUIPOS DE ESTOS MISMOS, PODAMOS BUSCAR POTENCIALES BENEFICIADOS DE NUESTRA BECA

HAZTE SOCIO

¿CÓMO?

PUEDES DONAR MENSUALMENTE EL MONTO
QUE TU PREFIERAS EN LA SIGUIENTE PÁGINA

[INCLIRTECL.DONANDO.CL](https://www.incluirte.cl/donando.cl)

SIGUE NUESTRAS CAUSAS, RIFAS, COLECTAS Y
ACTIVIDADES Y HAZTE PARTE DE NUESTRA
COMUNIDAD



TESTIMONIO



MI EXPERIENCIA EN LA FUNDACIÓN HA SIDO LA MEJOR, CONOCÍ A UNA DE LAS PERSONAS MÁS IMPORTANTES DE MI VIDA, AQUELLA QUE EMPATIZA LO QUE ES TENER UN DIAGNÓSTICO DEFINIDO , EN MI CASO TEA + TDAH Y ELLA ES KRISTEL BLUM (TERAPEUTA OCUPACIONAL), QUIEN DESDE SU PROFESIONALISMO AYUDA EN CADA TERAPIA A MI HIJO A QUE SUS DESAFÍOS DEL DÍA A DÍA PUEDAN SOBRELLEVARSE DE LA MEJOR MANERA, MANTENIENDO LA CALMA Y LOGRANDO SUS OBJETIVOS PASO A PASO. ESTOY ETERNAMENTE AGRADECIDA CON LA FUNDACIÓN Y EN ESPECIAL CON KRISTEL, PUESTO QUE ES UNA PERSONA HUMANA, PROFESIONAL Y LO MEJOR QUE ES VOCACIONAL. ZULEYCA- MAMÁ RODOLFO

EQUIPO 2024



CONSUELO MUÑOZ

BEGONHA PEREIRA

MARÍA PAZ PALMA

KRISTEL BLUM

ESTEFANÍA SALINAS

SOFÍA SEISDEDOS

NATALIA GUERRERO

FERNANDA CABRERA





AGRADECIMIENTOS



EN NOMBRE DE LA FUNDACIÓN INCLUIRTE, QUIERO EXPRESAR MI MÁS PROFUNDO Y SINCERO AGRADECIMIENTO A TODAS LAS PERSONAS QUE HAN SIDO PARTE DE NUESTRO CAMINO DURANTE ESTE AÑO.

A NUESTRAS FAMILIAS Y, MUY ESPECIALMENTE, A LOS NIÑOS, NIÑAS Y ADOLESCENTES QUE NOS INSPIRAN CADA DÍA CON SU FUERZA, ALEGRÍA Y CAPACIDAD DE SUPERARSE. GRACIAS POR PERMITIRNOS ACOMPAÑARLES EN SUS PROCESOS Y CONFIAR EN NUESTRO EQUIPO PARA CONSTRUIR JUNTOS ESPACIOS DE INCLUSIÓN Y BIENESTAR.

A NUESTROS COLABORADORES Y PROFESIONALES, QUIENES CON DEDICACIÓN, COMPROMISO Y CARIÑO HACEN POSIBLE QUE NUESTROS PROGRAMAS Y TERAPIAS SEAN UN VERDADERO PUENTE HACIA NUEVAS OPORTUNIDADES. SU TRABAJO ES EL CORAZÓN DE NUESTRA FUNDACIÓN.

A LOS SOCIOS Y SOCIAS, DONANTES Y VOLUNTARIOS, QUE CON SU GENEROSIDAD NOS IMPULSAN A SEGUIR CRECIENDO Y SOÑANDO EN GRANDE. SU APOYO CONSTANTE NOS RECUERDA QUE NO ESTAMOS SOLOS EN ESTA MISIÓN.

Y, POR SUPUESTO, A TODAS LAS PERSONAS QUE HAN CREÍDO EN NOSOTROS Y NOS HAN ACOMPAÑADO EN DISTINTAS INICIATIVAS. CADA GESTO, GRANDE O PEQUEÑO, HA HECHO UNA DIFERENCIA REAL EN LA VIDA DE QUIENES ATENDEMOS.

ESTE AÑO REAFIRMAMOS QUE LA INCLUSIÓN SE CONSTRUYE EN COMUNIDAD, Y QUE JUNTOS PODEMOS CREAR UN FUTURO MÁS JUSTO, EMPÁTICO Y LLENO DE POSIBILIDADES PARA TODOS Y TODAS.



CONTÁCTANOS



INCLUIRTE_CL



FUNDACIONINCLUIRTE.CL



+56996856835

TORRES DEL PAINE 7245,
LAS CONDES