

**35**

Años de  
historia

**2**

Regiones  
intervenidas

**+1.000**

Niñas, niños y  
adolescentes  
atendidos

LARRAIN INMOBILIARIA  
DESARROLLOS COMERCIALES



**Acompañando  
Pasos**



**PROGRAMA COLABORATIVO  
2022**



Fundación Padre Semeria

## NUESTRO TRABAJO

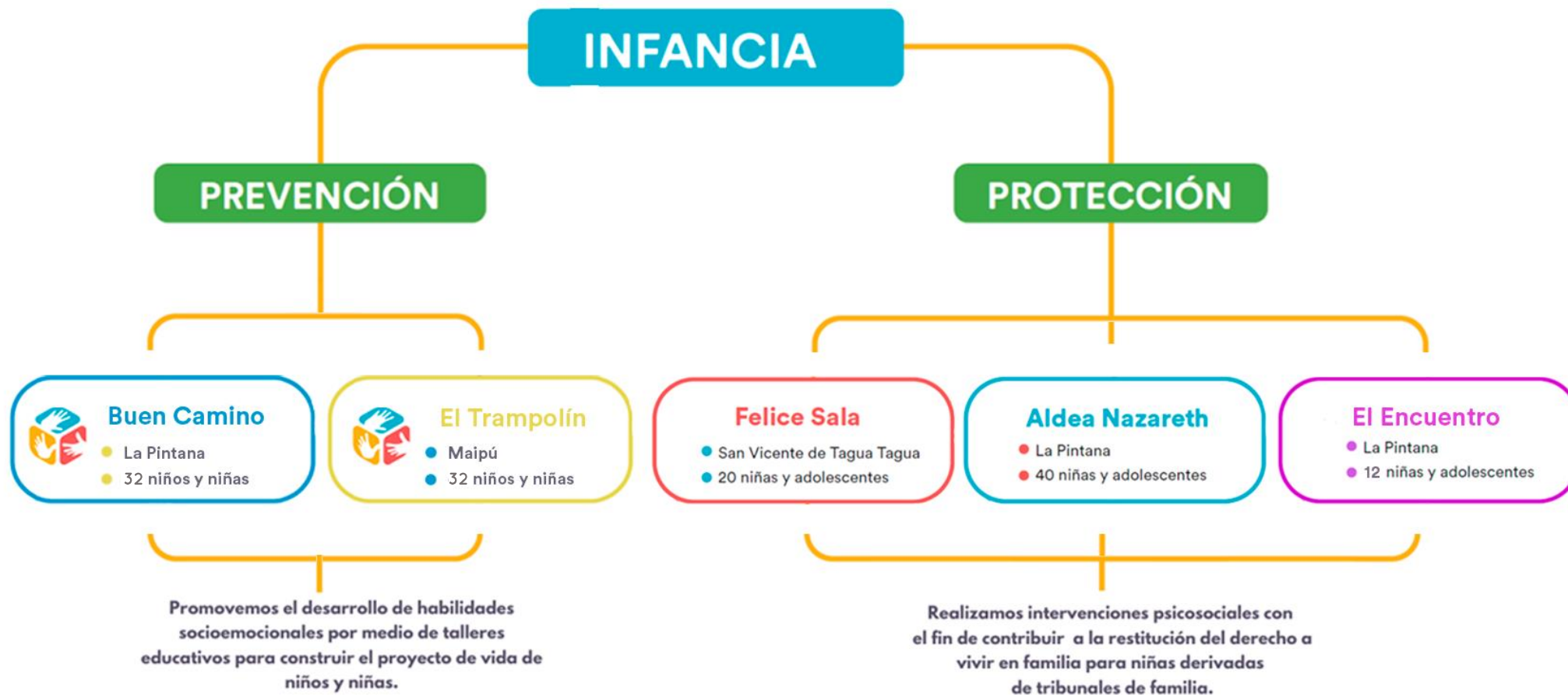

## DIRECTORIO



**MARIO  
MANRÍQUEZ**



**ANTONIO  
GANA**



**ÁNGELA  
NOVOA**



**CLAUDIA  
CASTILLO**



**JOSÉ  
DE AMESTI**



**DIEGO  
VALLEJOS**



**KARINA  
OLIVO**

## EQUIPO EJECUTIVO



**BENJAMÍN RODRÍGUEZ**  
Dirección Ejecutiva



**CLAUDIO RIVERO**  
Dirección Programa



**CONSTANZA FUENTES**  
Coordinadora  
Socioemocional



**CAMILA PINO**  
Coordinadora  
Socioemocional



**JENIFFER CARRILLO**  
Monitora  
Socioemocional



**SADY VARAS**  
Monitora  
Socioemocional



**ABIGAIL NAVARRETE**  
Comunicaciones

# MODELO DE INTERVENCIÓN

20 hrs. semanales  
Lunes a Viernes de 15.00 a 19:00 hrs.

15:00-15:15



- Registro e ingreso
- Termómetro emocional

15:15-15:35



- Rompe hielo

15:35-16:00



- Taller Glifing

16:00-16:30



- Colación
- Juego

16:30-18:00



- Taller socioemocional
- Reflexión

18:00-19:00



- Orden de espacios
- juego libre

- Descodificación.
- Conciencia fonológica.
- Memoria de trabajo.
- Atención.
- Comprensión.
- Clases grupales.

- Conciencia de sí mismo.
- Autocontrol.
- Conciencia del otro.
- Habilidades sociales.
- Tomar decisiones de manera responsable.
- Identificación de problemas sociales (sello programa).

## COSTOS DEL PROGRAMA

### Propuesta 2022:

COORDINADORA SOCIOEMOCIONAL (30 hrs)	\$ 600.000
MONITORAS DE APOYO	\$ 210.000
MATERIALES PEDAGÓGICOS Y COLACIONES (CAJA CHICA)	\$ 213.333
ASEO Y MANTENCIÓN	\$ 80.000
SERVICIOS BÁSICOS	\$ 230.000
<b>COSTO MENSUAL</b>	<b>\$ 1.333.333</b>
<b>COSTO ANUAL</b>	<b>\$12.000.000</b>

- 9 meses de ejecución
- Inicio de programa Abril
- Inicio de talleres 15 de mayo

### Proyección 2023:

COORDINADORA SOCIOEMOCIONAL (30 hrs)	\$ 600.000
MONITORAS DE APOYO	\$ 210.000
MATERIALES PEDAGÓGICOS Y COLACIONES (CAJA CHICA)	\$ 213.333
ASEO Y MANTENCIÓN	\$ 80.000
SERVICIOS BÁSICOS	\$ 230.000
<b>COSTO MENSUAL</b>	<b>\$ 1.333.333</b>
<b>COSTO ANUAL</b>	<b>\$16.000.000</b>

- 12 meses de ejecución
- Inicio de programa Enero 2023
- Inicio de talleres 01 de Febrero 2023

## CARTA GANTT 2022

Actividades	Mes								
	4	5	6	7	8	9	10	11	12
Difusión en redes sociales	X	X	X	X	X	X	X	X	X
Compra de Insumos	X		X				X		
Inventario de insumos	X				X				X
Mejoramiento de espacios	X								
Compra de equipamiento	X	X							
Acercamiento con la comunidad	X			X			X		X
Difusión en la comunidad	X	X							
Talleres comunitarios	X			X			X		X
Planificación de temáticas y talleres anuales	X								
Ejecución de talleres		X	X	X	X	X	X	X	X
Diseño de herramientas de medición	X	X							
Diagnóstico Inicial	X	X							
Evaluación de proceso		X			X				X
Evaluación de cierre									X
Levantamiento de necesidades comunitarias	X	X				X			X



# SELLO FORMATIVO



- Trabajamos con cariño y respeto:
  - NO PROBLEMATIZAR a los niños y niñas.
  - Establecer LÍMITES con amor.
  - Organizar por grupos etáreos, 8 niños y niñas por monitor.
  - Generar un espacio PROTECTOR, no terapeutico.
  - Fomentar la comunicación ASERTIVA.
- Organizamos tiempos y rutinas:
  - Planificar cada INTERVENCIÓN.
  - Visibilizar el TIEMPO de trabajo.
- Potenciamos la autonomía en los niños y niñas:
  - Apoyar a los niños de acuerdo a sus capacidades y requerimientos.
  - Formar a través de la rutina y el hábito individualmente.
  - Concientizar sobre el orden y uso de materiales y espacios.
  - Transmitir el interés sobre las problemáticas sociales del entorno.

## REQUISITOS DE INSCRIPCIÓN

- Que el estudiante tenga entre 5 a 10 años de edad durante el año de ejecución.
- Ser residente de la comuna a intervenir y acreditar residencia con un documento legal (boleta de luz, cuentas, etc).
- Estar matriculado en un colegio vinculado al programa “Acompañando Pasos” (con certificado de alumno regular).
- Colaborar mensualmente con una cuota solidaria de \$5.000 para compra de colaciones.



## PREGUNTAS CLAVE:

- ¿Qué necesidad queremos resolver?
  - Niños solos en sus casas por jornadas laborales de los padres y/o negligencia.
  - Bajo desarrollo socioemocional.
  - Exposición a factores de riesgo por el entorno (sectores vulnerables).
- ¿De qué edades son los principales afectados por esta problemática?
  - 5 años (grupo 01)
  - 6 y 7 años (grupo 02)
  - 8 y 9 años (grupo 03)
  - 10 años (grupo 04)
- ¿Cómo trabajaremos en salas y espacios?
  - 8 niños y niñas por adulto que apoya en sala
  - Planificación de estaciones de trabajo rotativas diarias
  - 32 niños por sede

## PREGUNTAS CLAVE:

- ¿Cómo mediremos la intervención?
  - Asistencia y participación de niños y apoderados:
    - Indicador positivo mayor al 75%
  - Percepción de apoderados (inicio y término)
    - Pauta de conductas observables
    - Mejora en resultados diagnósticos vs resultados control y cierre
  - Vínculo comunitario
    - Participación de actividades mensuales de familia y apoderados
    - Indicador positivo mayor al 75%

*¿Por qué invertir en nosotros?*



*Queremos trabajar en conjunto para que  
sigamos “Acompañando Pasos”*

# ANEXO: BENEFICIOS TRIBUTARIOS

Antes de Realizar Donación (Considerando Tasa de Impuesto a la Renta de 27%)	Renta		\$	4.000.000
	Gastos Deducibles		- \$	3.000.000
	Renta Imponible		\$	1.000.000
	Impuesto a Pagar		\$	270.000
Aplicación de beneficios considerando una donación de \$100.000:				
Caso 1 (Beneficio 100% Gasto)  Beneficio neto respecto al Impuesto a la Renta \$ 27.000	Renta		\$	4.000.000
	Gastos Deducibles		- \$	3.100.000
	Renta Imponible		\$	900.000
	Impuesto a Pagar		\$	243.000
Caso 2 (Beneficio 50% Crédito y 50% Gasto)  Beneficio Neto respecto al Impuesto a la Renta \$ 63.500 (\$ 13.500 + \$ 50.000)	Gasto	Renta	\$	4.000.000
		Gastos Deducibles	- \$	3.050.000
		Renta Imponible	\$	950.000
		Impuesto a Pagar (Beneficio)	\$	256.500
	Crédito		\$	13.500
		Impuesto a Pagar	\$	256.500
Renta Imponible		- \$	50.000	
	Impuesto Final	\$	206.500	

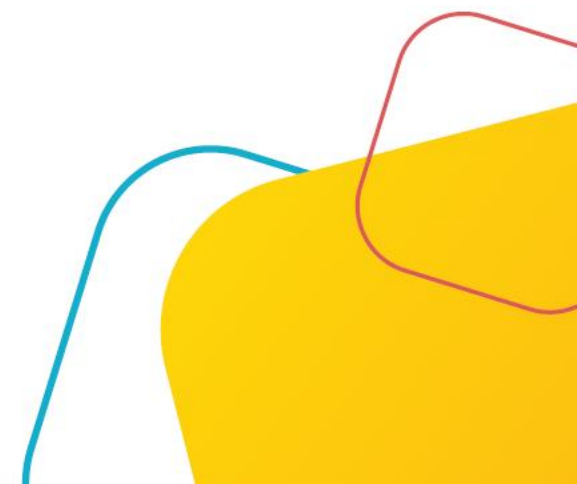



**35**

Años de  
historia

**2**

Regiones  
intervenidas

**+1.000**

Niñas, niños y  
adolescentes  
atendidos

LARRAIN INMOBILIARIA  
DESARROLLOS COMERCIALES



**Acompañando  
Pasos**



**Claudio Rivero**  
Director de programa  
[crivero@padresemeria.cl](mailto:crivero@padresemeria.cl)  
+569 8644 6601



Fundación Padre Semeria