



# MEMORIA

# 2025

---

Por:  
**Fundación Espectral**

# PRESENTACIÓN DE FUNDACIÓN ESPECTRAL

Fundación Espectral es una organización dedicada a las neurodivergencias, ubicada en la ciudad de Chillán, conformada por un equipo interdisciplinario comprometido con el bienestar y la inclusión de la comunidad.

Su labor se orienta a promover el acceso equitativo a apoyos terapéuticos, educativos y sociales, contribuyendo al desarrollo social de personas en situación de discapacidad y neurodivergentes, desde un enfoque de derechos, respeto y valoración de la diversidad.

La Fundación surge con el propósito de generar espacios seguros, accesibles y libres de discriminación, promoviendo activamente la inclusión y la participación en la comunidad.

## **MISIÓN:**

Promover el desarrollo social y la inclusión de personas neurodivergentes y en situación de discapacidad, mediante intervenciones respetuosas, la promoción de la diversidad y acciones orientadas a prevenir la discriminación.

## **VISIÓN:**

Ser agentes de cambio en los ámbitos de la educación y la salud, contribuyendo a la construcción de una sociedad más inclusiva, respetuosa de la diversidad y libre de discriminación.

## NOMBRE: TALLERES DE LECTOESCRITURA

- **Fecha de la actividad:** 03/01/2025, 27/01/2025, 11/02/2025, 26/02/2025
- **Lugar:** Fundación Espectral (Calle 5 de abril 970 B, Chillán).
- **Descripción:** Realización de talleres educativos orientados a fortalecer habilidades de lectura y escritura en niños y niñas, contribuyendo a su desarrollo social y educativo, promoviendo la equidad de oportunidades y la inclusión de población neurodivergente.
- **Cantidad de beneficiarios:** 20 niños/as de 4 a 10 años que residen en la región de Ñuble.
- **Costo:** Gratuito.



## NOMBRE: CELEBRACIÓN DE PASCUA

- **Fecha de la actividad:** 16/04/2025
- **Descripción:** Realizamos la actividad Búsqueda de los huevitos de chocolate. Actividad recreativa inclusiva dirigida a niños y niñas, orientada a fortalecer el desarrollo social, la participación y la interacción, en un entorno respetuoso de la diversidad y libre de discriminación. Fueron acompañados por nuestra terapeuta ocupacional, psicóloga y nuestra directora, donde los padres también estuvieron presentes observando apoyando a sus hijos, y durante toda la semana regalamos globos de la temática de pascua (que no generan ruido fuerte en caso de reventarse) para nuestros miembros NNA.
- **Cantidad de beneficiarios:** 40 niños y niñas.
- **Costo:** Gratuito.



## NOMBRE: ENCUENTRO NACIONAL NEURODIVERGENTE

- **Fecha de la actividad:** 21/06/2024
- **Lugar:** Teatro Municipal de Chillán.
- **Modalidad de inscripción:** A través formulario de Google y confirmación por teléfono de la Fundación.
- **Descripción:** Encuentro orientado a la promoción de la diversidad y la visibilización de experiencias neurodivergentes, contribuyendo a la disminución de estigmas y prácticas discriminatorias en la comunidad. El evento también se transmitió a través de Youtube y está disponible para visualizar en nuestro canal de Youtube @centro\_espectral
- **Beneficios entregados:** Formación y actualización en neurodivergencias.
- **Cantidad de beneficiarios:** 100 personas de la región de Ñuble.
- **Costo:** Gratuito.



ORGANIZA:



COLABORA:



# ENCUENTRO NACIONAL NEURODIVERGENTE

NADA SOBRE NOSOTROS SIN NOSOTROS



21 DE JUNIO, 2021



SALA CLAUDIO ARRATIA

UN ESPACIO DE ENCUENTRO  
VOCES DE PROFESIONALES  
DE LA SALUD Y EDUCACIÓN

ABIERTO

SIN COSTO

ORGANIZA:



COLABORA:



## PROGRAMACIÓN:

INGRESO ASISTENTES	09:30
INICIO Y PRESENTACIÓN DE ESPECTRAL	09:40
FELIPE MORA, "MI VIDA SIENDO AUTISTA."	09:50
LEONARDO FARFÁN, "UN CORAZÓN AUTISTA: ENTENDIENDO EL MUNDO DESDE LA MIRADA AUTISTA."	10:10
ARTEMIZA LARA, "SER AUTISTA Y NO SABERLO: DIAGNÓSTICOS ERRADOS."	10:30
DRA. CONSTANZA ROMÁN, "AUTISMO DE ALTO ENMASCARAMIENTO"	10:50
ANTONIO JIMENEZ, "ESTRATEGIAS PARA EL CONTEXTO LABORAL DE PERSONAS AUTISTAS."	11:10
WILBERT GALLEGOS, "CREAR SENTIDO EN LA ADVERSIDAD: UNA IDENTIFICACIÓN DE AACC DURANTE LA ADULTEZ."	11:30
NÉSTOR TRONCOSO, "TDAH EN LA ADULTEZ: AUTOEXIGENCIA Y FRUSTRACIÓN."	11:50
VALENTINA TORRES "SER TDAH: ESTRATEGIAS PARA ADOLESCENTES Y ADULTOS."	12:10
TIEMPO DE PREGUNTAS	12:30



## NOMBRE: CHARLAS Y CAPACITACIONES

- **Fecha de la actividad:**

- 09/04/2025 Charla "Abordaje Integral del Espectro Autista" en Escuela Especial Las Acacias, Chillán.

- 26/05/2025 Charla "Desregulaciones emocionales y conductuales en el marco de la Ley TEA", en Colegio Sydney College, Chillán.

- 12/05/2025 Charla "Abordaje Integral del Autismo" en Escuela Grumete Cortez de Quirihue.

- 27/08/2025 Charla "Autismo y TDAH en la adolescencia y adultez" en Colegio Altazor CEIA, Chillán.

- 10/09/2025 Charla "Abordaje de desregulaciones emocionales y conductuales en la escuela", en Liceo Marta Brunet, Chillán.

- 22/09/2025 Charla "Abordaje de desregulaciones emocionales y conductuales en salud", en Hospital Comunitario El Carmen, Ñuble.

- **Descripción:** Charlas y capacitaciones dirigidas a la comunidad educativa, orientadas a la promoción de la diversidad, la inclusión y la prevención de la discriminación hacia personas neurodivergentes.



## NOMBRE: ASESORÍA COLEGIO BICENTENARIO PADRE ALBERTO HURTADO

- **Fecha de la actividad:** 09/09/2025

**Descripción:** Asesoría a equipo directivo y docente del Colegio Bicentenario Padre Alberto Hurtado, orientada a fortalecer prácticas inclusivas, promoviendo la equidad, la diversidad y la inclusión, y contribuyendo a la prevención de la discriminación en contextos escolares.

- **Cantidad de beneficiarios:** 40 personas.
- **Costo:** Gratuito.



## NOMBRE: CHARLA DÍA MUNDIAL DE LA CONCIENTIZACIÓN DEL AUTISMO EN HOSPITAL QUIRIHUE

- **Fecha de la actividad:** 02/04/2025
- **Descripción:** Actividad de sensibilización orientada a la comunidad, promoviendo la diversidad, la inclusión social y la eliminación de estigmas hacia personas autistas. Participó el director del hospital, el alcalde de la comuna, representantes de la agrupación de padres y cuidadoras de personas autistas, comunidades educativas de Quirihue, Ninhue y Cobquecura, y el equipo AIDIA del Hospital.
- **Cantidad de beneficiarios:** 60 personas.
- **Costo:** Gratuito.

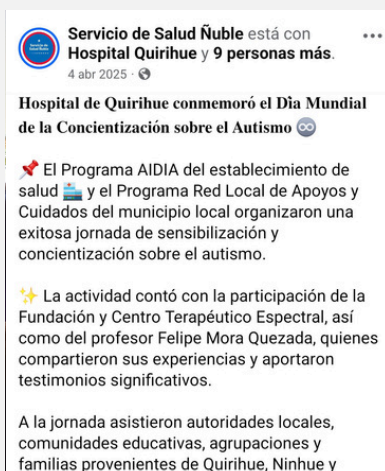

## NOMBRE: PARTICIPACIÓN EN ACTIVIDADES Y REUNIONES REGIONALES

- **Fecha de la actividad:**

- 24/03/2025 y 11/12/2025 Participación en la Mesa CEA del Servicio de Salud de Ñuble.

-28/03/2025 Participación en la Mesa CEA de Educación de Ñuble.

- **Descripción:** Participación en mesas intersectoriales de salud y educación, contribuyendo a la articulación de redes y al fortalecimiento de políticas orientadas a la inclusión y el desarrollo social.



## NOMBRE: JUNTAS NEURODIVERGENTES

- **Fecha de la actividad:**  
- 22/02/2025, 12/04/2025, 28/06/2025, 13/09/2025, 25/10/2025, 29/11/2025.
- **Modalidad de inscripción:** Abierto a la comunidad de Ñuble.
- **Descripción:** Espacios comunitarios de encuentro dirigidos a jóvenes y adultos, orientados a fortalecer el desarrollo social, la participación y la inclusión, promoviendo el respeto por la diversidad.
- **Cantidad de beneficiarios:** 30 personas.
- **Costo:** Gratuito.



## NOMBRE: TALLERES PARA PADRES

- **Fecha de la actividad:**
  - 15/02/2025 Taller para padres y cuidadores: Comprendiendo el Autismo.
  - 19/07/2025 Taller para cuidadores y familiares: Estrategias para abordar desregulaciones emocionales en el hogar.
- **Modalidad de inscripción:** Abierto a la comunidad y familias de la fundación.
- **Descripción:** Instancias formativas orientadas a fortalecer competencias parentales, promoviendo la inclusión, la comprensión de la diversidad y la prevención de la discriminación en el entorno familiar.
- **Cantidad de beneficiarios:** 20 personas.
- **Costo:** Gratuito.

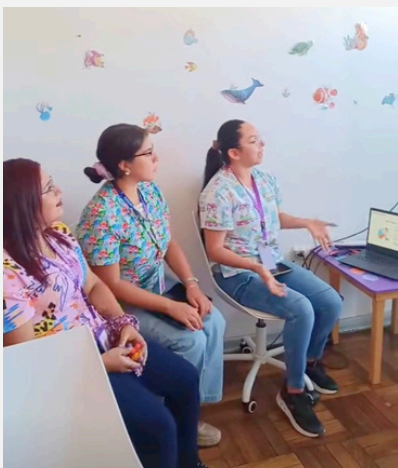

FUNDACIÓN Y CENTRO ESPECTRAL

### Taller para padres y cuidadores: COMPRENDIENDO EL AUTISMO

Un espacio para aprender sobre los apoyos y estrategias que podemos brindar en el día a día a personas autistas. Dirigido a padres, cuidadores/as y familiares de personas en el espectro autista.

Sábado 15 de Febrero  
16:00 - 18:00

Calle 5 de Abril 970 B, Chillán

ACTIVIDAD GRATUITA PARA TODA LA COMUNIDAD DE ÑUBLE

INSCRIPCIONES ACÁ: +56977416764

@centro\_espectral



FUNDACIÓN Y CENTRO ESPECTRAL

### TALLER PARA CUIDADORAS/ES Y FAMILIARES: ESTRATEGIAS PARA ABORDAR DESREGULACIONES EMOCIONALES EN EL HOGAR."

OBJETIVO: APRENDER DIFERENTES ESTRATEGIAS DE AFRONTAMIENTO FRENTE A DESREGULACIONES EMOCIONALES EN CONTEXTO FAMILIAR.

Sábado 19 de julio 14:30 - 15:30 HRS.

Fundación Espectral  
Calle 5 de Abril 970 B, Chillán

ABIERTO A TODA LA COMUNIDAD DE ÑUBLE

INSCRIPCIONES +569 77416764

@centro\_espectral



## NOMBRE: PARTICIPACIÓN EN MEDIOS DE COMUNICACIÓN

- **Fecha de la actividad:**
  - 28/05/2025 Participación de Fundación Espectral en Canal 1 de Ñuble.
  - 07/06/2025 Participación de Fundación Espectral en Radio Motiva de la comuna de San Ignacio, Ñuble.
- **Descripción:** Difusión del trabajo de la fundación con el objetivo de promover la diversidad, la inclusión social y la sensibilización comunitaria, contribuyendo a reducir prejuicios y discriminación.



## NOMBRE: TALLERES INFANTILES

- **Fecha de la actividad:**

-01/01/2024, 08/01/2024, 15/01/2024, 22/01/2024 Psicomotricidad

-03/01/2024, 10/01/2024, 17/01/2024, 24/01/2024 Baile

-05/01/2024, 12/01/2024 19/01/2024, 26/01/2024 Karaoke Kids

-02/02/2024, 9/02/2024, 16/02/2024, 23/02/2024 Estimulación Sensorial

- 07/02/2024, 14/02/2024, 21/02/2024, 28/02/2024 Huerta Educativa

- **Descripción:** Talleres recreativos y educativos orientados al desarrollo social, emocional y sensorial, promoviendo la participación inclusiva y el respeto por la diversidad.

- **Cantidad de beneficiarios:** 40 niños/as.

- **Costo:** Aporte voluntario de \$5.000.



## NOMBRE: FONDA NEURODIVERGENTE

- **Fecha de la actividad:** 17/09/2025
- **Lugar:** Patio de la Fundación Espectral (Calle 5 de abril 970 B, Chillán).
- **Modalidad de inscripción:** A través del teléfono de la Fundación y presencial en nuestro establecimiento.
- **Descripción:** Actividad comunitaria orientada a promover la inclusión social, la participación y la diversidad, generando espacios recreativos accesibles para todas las familias.
- **Cantidad de beneficiarios:** 20 familias que residen en la región de Ñuble.
- **Costo:** Gratuito y juego inflable con aporte voluntario (se arrendó con recursos propios).

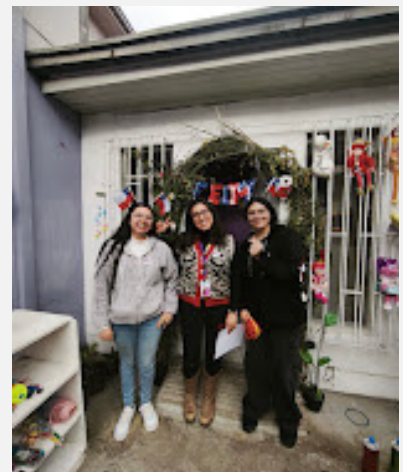



## PROGRAMACIÓN

15:00: APERTURA DE LA FONDA  
16:00: JUEGOS TÍPICOS - GINCANA  
17:00: KARAOKE - ACTIVIDADES INFANTILES  
18:00: BINGO DICHOCHERO (CARTÓN \$2000)

JUEGOS INFLABLES - PISTA ELÁSTICA -  
CONCURSOS - VENTAS Y MÁS.



TE INVITAMOS A LA

# FONDA NEURODIVERGENTE

MIÉRCOLES 17 DE SEP | 15:00 HRS

COMIDA - KARAOKE - JUEGOS - Y MÁS



## NOMBRE: CELEBRACIÓN DE HALLOWEEN

- **Fecha de la actividad:** 28/10/2025 al 30/10/2025
- **Lugar:** Fundación Espectral (Calle 5 de abril 970 B, Chillán).
- **Descripción:** Actividad recreativa inclusiva que promueve la participación, el desarrollo social y el respeto por la diversidad, en un entorno seguro y adaptado.
- **Beneficios entregados:** Bolsa de dulces de halloween.
- **Cantidad de beneficiarios:** 60 niños/as.
- **Costo:** Gratuito.



## NOMBRE: SESIONES TERAPÉUTICAS ACCESIBLES

- **Fecha de la actividad:** 02/02/2025 al 30/12/2025
- **Lugar:** Fundación Espectral (Calle 5 de abril 970 B, Chillán).
- **Modalidad de inscripción:** Presencial en nuestra fundación firmando compromiso de asistencia.
- **Descripción:** Prestación de servicios terapéuticos a bajo costo, orientados a reducir brechas de acceso, promoviendo el desarrollo social, la inclusión y la equidad, especialmente en contextos de vulnerabilidad.
- **Beneficios entregados:** Terapia Ocupacional, Fonoaudiológica y Psicológica.
- **Cantidad de beneficiarios:** 120 NNA.
- **Costo:** \$12.500 por terapia.



 +56977416764

 CALLE 5 DE ABRIL 970 B, CHILLÁN

 @CENTRO\_ESPECTRAL